



## MQN ENGENHARIA E SERVIÇOS TÉCNICOS

### ANEXO PROPOSTA DE PREÇOS

Nome Fantasia: mqN Engenharia e Serviços Técnicos  
Razão Social: MAQUINE MANUTENCAO ELETRICA - EIRELI  
CNPJ: 29.118.694/0001-48  
Endereço: Rua Rio Tarauacá, Nº 20, Sala 7  
Bairro: Vieiralves - Cidade: Manaus  
CEP: 69053-580 E-MAIL:comercial@mqnengenharia.com.br  
Telefone: (92) 98136-1075  
Banco: Bradesco  
Conta Bancária: 40553-1  
Nome e n.º da agência bancária: Bradesco 07 de Setembro, nº 0320

A

PRODAM

Ref.: Edital n.º 09/2021.

Prezados Senhores,

Apresentamos, abaixo, nossa proposta para **Contratação de empresa especializada para Correção de inconformidade do quadro elétrico do Data Center 2 da Prodram, conforme especificações detalhadas no Termo de Referência**, nos termos do disposto no Edital da Seleção n.º 28/2021.

Item	Serviço Elétrico	Valor total
1	Materiais (quadro elétrico, barramentos, elementos de fixação, cabos, disjuntores, DPS e entre outros)	R\$ 30.000,00

## MQN ENGENHARIA E SERVIÇOS TÉCNICOS

2	Mão de obra (desligamento de quadro antigo, descarte, montagem de quadro novo e religamento)	R\$ 1.500,00
Total Geral		R\$ 31.500,00

Valor: R\$ 31.500,00 (Trinta e um mil e quinhentos reais).

- 1) Declaramos que estão inclusos no valor cotado todos os custos decorrentes da operação de venda, tais como: transporte, mão de obra, impostos, encargos sociais, trabalhistas, previdenciários, fiscais e comerciais, prêmios de seguro, fretes, taxas e outras despesas incidentes ou necessárias à efetivação do fornecimento na forma prevista no Edital.
- 2) Declaramos que a prestação do serviço atende às especificações do órgão.
- 3) Validade da proposta: 90 (Noventa) dias;
- 4) Garantia: conforme item 13 do termo de referência;
- 5) Prazo de entrega: 30 dias após emissão da autorização de execução de serviço (AES);
- 6) DECLARAMOS, para fins de participação no Pregão eletrônico 09/2021, da PRODAM – Processamento de Dados Amazonas, que estamos atendendo a todas as especificações deste Termo Referência.
- 7) Finalizando, declaramos que estamos de pleno acordo com todas as condições estabelecidas no Edital e seus anexos.



## MQN ENGENHARIA E SERVIÇOS TÉCNICOS

Manaus, 20 de Outubro de 2021.

Atenciosamente,

---

Atenciosamente,

Diego Maquiné

Eng. Eletricista

Eng. De Segurança do Trabalho

Sócio-Administrador



## MQN ENGENHARIA E SERVIÇOS TÉCNICOS

### **DECLARAÇÃO PROPOSTA INDEPENDENTE**

A empresa MQN ENGENHARIA E SERVIÇOS TÉCNICOS, inscrita no CNPJ/MF sob o nº 29.118.694/0001-48, sediada em Manaus (AM), na Rua Rio Tarauacá, 20, sala 7 - Vieiralves, por intermédio do seu representante legal, Sr. Diego Lima Maquiné, portador do RG nº 1743904-3 SSP/AM e do CPF/MF nº 990.891.572-04, abaixo assinado, em atendimento ao disposto no edital do 14/2021, declara, sob as penas da lei, em especial o art. 299 do Código Penal Brasileiro, que:

a) a proposta anexa foi elaborada de maneira independente pela mqN Engenharia, e que o conteúdo da proposta anexa não foi, no todo ou em parte, direta ou indiretamente, informado a, discutido com ou recebido de qualquer outro participante potencial ou de fato do Edital nº. 09/2021, por qualquer meio ou por qualquer pessoa;

b) a intenção de apresentar a proposta anexa não foi informada a, discutido com ou recebido de qualquer outro participante potencial ou de fato do Edital nº. 09/2021, por qualquer meio ou por qualquer pessoa;

c) que não tentou, por qualquer meio ou qualquer pessoa, influir na decisão de qualquer outro participante potencial ou de fato do Edital nº. 09/2021 quanto a participar ou não da referida licitação;

d) que o conteúdo da proposta anexa não será, no todo ou em parte, direta ou indiretamente, comunicado a ou discutido com qualquer outro participante potencial ou de fato do Edital nº. 09/2021 antes da adjudicação do objeto da referida licitação;

e) que o conteúdo da proposta anexa não foi, no todo ou em parte, direta ou indiretamente, informado a, discutido com ou recebido de qualquer integrante da PRODAM antes da abertura oficial das propostas; e

Rua Rio Tarauacá, nº 20, Sala 7 - Vieiralves. CEP 69053-580 – Manaus/ AM

Fone: (092) 98136-1075 – e-mail: comercial@mqnenengenharia.com.br –

[www.mqnenengenharia.com.br](http://www.mqnenengenharia.com.br)

C.N.P.J (MF) 29.118.694/0001-48 Insc. Municipal nº 237.546-01



## MQN ENGENHARIA E SERVIÇOS TÉCNICOS

f) que está plenamente ciente do teor e da extensão desta declaração e que detém plenos poderes e informações para firmá-la.

Manaus, 20 de Outubro de 2021.

Atenciosamente,

---

Atenciosamente,

Diego Maquiné

Eng. Eletricista

Eng. De Segurança do Trabalho

Sócio-Administrador

# CONTRATO DE CONSTITUIÇÃO DA SOCIEDADE MAQUINÉ MANUTENÇÃO ELÉTRICA LTDA

Pelo presente instrumento particular de constituição os abaixo assinados:

**1. DIEGO LIMA MAQUINÉ.** Brasileiro, solteiro, empresário, natural de Manaus-AM, nascido em 08/06/1989, portador do RG nº. 17439043 SSP/AM e do CPF nº. 990.891.572-04, residente e domiciliado na Avenida Cosme Ferreira, nº. 2214. Bairro - Coroadó, CEP 69082-230 Manaus/AM e;

**2. BRENDA SARAH LIMA MAQUINÉ.** Brasileira, solteira, empresária, nascida em 25/06/1992 em Manaus/AM, portador do RG Nº. 23922745 – SSP/AM e do CPF Nº. 005.637.102-09, residente e domiciliado na Avenida Cosme Ferreira, nº. 2214. Bairro - Coroadó, CEP 69082-230 Manaus/AM. Constituem uma sociedade limitada, mediante as seguintes cláusulas:

**1ª CLÁUSULA – RAZÃO SOCIAL E ENDEREÇO DA SEDE.** A Sociedade girará sob o nome empresarial **MAQUINÉ MANUTENÇÃO ELÉTRICA LTDA**, e terá sede na Rua Japurá, nº. 351, sala 02 Bairro - Centro, CEP 69025020 - Manaus/AM.

**2ª CLÁUSULA – CAPITAL SOCIAL.** O capital social será de R\$ 50.000,00 (Cinquenta mil reais), dividido em 50.000 (Cinquenta mil) quotas no valor nominal de R\$ 1,00 (Um real) cada quota, integralizadas em moeda corrente do país. Assim distribuído entre os sócios, conforme abaixo:

SÓCIOS	QUOTAS %	VALOR R\$
DIEGO LIMA MAQUINÉ	49.500 - 99%	49.500,00
BRENDA SARAH LIMA MAQUINÉ	500 - 1%	500,00
<b>TOTAL</b>	<b>50.000 - 100%</b>	<b>50.000,00</b>

**3ª CLÁUSULA – OBJETIVOS SOCIAIS.** Os objetivos sociais serão, conforme abaixo:

- 4221-9/03 – Manutenção de redes de distribuição de energia elétrica;
- 4221-9/05 – Manutenção de estações e redes de telecomunicações;
- 4321-5/00 – Instalação e manutenção elétrica;
- 4322-3/03 – Instalações de sistemas de prevenção contra incêndio;
- 4329-1/03 Instalação, manutenção e reparação de elevadores, escadas e esteiras rolantes;
- 4330-4/99 – Outras obras de acabamento da construção;
- 8299-7/01 – Medição de consumo de energia elétrica, gás e água.



CERTIFICO O REGISTRO EM 22/11/2017 11:13 SOB Nº 13200711505.  
PROTOCOLO: 170346854 DE 13/11/2017. CÓDIGO DE VERIFICAÇÃO:  
11704481844. NIRE: 13200711505.  
MAQUINÉ MANUTENÇÃO ELÉTRICA LTDA ME

Milton Aurélio Rosas Gomes  
SECRETÁRIO-GERAL  
MANAUS, 22/11/2017  
[www.empresasuperfacil.am.gov.br](http://www.empresasuperfacil.am.gov.br)

**4ª CLÁUSULA – ADMINISTRAÇÃO DA SOCIEDADE.** A sociedade será administrada pelo Sócio, **DIEGO LIMA MAQUINÉ**. Com poderes e atribuições de sócio administrador, autorizado ao uso do nome empresarial, vedado, no entanto em atividades estranhas ao interesse social ou assumir obrigações seja em favor de qualquer sócio ou de terceiros, bem como onerar ou alienar bens imóveis da sociedade sem autorização do outro Sócio.

**5ª CLÁUSULA – RESPONSABILIDADE.** A responsabilidade de cada sócio é restrita ao valor de suas quotas, mas todos respondem solidariamente pela integralização do Capital Social.

**6ª CLÁUSULA – QUOTAS.** As quotas da sociedade são indivisíveis e individuais, não podendo ser cedidas ou transferidas, todo ou em parte à pessoa estranha à sociedade sem o prévio consentimento dos demais sócios, que em igualdade de condições terão direito de preferência na sua aquisição. O sócio que desejar retirar-se da sociedade deverá notificar sua resolução por escrito, com antecedência de (60) dias, promovendo uma alteração contratual.

**7ª CLÁUSULA - EXERCÍCIO SOCIAL.** Ao término de cada exercício social, em 31 de Dezembro, os administradores prestarão contas justificadas de sua administração, procedendo à elaboração do inventário, do balanço patrimonial e do balanço de resultado econômico, cabendo aos sócios, na proporção de suas quotas, os lucros ou prejuízos apurados.

**8ª CLÁUSULA – DURAÇÃO DA SOCIEDADE.** A sociedade iniciará suas atividades a partir da data de arquivamento do Contrato Social na Junta Comercial do Estado do Amazonas JUCEA e seu prazo de duração é por tempo indeterminado.

**9ª CLÁUSULA – FILIAIS.** A Sociedade poderá a qualquer tempo, abrir ou fechar filial ou outra dependência, mediante alteração contratual assinada por todos os sócios.

**10ª CLÁUSULA – REMUNERAÇÃO.** Os Sócios poderão de comum acordo e a qualquer tempo fixar uma retirada mensal pelo exercício da administração a título de Pró-labore.

**11ª CLÁUSULA – FALECIMENTO OU INTERDIÇÃO.** Falecendo ou sendo interditado qualquer dos sócios, a sociedade continuará com seus herdeiros ou sucessores. Não sendo possível ou inexistindo interesse, apurar-se-ão os haveres em balanço geral, que se levantará, conforme entendimento vigente.



CERTIFICO O REGISTRO EM 22/11/2017 11:13 SOB Nº 13200711505.  
PROTOCOLO: 170346854 DE 13/11/2017. CÓDIGO DE VERIFICAÇÃO:  
11704481844. NIRE: 13200711505.  
MAQUINÉ MANUTENÇÃO ELÉTRICA LTDA ME

Milton Aurélio Rosas Gomes  
SECRETÁRIO-GERAL  
MANAUS, 22/11/2017  
[www.empresasuperfacil.am.gov.br](http://www.empresasuperfacil.am.gov.br)

**Parágrafo único** - O mesmo procedimento será adotado em outros casos em que a sociedade se resolva em relação a seu sócio.

**12ª CLÁUSULA – DESIMPEDIMENTO.** O administrador, já qualificado, declara sob as penas da lei que não está impedido de exercer a administração da sociedade, nem por decorrência de lei especial, nem por virtude de condenação nas hipóteses mencionadas no ART. 1.011 Parágrafo 1º do Código Civil (Lei nº. 10.406/2002).

**13ª CLÁUSULA – CASOS OMISSOS.** Os casos omissos neste contrato serão resolvidos com observância dos preceitos do Código Civil atual.

**14ª CLÁUSULA – FORO.** Os sócios elegem o Foro de Manaus/AM, para dirimir as dúvidas inerentes às disposições do presente contrato renunciando a qualquer outro por mais privilegiado que seja.

E por estarem justos e contratados obrigam-se por si e por seus herdeiros a cumprirem fielmente a presente Constituição, assinam em Via Única de igual teor e forma.

Manaus/AM, 27 de Outubro de 2017.

**RECOL**  
TABELIONATO DE NOTAS

  
\_\_\_\_\_  
**DIEGO LIMA MAQUINÉ**  
Sócio Administrador

9º TN

  
\_\_\_\_\_  
**BRENDA SARAH LIMA MAQUINÉ**  
Sócia

Sócia

9ª TABELIA DE NOTAS - CARTÓRIO ABREU  
Bel.ª Ana de Fátima Abreu Chagas - Tabela - www.cartorioabreu.com.br  
Av. Paraíba, nº 250 - Adrianópolis - Manaus/AM - Fone: (92) 2129-0009 - (92) 99 456-9413

Reconheço Por AUTÊNTICA a firma de  
**BRENDA SARAH LIMA MAQUINÉ**  
Dou Fé Em \_\_\_\_\_ Testemunho da verdade. Data/Hora 07/11/2017 09:44:13  
Emitido por **ROBERTO ARAUJO MACIEL - ESCRIVENTE AUTORIZADO**  
SELO ELETRÔNICO DE FISCALIZAÇÃO - TJAM - N  
RECFIGR004531AAR2YH17F15A3J63  
Válida o selo cidadão portaiseloam.com.br - Pago: R\$ 6,00

9º TABELIONATO DE NOTAS  
Roberto Araujo Maciel  
Escrivente Autoriz. 200



CERTIFICO O REGISTRO EM 22/11/2017 11:13 SOB Nº 13200711505.  
PROTOCOLO: 170346854 DE 13/11/2017. CÓDIGO DE VERIFICAÇÃO:  
11704481844. NIRE: 13200711505.  
MAQUINÉ MANUTENÇÃO ELÉTRICA LTDA ME

Milton Aurélio Rosas Gomes  
SECRETÁRIO-GERAL  
MANAUS, 22/11/2017  
www.empresasuperfacil.am.gov.br



## 1ª ALTERAÇÃO DO CONTRATO SOCIAL

**MAQUINE MANUTENCAO ELETRICA LTDA**  
CNPJ 29.118.694/0001-48  
NIRE 13200711505

Pelo presente instrumento particular e na melhor forma de direito, as partes abaixo nomeadas e qualificadas a saber:

**DIEGO LIMA MAQUINE.** Brasileiro, solteiro, empresário, natural de Manaus-AM, nascido em 08/06/1989, portador do RG nº 17439043 SSP/AM e do CPF nº 990.891.572-04, residente e domiciliado na Avenida Cosme Ferreira, nº 2214, Bairro - Coroado, CEP 69082-230 Manaus/AM e;

**BRENDA SARAH LIMA MAQUINE.** Brasileira, solteira, empresária, nascida em 25/06/1992 em Manaus/AM, portador do RG nº 23922745 - SSP/AM e do CPF nº 005.637.102-09, residente e domiciliado na Avenida Cosme Ferreira, nº 2214, Bairro - Coroado, CEP 69082-230 Manaus/AM.;

Únicos sócios componentes da sociedade empresária limitada **MAQUINE MANUTENCAO ELETRICA LTDA**, estabelecida na Rua Japurá, nº 351, sala 02 Bairro - Centro, CEP 69025-020 - Manaus/AM., com o contrato de constituição arquivado na JUCEA sob nº. 13200711505 em 22/11/2017, inscrita no CNPJ nº 29.118.694/0001-48, tem entre si justo e contratado alterar pela primeira vez e consolidar o referido contrato social conforme mencionadas nas cláusulas abaixo:

### CLÁUSULA I – INCLUSÃO DE ATIVIDADES NO OBJETO SOCIAL

- 4221-9/02 – Construção de estações e redes de distribuição de energia elétrica;
- 4120-4/00 – Construção de edifícios;
- 4222-7/01 – Construção de redes de abastecimento de água, coleta de esgoto e construções correlatas, exceto obras de irrigação;
- 4299-5/99 – Outras obras de engenharia civil não especificada anteriormente;
- 4399-1/99 – Serviços especializados para construção não especificados anteriormente;
- 4399-1/01 – Administração de obras;

### CLÁUSULA II – DA CONSOLIDAÇÃO DO CONTRATO SOCIAL

**MAQUINE MANUTENCAO ELETRICA LTDA**  
CNPJ 29.118.694/0001-48  
NIRE 13200711505



Handwritten signature and stamp, possibly reading 'P. Maquine'.

**Cláusula I- DENOMINAÇÃO SOCIAL:** A sociedade gira sob o nome empresarial de **MAQUINE MANUTENCAO ELETRICA LTDA** e nome fantasia **MQN ENGENHARIA E SERVICOS TECNICOS**.

**Cláusula II- ENDEREÇO:** A sociedade tem sua sede, à na Rua Japurá, nº 351, sala 02 Bairro - Centro, CEP 69025-020 - Manaus/AM.



CERTIFICO O REGISTRO EM 07/05/2018 10:33 SOB Nº 20180247280.  
PROTOCOLO: 180247280 DE 10/04/2018. CÓDIGO DE VERIFICAÇÃO:  
11801699784. NIRE: 13200711505.  
MAQUINE MANUTENÇÃO ELÉTRICA LTDA - ME

Alexandre Bruno Araújo da Silva  
SECRETÁRIO-GERAL  
MANAUS, 07/05/2018  
[www.empresasuperfacil.am.gov.br](http://www.empresasuperfacil.am.gov.br)

### Cláusula III – DOS OBJETIVOS SOCIAIS:

A sociedade tem como objetivo social as seguintes atividades:

- 4221-9/03 - Manutenção de redes de distribuição de energia elétrica;
- 4221-9/05 - Manutenção de estações e redes de telecomunicações;
- 4321-5/00 - instalação elétrica;
- 4322-3/03 - instalações de sistemas de prevenção contra incêndio;
- 4329-1/03 Instalação De Elevadores, Escadas E Esteiras Rolantes;
- 4330-4/99 - Outras obras de acabamento da construção;
- 8299-7/01 - Medição de consumo de energia elétrica, gás e água;
- 4221-9/02 – Construção de estações e redes de distribuição de energia elétrica;
- 4120-4/00 – Construção de edifícios;
- 4222-7/01 – Construção de redes de abastecimento de água, coleta de esgoto e construções correlatas, exceto obras de irrigação;
- 4299-5/99 – Outras obras de engenharia civil não especificada anteriormente;
- 4399-1/99 – Serviços especializados para construção não especificados anteriormente;
- 4399-1/01 – Administração de obras;



**Cláusula IV- CAPITAL SOCIAL:** O capital social é de **50.000,00 (cinquenta mil reais), dividido em 50.000 (cinquenta mil) quotas, no valor de R\$ 1,00 (um real)** cada uma, subscritas e totalmente integralizadas à vista e em moeda corrente do País. Assim distribuído:

SÓCIOS	QUOTAS	R\$	%
DIEGO LIMA MAQUINE	49.500	49.500,00	99
BRENDA SARAH LIMA MAQUINE	500	500,00	01
<b>TOTAL</b>	<b>50.000</b>	<b>50.000,00</b>	<b>100</b>

*Promoção*

**Cláusula V- RESPONSABILIDADE DOS SÓCIOS:** A responsabilidade de cada sócio é restrita ao valor de suas quotas, mas todos respondem solidariamente pela integralização do capital social.

**Cláusula VI- ALIENAÇÃO DAS QUOTAS:** As quotas são indivisíveis em relação à sociedade e não poderão ser cedidas ou transferidas a terceiros, sem o consentimento do sócio majoritário e dos demais sócios, a quem ficam assegurados, em igualdade de condições e preço, o direito de preferência para a sua aquisição, se posta à venda por um dos sócios, formalizando se realizada a cessão delas, a alteração contratual pertinente na Junta Comercial.

**Cláusula VII- DA ADMINISTRAÇÃO:** A sociedade será administrada pelo Sócio, **DIEGO LIMA MAQUINE**. Com poderes e atribuições de sócio administrador, autorizado ao uso do nome empresarial, vedado, no entanto em atividades estranhas ao interesse social ou assumir obrigações seja em favor de qualquer sócio ou de terceiros, bem como onerar ou alienar bens imóveis da sociedade sem autorização do outro Sócio.

**Cláusula VIII - DURAÇÃO:** O prazo de duração da sociedade é por tempo indeterminado.

**Cláusula IX- DO DESIMPEDIMENTO:** O administrador, já qualificado, declara sob as penas da lei que não está impedido de exercer a administração da sociedade, nem por decorrência de lei especial, nem por virtude de condenação nas hipóteses mencionadas no ART. 1.011 Parágrafo 12 do Código Civil (Lei nº 10.406/2002).



CERTIFICO O REGISTRO EM 07/05/2018 10:33 SOB Nº 20180247280.  
PROTOCOLO: 180247280 DE 10/04/2018. CÓDIGO DE VERIFICAÇÃO:  
11801699784. NIRE: 13200711505.  
MAQUINÉ MANUTENÇÃO ELÉTRICA LTDA - ME

Alexandre Bruno Araújo da Silva  
SECRETÁRIO-GERAL  
MANAUS, 07/05/2018  
www.empresasuperfacil.am.gov.br

**Cláusula X- DA PRESTAÇÃO DE CONTAS:** Ao término de cada exercício social, em 31 de dezembro, os administradores prestarão contas justificadas de sua administração, procedendo a elaboração do inventário, do balanço patrimonial e do balanço do resultado econômico, cabendo aos sócios, na proporção de suas quotas, os lucros ou perdas apuradas, sendo que os sócios estão obrigados à reposição dos lucros e das quantias retiradas à qualquer título, mesmo aquelas autorizadas no contrato, quando tais lucros ou quantias se distribuírem com prejuízo do capital.

**Cláusula XI- DO PRÓ-LABORE:** Os sócios poderão, de comum acordo, fixar uma retirada mensal a título de pró-labore, sendo apenas obrigatório que tais valores sejam garantidos e iguais para todos os sócios que labutarem em favor da empresa, sendo proibida qualquer distinção em razão do cargo, ocupação profissional ou função exercida.

§ Único: Será garantido a todos os sócios o direito de trabalhar na empresa, fazendo jus ao pró-labore.

**Cláusula XII- MORTE, AUSÊNCIA OU INCAPACIDADE DE SÓCIOS:** Falecendo ou sendo considerado incapaz qualquer dos sócios, a sociedade não se dissolverá. Continuará suas atividades com os herdeiros, sucessores e o incapaz, os quais substituirão o sócio morto ou ausente, observando os procedimentos legais, caso a caso.

§ Primeiro: Fica estabelecido que caso os sucessores do sócio falecido desejem alienar suas quotas, deverão obrigatoriamente dar preferência de compras aos demais sócios da empresa. Não sendo possível ou inexistindo interesse destes, o valor dos seus haveres serão apurados e liquidados com base na situação patrimonial da sociedade, à data da resolução, verificada em balanço especialmente levantado.

**Cláusula XIII - CASOS OMISSOS -** Os casos omissos neste contrato serão resolvidos com observância dos preceitos do código Civil e de outros dispositivos legais aplicáveis.

**Cláusula XIV- FORO:** Para todas as questões oriundas deste contrato, fica, desde já, eleito o foro da Comarca de Manaus, Estado do Amazonas, com exclusão de qualquer outro, por mais privilegiado que seja.

E, por estarem assim justos e contratados, assinam este instrumento em 3 vias.

Manaus-Am, 07 de março de 2018.

1º TN  
1º TN

  
DIEGO LIMA MAQUINE

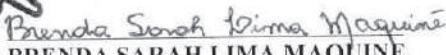
  
BRENDA SARAH LIMA MAQUINE

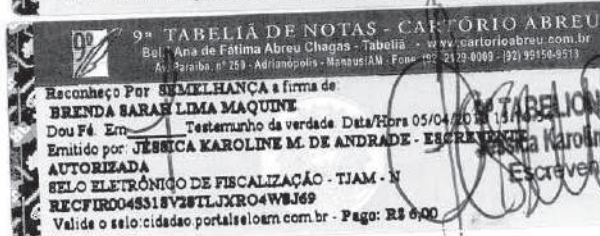
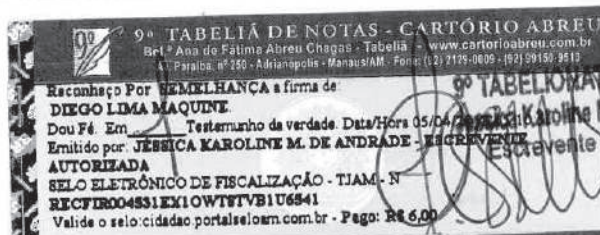

CERTIFICO O REGISTRO EM 07/05/2018 10:33 SOB N° 20180247280.  
PROTOCOLO: 180247280 DE 10/04/2018. CÓDIGO DE VERIFICAÇÃO:  
11801699784. NIRE: 13200711505.

MAQUINÉ MANUTENÇÃO ELÉTRICA LTDA - ME

Alexandre Bruno Araújo da Silva  
SECRETÁRIO-GERAL  
MANAUS, 07/05/2018  
www.empresasuperfacil.am.gov.br



Ministério da Economia  
Secretaria de Governo Digital  
Departamento Nacional de Registro Empresarial e Integração  
Secretaria de Estado de Planejamento, Desenvolvimento, Ciência,  
Tecnologia e Inovação – SEPLANCTI

Nº DO PROTOCOLO (Uso da Junta Comercial)

NIRE (da sede ou filial, quando a sede for em outra UF)

Código da Natureza Jurídica

Nº de Matrícula do Agente Auxiliar do Comércio

2305

1 - REQUERIMENTO

ILMO(A). SR.(A) PRESIDENTE DA Junta Comercial do Estado do Amazonas

Nome: MAQUINE MANUTENCAO ELETRICA - EIRELI  
(da Empresa ou do Agente Auxiliar do Comércio)

Nº FCN/REMP



AMP2000038075

requer a V.Sª o deferimento do seguinte ato:

Nº DE VIAS	CÓDIGO DO ATO	CÓDIGO DO EVENTO	QTDE	DESCRIÇÃO DO ATO / EVENTO
1	002			ALTERACAO
		020	1	ALTERACAO DE NOME EMPRESARIAL
		046	1	TRANSFORMACAO
		2244	1	ALTERACAO DE ATIVIDADES ECONOMICAS (PRINCIPAL E SECUNDARIAS)
		2003	1	ALTERACAO DE SOCIO/ADMINISTRADOR

MANAUS

Local

6 Maio 2020

Data

Representante Legal da Empresa / Agente Auxiliar do Comércio:

Nome: \_\_\_\_\_

Assinatura: \_\_\_\_\_

Telefone de Contato: \_\_\_\_\_

2 - USO DA JUNTA COMERCIAL

DECISÃO SINGULAR

DECISÃO COLEGIADA

Nome(s) Empresarial(ais) igual(ais) ou semelhante(s):

SIM

SIM

Processo em Ordem À decisão

\_\_\_\_\_/\_\_\_\_\_/\_\_\_\_\_  
Data

NÃO

\_\_\_\_\_/\_\_\_\_\_/\_\_\_\_\_  
Data

\_\_\_\_\_  
Responsável

NÃO

\_\_\_\_\_/\_\_\_\_\_/\_\_\_\_\_  
Data

\_\_\_\_\_  
Responsável

\_\_\_\_\_  
Responsável

DECISÃO SINGULAR

Processo em exigência. (Vide despacho em folha anexa)

2ª Exigência

3ª Exigência

4ª Exigência

5ª Exigência

Processo deferido. Publique-se e archive-se.

Processo indeferido. Publique-se.

\_\_\_\_\_/\_\_\_\_\_/\_\_\_\_\_  
Data

\_\_\_\_\_  
Responsável

DECISÃO COLEGIADA

Processo em exigência. (Vide despacho em folha anexa)

2ª Exigência

3ª Exigência

4ª Exigência

5ª Exigência

Processo deferido. Publique-se e archive-se.

Processo indeferido. Publique-se.

\_\_\_\_\_/\_\_\_\_\_/\_\_\_\_\_  
Data

\_\_\_\_\_  
Vogal

\_\_\_\_\_  
Vogal

\_\_\_\_\_  
Vogal

\_\_\_\_\_  
Presidente da \_\_\_\_\_ Turma

OBSERVAÇÕES



Junta Comercial do Estado do Amazonas

Certifico registro sob o nº 13600119671 em 08/05/2020 da Empresa MAQUINE MANUTENCAO ELETRICA - EIRELI, Nire 13600119671 e protocolo 200127241 - 27/03/2020. Autenticação: 23396D8EE0F8BA51DD21201C8AD7851262B85972. Alberto Pacheco da Silva Ladeira - Secretário-Geral. Para validar este documento, acesse <http://www.jucea.am.gov.br> e informe nº do protocolo 20/012.724-1 e o código de segurança Kpqw Esta cópia foi autenticada digitalmente e assinada em 08/05/2020 por Alberto Pacheco da Silva Ladeira Secretário-Geral.



# JUNTA COMERCIAL DO ESTADO DO AMAZONAS

## Registro Digital

### Capa de Processo

Identificação do Processo		
Número do Protocolo	Número do Processo Módulo Integrador	Data
20/012.724-1	AMP2000038075	18/03/2020

Identificação do(s) Assinante(s)	
CPF	Nome
990.891.572-04	DIEGO LIMA MAQUINE

Junta Comercial do Estado do Amazonas



## ALTERAÇÃO CONTRATUAL N.º 02

### ATO CONSTITUTIVO DE TRANSFORMAÇÃO DE SOCIEDADE LIMITADA EM EIRELI MAQUINÉ MANUTENÇÃO ELÉTRICA LTDA NIRE: 13200711505 CNPJ nº 29.118.694/0001-48

**DIEGO LIMA MAQUINE.** Brasileiro, solteiro, empresário, natural de Manaus-AM, nascido em 08/06/1989, portador do RG nº 17439043 SSP/AM e do CPF nº 990.891.572-04, residente e domiciliado na Avenida Cosme Ferreira, nº 2214. Bairro - Coroadó, CEP 69082-230 Manaus/AM e;

**BRENDA SARAH LIMA MAQUINE.** Brasileira, solteira, empresária, nascida em 25/06/1992 em Manaus/AM, portador do RG nº 23922745 - SSP/AM e do CPF nº 005.637.102-09, residente e domiciliado na Avenida Cosme Ferreira, nº 2214. Bairro - Coroadó, CEP 69082-230 Manaus/AM.;

Únicos sócios componentes da sociedade empresária limitada **MAQUINÉ MANUTENÇÃO ELÉTRICA LTDA**, estabelecida na Rua Japurá, nº 351, sala 02 Bairro - Centro, CEP 69025-020 - Manaus/AM., com o contrato de constituição arquivado na JUCEA sob nº. 13200711505 em 22/11/2017, inscrita no CNPJ nº 29.118.694/0001-48, resolve transformar a Sociedade Limitada em EMPRESA INDIVIDUAL DE RESPONSABILIDADE LIMITADA, a qual regerá, doravante, pelo presente ATO CONSTITUTIVO:

#### CLÁUSULA PRIMEIRA – ALTERAÇÃO DO NOME EMPRESARIAL:

A sociedade que gira sob a denominação social de **MAQUINÉ MANUTENÇÃO ELÉTRICA LTDA**, passa a partir desta data para: **MAQUINÉ MANUTENÇÃO ELÉTRICA - EIRELI**

#### CLÁUSULA SEGUNDA – ALTERAÇÃO DE ENDEREÇO

A sociedade que vinha exercendo seus negócios no endereço na Rua Japurá, nº 351, sala 02 Bairro - Centro, CEP 69025-020 - Manaus/AM., passa a fazê-lo agora no seguinte endereço: Rua Rio Tarauacá, 20, – Bairro: Nossa Senhora das Graças, QD 53, CJ Vieiralves, CEP 69053-580, Manaus-Am. (Art. 997, II, cc/2002).

#### CLÁUSULA TERCEIRA – INCLUSÃO DE ATIVIDADES NO OBJETO SOCIAL

- 7112-0/00 - Serviços de engenharia.
- 7319-0/02 - Promoção de venda;
- 4618-4/99 - Outros representantes comerciais e agentes do comércio especializado em produtos não especificados anteriormente;

#### CLÁUSULA QUARTA – DA RETIRADA DE SÓCIO E CESSÃO DE QUOTAS

A sócia **BRENDA SARAH LIMA MAQUINE** retira-se da sociedade, cedendo e transferindo de forma onerosa a totalidade de suas quotas, representativas do total da sua participação no capital social da sociedade, em favor do sócio remanescente **DIEGO LIMA MAQUINE** que passa neste ato a deter 100% das quotas da sociedade, de acordo com o que faculta a Lei 10.406/2002;



## CLÁUSULA QUINTA - DO AUMENTO DO CAPITAL SOCIAL

Neste ato, o Sócio decide aumentar o capital social que é de **50.000,00 (cinquenta mil reais)**, para **R\$ 105.000,00 (cento e cinco mil reais)**, dividido em 100.000 (cem mil) quotas de valor unitário de R\$ 1,05 (um real e cinco centavos) cada uma totalmente integralizado em moeda corrente nacional do país, ficando o capital social assim distribuído:

**DIEGO LIMA MAQUINE** – Seu capital é no valor de R\$ 105.000,00 (cento e cinco mil reais) representando 100.000 (cem mil) quotas de capital resultando 100% do capital social.

## CLÁUSULA SEXTA - DA ADMINISTRAÇÃO

A administração da sociedade será exercida por Diego Lima Maquine, reproduzindo o nome empresarial por carimbo ou por escrito, seguida de respectiva assinatura, vedado, no entanto, o uso em atividades estranhas ao interesse da sociedade ou assumir obrigações, seja em favor de qualquer dos quotistas ou de terceiros, bem como onerar ou alienar bens imóveis da sociedade sem autorização.

## CLÁUSULA SETIMA - DO DESIMPEDIMENTO

O administrador declara, sob as penas da lei, de que não está impedido de exercer a administração da sociedade, por lei especial, ou em virtude de condenação criminal, ou por se encontrar sob os efeitos dela, a pena que vede, ainda que temporariamente, o acesso a cargos públicos, ou por crime falimentar, de prevaricação, peita ou suborno, concussão, peculato, ou contra economia popular, contra o sistema financeiro nacional, contra normas de defesa da concorrência, contra as relações de consumo, fé pública, ou a propriedade.

**CLÁUSULA OITAVA:** Firma ato contínuo a solicitação de ato constitutivo de Empresa Individual de Responsabilidade Limitada, conforme abaixo:

### ATO CONSTITUTIVO DA EMPRESA INDIVIDUAL DE RESPONSABILIDADE LIMITADA: MAQUINÉ MANUTENÇÃO ELÉTRICA – EIRELI

Pelo presente instrumento de Ato Constitutivo de transformação de empresa Limitada para EIRELI, **DIEGO LIMA MAQUINE**, Brasileiro, solteiro, empresário, natural de Manaus-AM, nascido em 08/06/1989, portador do RG nº 17439043 SSP/AM e do CPF nº 990.891.572-04, residente e domiciliado na Avenida Cosme Ferreira, nº 2214. Bairro - Coroadó, CEP 69082-230 Manaus/AM. Na qualidade de empresário da empresa **MAQUINÉ MANUTENÇÃO ELÉTRICA – EIRELI** com Sede na Rua Rio Tarauacá, 20 – Bairro: Nossa Senhora das Graças, QD 53, CJ Vieiralves, CEP 69053-580, Manaus-Am. Cujo ato constitutivo se encontra registrado na Junta Comercial do Amazonas sob **Nire 13200711505** tal em 22/11/2017, devidamente inscrita no **CNPJ 29.118.694/0001-48**, ora transforma seu registro de Empresa Limitada em **EMPRESA INDIVIDUAL DE RESPONSABILIDADE LIMITADA – EIRELI**, a qual se regerá, doravante pelo ato Constitutivo, nos termos das cláusulas seguintes, consoante a faculdade prevista no parágrafo único, do artigo 1033 E 980A da Lei nº 10.406/02 mediante as condições e cláusulas seguintes:



## **CLÁUSULA PRIMEIRA – DA DENOMINAÇÃO SOCIAL**

A sociedade gira sob a denominação social de **MAQUINÉ MANUTENÇÃO ELÉTRICA - EIRELI**

## **CLAUSULA SEGUNDA – DO ENDEREÇO**

A empresa tem sua nova sede na Rua Rio Tarauacá, 20 – Bairro: Nossa Senhora das Graças, QD 53, CJ Vieiralves, CEP 69053-580, Manaus-Am. (Art. 997, II, cc/2002).

## **CLAUSULA TERCEIRA - DO CAPITAL SOCIAL**

O capital social é de **R\$ 105.000,00 (cento e cinco mil reais)**, subscritas e totalmente integralizadas em moeda corrente do País.

## **CLÁUSULA QUARTA - DOS OBJETIVOS SOCIAIS**

A empresa tem por objetos sociais:

- 7112-0/00 - Serviços de engenharia.
- 4221-9/03 - Manutenção de redes de distribuição de energia elétrica;
- 4221-9/05 - Manutenção de estações e redes de telecomunicações;
- 4321-5/00 - instalação elétrica;
- 4322-3/03 - instalações de sistemas de prevenção contra incêndio;
- 4329-1/03 Instalação De Elevadores, Escadas E Esteiras Rolantes;
- 4330-4/99 - Outras obras de acabamento da construção;
- 8299-7/01 - Medição de consumo de energia elétrica, gás e água;
- 4221-9/02 – Construção de estações e redes de distribuição de energia elétrica;
- 4120-4/00 – Construção de edifícios;
  
- 4222-7/01 – Construção de redes de abastecimento de água, coleta de esgoto e construções correlatas, exceto obras de irrigação;
- 4299-5/99 – Outras obras de engenharia civil não especificada anteriormente;
- 4399-1/99 – Serviços especializados para construção não especificados anteriormente;
- 4399-1/01 – Administração de obras;
- 7319-0/02 - Promoção de venda;
- 4618-4/99 - Outros representantes comerciais e agentes do comércio especializado em produtos não especificados anteriormente;
- 7319-0/02 - Promoção de venda;
- 4618-4/99 - Outros representantes comerciais e agentes do comércio especializado em produtos não especificados anteriormente;

## **CLÁUSULA QUINTA – DO INÍCIO DAS ATIVIDADES**

A empresa iniciou suas atividades em 22/11/2017 e seu prazo de duração é indeterminado





#### **CLÁUSULA SEXTA - DO CAPITAL SOCIAL**

O capital social é de **R\$ 105.000,00 (cento e cinco mil reais)**, subscritas e totalmente integralizadas em moeda corrente do País.

Parágrafo único – a responsabilidade do titular é limitada ao capital integralizado.

#### **CLÁUSULA SETIMA - DA ADMINISTRAÇÃO**

A sociedade será administrada pelo Sócio, **DIEGO LIMA MAQUINE**. Com poderes e atribuições de sócio administrador, autorizado ao uso do nome empresarial, vedado, no entanto em atividades estranhas ao interesse social ou assumir obrigações seja em favor próprio ou de terceiros da IERELI.

#### **CLÁUSULA OITAVA - DO DESIMPEDIMENTO**

O administrador, já qualificado, declara sob as penas da lei que não está impedido de exercer a administração da sociedade, nem por decorrência de lei especial, nem por virtude de condenação nas hipóteses mencionadas no art. 1.011, § 1 do Código Civil (Lei nº 10.406/2002).

#### **CLÁUSULA NONA - DO PRÓ-LABORE**

O sócio poderá fixar uma retirada mensal a título de pró-labore pela função exercida, observadas as disposições regulamentares pertinentes.

#### **CLÁUSULA DÉCIMA – DA RESPONSABILIDADE TÉCNICA**

A responsabilidade técnica da empresa será exercida por **DIEGO LIMA MAQUINE**. Brasileiro, solteiro, empresário, natural de Manaus-AM, nascido em 08/06/1989, portador do RG nº 17439043 SSP/AM e do CPF nº 990.891.572-04, residente e domiciliado na Avenida Cosme Ferreira, nº 2214. Bairro - Coroado, CEP 69082-230 Manaus/AM, devidamente cadastrado no Registro CREA-AM nº 25575.

#### **CLÁUSULA DÉCIMA PRIMEIRA - DA PRESTAÇÃO DE CONTAS**

Ao término de cada exercício social, em 31 de dezembro, o administrador prestará contas justificadas de sua administração, procedendo a elaboração do inventário, do balanço patrimonial e do resultado econômico, cabendo o empresário, na proporção de suas quotas, os lucros ou perdas apuradas.

#### **CLÁUSULA DÉCIMA SEGUNDA – MORTE, AUSÊNCIA OU INCAPACIDADE DE SÓCIO**

Falecendo ou sendo considerado incapaz o sócio, a sociedade não se dissolverá. Continuará suas atividades com os herdeiros, sucessores e o incapaz, os quais substituirão o sócio morto ou ausente, observando os procedimentos legais, caso a caso.



**Parágrafo Primeiro:** Os sucessores do sócio falecido desejem alienar suas quotas, os valores dos seus haveres serão apurados e liquidados com base na situação patrimonial da sociedade, à data da resolução, verificada em balanço especialmente levantado.

#### **CLÁUSULA DÉCIMA TERCEIRA – DA PARTICIPAÇÃO EM OUTRA EIRELI**

O titular da EIRELI declara sob as penas da Lei, que não participa de nenhuma outra empresa dessa modalidade no território nacional.

#### **CLÁUSULA DÉCIMA QUARTA - DO FORO**

Fica eleito o foro de Manaus/AM, para o exercício e o cumprimento dos direitos e obrigações resultantes deste contrato.

E, por estarem inteiramente de acordo, os signatários da presente alteração, com as disposições nele contidas, obrigam-se por si, a cumpri-lo fielmente, assim justos e contratados, assinam este instrumento.

Manaus-Am, 12 de março de 2020.

---

**DIEGO LIMA MAQUINE**

---

**BRENDA SARAH LIMA MAQUINE**





# JUNTA COMERCIAL DO ESTADO DO AMAZONAS

## Registro Digital

### Documento Principal

Identificação do Processo		
Número do Protocolo	Número do Processo Módulo Integrador	Data
20/012.724-1	AMP2000038075	18/03/2020

Identificação do(s) Assinante(s)	
CPF	Nome
005.637.102-09	BRENDA SARAH LIMA MAQUINE
990.891.572-04	DIEGO LIMA MAQUINE

Junta Comercial do Estado do Amazonas





## TERMO DE AUTENTICAÇÃO - REGISTRO DIGITAL

Certifico que o ato, assinado digitalmente, da empresa MAQUINE MANUTENCAO ELETRICA - EIRELI, de NIRE 1360011967-1 e protocolado sob o número 20/012.724-1 em 27/03/2020, encontra-se registrado na Junta Comercial sob o número 13600119671, em 08/05/2020. O ato foi deferido eletronicamente pelo examinador Andreia Liane C de Andrade.

Certifica o registro, o Secretário-Geral, Alberto Pacheco da Silva Ladeira. Para sua validação, deverá ser acessado o sitio eletrônico do Portal de Serviços / Validar Documentos (<http://portalservicos.jucea.am.gov.br/Portal/pages/imagemProcesso/viaUnica.jsf>) e informar o número de protocolo e chave de segurança.

### Capa de Processo

Assinante(s)	
CPF	Nome
990.891.572-04	DIEGO LIMA MAQUINE

### Documento Principal

Assinante(s)	
CPF	Nome
990.891.572-04	DIEGO LIMA MAQUINE
005.637.102-09	BRENDA SARAH LIMA MAQUINE

Manaus, sexta-feira, 08 de maio de 2020



Documento assinado eletronicamente por Andreia Liane C de Andrade, Servidor(a) Público(a), em 08/05/2020, às 09:18 conforme horário oficial de Brasília.



A autenticidade desse documento pode ser conferida no [portal de serviços da jucea](http://portal.de.servicos.da.jucea) informando o número do protocolo 20/012.724-1.





# JUNTA COMERCIAL DO ESTADO DO AMAZONAS

Registro Digital

O ato foi deferido e assinado digitalmente por :

Identificação do(s) Assinante(s)	
CPF	Nome
600.742.212-72	ALBERTO PACHECO DA SILVA LADEIRA

Junta Comercial do Estado do Amazonas



Manaus, sexta-feira, 08 de maio de 2020



Junta Comercial do Estado do Amazonas

Certifico registro sob o nº 13600119671 em 08/05/2020 da Empresa MAQUINE MANUTENCAO ELETRICA - EIRELI, Nire 13600119671 e protocolo 200127241 - 27/03/2020. Autenticação: 23396D8EE0F8BA51DD21201C8AD7851262B85972. Alberto Pacheco da Silva Ladeira - Secretário-Geral. Para validar este documento, acesse <http://www.jucea.am.gov.br> e informe nº do protocolo 20/012.724-1 e o código de segurança Kpwq Esta cópia foi autenticada digitalmente e assinada em 08/05/2020 por Alberto Pacheco da Silva Ladeira Secretário-Geral.



Ministério da Economia  
Secretaria de Governo Digital  
Departamento Nacional de Registro Empresarial e Integração  
Secretaria de Estado de Planejamento, Desenvolvimento, Ciência,  
Tecnologia e Inovação – SEPLANCTI

Nº DO PROTOCOLO (Uso da Junta Comercial)

NIRE (da sede ou filial, quando a sede for em outra UF)

13600119671

Código da Natureza Jurídica

2305

Nº de Matrícula do Agente Auxiliar do Comércio

1 - REQUERIMENTO

ILMO(A). SR.(A) PRESIDENTE DA Junta Comercial do Estado do Amazonas

Nome: MAQUINE MANUTENCAO ELETRICA - EIRELI  
(da Empresa ou do Agente Auxiliar do Comércio)

Nº FCN/REMP



AMP2000190436

requer a V.Sª o deferimento do seguinte ato:

Nº DE VIAS	CÓDIGO DO ATO	CÓDIGO DO EVENTO	QTDE	DESCRIÇÃO DO ATO / EVENTO
1	002			ALTERACAO
		051	1	CONSOLIDACAO DE CONTRATO/ESTATUTO
		2244	1	ALTERACAO DE ATIVIDADES ECONOMICAS (PRINCIPAL E SECUNDARIAS)

MANAUS

Local

14 Julho 2020

Data

Representante Legal da Empresa / Agente Auxiliar do Comércio:

Nome: \_\_\_\_\_

Assinatura: \_\_\_\_\_

Telefone de Contato: \_\_\_\_\_

2 - USO DA JUNTA COMERCIAL

DECISÃO SINGULAR

DECISÃO COLEGIADA

Nome(s) Empresarial(ais) igual(ais) ou semelhante(s):

SIM

SIM

Processo em Ordem  
À decisão

\_\_\_\_\_/\_\_\_\_\_/\_\_\_\_\_  
Data

NÃO

\_\_\_\_\_/\_\_\_\_\_/\_\_\_\_\_  
Data

\_\_\_\_\_  
Responsável

NÃO

\_\_\_\_\_/\_\_\_\_\_/\_\_\_\_\_  
Data

\_\_\_\_\_  
Responsável

\_\_\_\_\_  
Responsável

DECISÃO SINGULAR

Processo em exigência. (Vide despacho em folha anexa)

Processo deferido. Publique-se e archive-se.

Processo indeferido. Publique-se.

2ª Exigência

3ª Exigência

4ª Exigência

5ª Exigência

\_\_\_\_\_/\_\_\_\_\_/\_\_\_\_\_  
Data

\_\_\_\_\_  
Responsável

DECISÃO COLEGIADA

Processo em exigência. (Vide despacho em folha anexa)

Processo deferido. Publique-se e archive-se.

Processo indeferido. Publique-se.

2ª Exigência

3ª Exigência

4ª Exigência

5ª Exigência

\_\_\_\_\_/\_\_\_\_\_/\_\_\_\_\_  
Data

\_\_\_\_\_  
Vogal

\_\_\_\_\_  
Vogal

\_\_\_\_\_  
Vogal

Presidente da \_\_\_\_\_ Turma

OBSERVAÇÕES



Junta Comercial do Estado do Amazonas

Certifico registro sob o nº 1059813 em 15/07/2020 da Empresa MAQUINE MANUTENCAO ELETRICA - EIRELI, Nire 13600119671 e protocolo 200277821 - 14/07/2020. Autenticação: BC42ACBA3D353468E6C5AD6B856206BFB313AE6. CRISTIANO NAVECA CHIXARO - Secretário-Geral. Para validar este documento, acesse <http://www.jucea.am.gov.br> e informe nº do protocolo 20/027.782-1 e o código de segurança L7fU Esta cópia foi autenticada digitalmente e assinada em 15/07/2020 por CRISTIANO NAVECA CHIXARO – Secretário-Geral.



# JUNTA COMERCIAL DO ESTADO DO AMAZONAS

## Registro Digital

### Capa de Processo

Identificação do Processo		
Número do Protocolo	Número do Processo Módulo Integrador	Data
20/027.782-1	AMP2000190436	14/07/2020

Identificação do(s) Assinante(s)	
CPF	Nome
990.891.572-04	DIEGO LIMA MAQUINE

Junta Comercial do Estado do Amazonas



## ALTERAÇÃO CONTRATUAL N.º 01

### MAQUINÉ MANUTENÇÃO ELÉTRICA – EIRELI

NIRE: 13600119671

CNPJ nº 29.118.694/0001-48

**DIEGO LIMA MAQUINE.** Brasileiro, solteiro, empresário, natural de Manaus-AM, nascido em 08/06/1989, portador do RG nº 17439043 SSP/AM e do CPF nº 990.891.572-04, residente e domiciliado na Avenida Cosme Ferreira, nº 2214. Bairro - Coroado, CEP 69082-230 Manaus/AM;

Único sócio da empresa **MAQUINÉ MANUTENÇÃO ELÉTRICA – EIRELI** com Sede na Rua Rio Tarauacá, 20 – Bairro: Nossa Senhora das Graças, QD 53, CJ Vieiralves, CEP 69053-580, Manaus-Am. Cujo ato constitutivo se encontra registrado na Junta Comercial do Amazonas sob **Nire 13600119671** em 08/05/2020, devidamente inscrita no **CNPJ 29.118.694/0001-48**, resolve pela primeira vez alterar o contrato social, conforme as seguintes cláusulas:

#### CLÁUSULA PRIMEIRA – INCLUSÃO DE ATIVIDADE NO OBJETO SOCIAL

4742-3/00 - Comércio varejista de material elétrico

#### CLÁUSULA SEGUNDA - CONSOLIDAÇÃO DO CONTRATO SOCIAL

### MAQUINÉ MANUTENÇÃO ELÉTRICA – EIRELI

NIRE: 13600119671

CNPJ nº 29.118.694/0001-48

#### CLÁUSULA PRIMEIRA – DA DENOMINAÇÃO SOCIAL

A sociedade gira sob a denominação social de **MAQUINÉ MANUTENÇÃO ELÉTRICA - EIRELI**

#### CLAUSULA SEGUNDA – DO ENDEREÇO

A empresa tem sua nova sede na Rua Rio Tarauacá, 20 – Bairro: Nossa Senhora das Graças, QD 53, CJ Vieiralves, CEP 69053-580, Manaus-Am. (Art. 997, II, cc/2002).

#### CLAUSULA TERCEIRA - DO CAPITAL SOCIAL

O capital social é de **R\$ 105.000,00 (cento e cinco mil reais)**, subscritas e totalmente integralizadas em moeda corrente do País.

#### CLÁUSULA QUARTA - DOS OBJETIVOS SOCIAIS

A empresa tem por objetos sociais:

- 7112-0/00 - Serviços de engenharia.
- 4221-9/03 - Manutenção de redes de distribuição de energia elétrica;
- 4221-9/05 - Manutenção de estações e redes de telecomunicações;





- 4321-5/00 - instalação elétrica;
- 4322-3/03 - instalações de sistemas de prevenção contra incêndio;
- 4329-1/03 Instalação De Elevadores, Escadas E Esteiras Rolantes;
- 4330-4/99 - Outras obras de acabamento da construção;
- 8299-7/01 - Medição de consumo de energia elétrica, gás e água;
- 4221-9/02 – Construção de estações e redes de distribuição de energia elétrica;
- 4120-4/00 – Construção de edifícios;
- 4222-7/01 – Construção de redes de abastecimento de água, coleta de esgoto e construções correlatas, exceto obras de irrigação;
- 4299-5/99 – Outras obras de engenharia civil não especificada anteriormente;
- 4399-1/99 – Serviços especializados para construção não especificados anteriormente;
- 4399-1/01 – Administração de obras;
- 4618-4/99 - Outros representantes comerciais e agentes do comércio especializado em produtos não especificados anteriormente;
- 7319-0/02 - Promoção de venda;
- 4742-3/00 - Comércio varejista de material elétrico

#### **CLÁUSULA QUINTA – DO INÍCIO DAS ATIVIDADES**

A empresa iniciou suas atividades em 22/11/2017 e seu prazo de duração é indeterminado

#### **CLÁUSULA SEXTA - DO CAPITAL SOCIAL**

O capital social é de **R\$ 105.000,00 (cento e cinco mil reais)**, subscritas e totalmente integralizadas em moeda corrente do País.

Parágrafo único – a responsabilidade do titular é limitada ao capital integralizado.

#### **CLÁUSULA SETIMA - DA ADMINISTRAÇÃO**

A sociedade será administrada pelo Sócio, **DIEGO LIMA MAQUINE**. Com poderes e atribuições de sócio administrador, autorizado ao uso do nome empresarial, vedado, no entanto em atividades estranhas ao interesse social ou assumir obrigações seja em favor próprio ou de terceiros da IERELI.

#### **CLÁUSULA OITAVA - DO DESIMPEDIMENTO**

O administrador, já qualificado, declara sob as penas da lei que não está impedido de exercer a administração da sociedade, nem por decorrência de lei especial, nem por virtude de condenação nas hipóteses mencionadas no art. 1.011, § 1 do Código Civil (Lei nº 10.406/2002).

#### **CLÁUSULA NONA - DO PRÓ-LABORE**

O sócio poderá fixar uma retirada mensal a título de pró-labore pela função exercida, observadas as disposições regulamentares pertinentes.



#### **CLÁUSULA DÉCIMA – DA RESPONSABILIDADE TÉCNICA**

A responsabilidade técnica da empresa será exercida por **DIEGO LIMA MAQUINE**. Brasileiro, solteiro, empresário, natural de Manaus-AM, nascido em 08/06/1989, portador do RG nº 17439043 SSP/AM e do CPF nº 990.891.572-04, residente e domiciliado na Avenida Cosme Ferreira, nº 2214. Bairro - Coroado, CEP 69082-230 Manaus/AM, devidamente cadastrado no Registro CREA-AM nº 25575.

#### **CLÁUSULA DÉCIMA PRIMEIRA - DA PRESTAÇÃO DE CONTAS**

Ao término de cada exercício social, em 31 de dezembro, o administrador prestará contas justificadas de sua administração, procedendo a elaboração do inventário, do balanço patrimonial e do resultado econômico, cabendo o empresário, na proporção de suas quotas, os lucros ou perdas apuradas.

#### **CLÁUSULA DÉCIMA SEGUNDA – MORTE, AUSÊNCIA OU INCAPACIDADE DE SÓCIO**

Falecendo ou sendo considerado incapaz o sócio, a sociedade não se dissolverá. Continuará suas atividades com os herdeiros, sucessores e o incapaz, os quais substituirão o sócio morto ou ausente, observando os procedimentos legais, caso a caso.

**Parágrafo Primeiro:** Os sucessores do sócio falecido desejem alienar suas quotas, os valores dos seus haveres serão apurados e liquidados com base na situação patrimonial da sociedade, à data da resolução, verificada em balanço especialmente levantado.

#### **CLÁUSULA DÉCIMA TERCEIRA – DA PARTICIPAÇÃO EM OUTRA EIRELI**

O titular da EIRELI declara sob as penas da Lei, que não participa de nenhuma outra empresa dessa modalidade no território nacional.

#### **CLÁUSULA DÉCIMA QUARTA - DO FORO**

Fica eleito o foro de Manaus/AM, para o exercício e o cumprimento dos direitos e obrigações resultantes deste contrato.

E, por estarem inteiramente de acordo, os signatários da presente alteração, com as disposições nele contidas, obrigam-se por si, a cumpri-lo fielmente, assim justos e contratados, assinam este instrumento.

Manaus-Am, 10 de JULHO de 2020.

---

**DIEGO LIMA MAQUINE**





# JUNTA COMERCIAL DO ESTADO DO AMAZONAS

## Registro Digital

### Documento Principal

Identificação do Processo		
Número do Protocolo	Número do Processo Módulo Integrador	Data
20/027.782-1	AMP2000190436	14/07/2020

Identificação do(s) Assinante(s)	
CPF	Nome
990.891.572-04	DIEGO LIMA MAQUINE

Junta Comercial do Estado do Amazonas





## TERMO DE AUTENTICAÇÃO - REGISTRO DIGITAL

Certifico que o ato, assinado digitalmente, da empresa MAQUINE MANUTENCAO ELETRICA - EIRELI, de NIRE 1360011967-1 e protocolado sob o número 20/027.782-1 em 14/07/2020, encontra-se registrado na Junta Comercial sob o número 1059813, em 15/07/2020. O ato foi deferido eletronicamente pelo examinador Glayson Luiz Oliveira Peixoto.

Certifica o registro, o Secretário-Geral, CRISTIANO NAVECA CHIXARO. Para sua validação, deverá ser acessado o sitio eletrônico do Portal de Serviços / Validar Documentos (<http://portalservicos.jucea.am.gov.br/Portal/pages/imagemProcesso/viaUnica.jsf>) e informar o número de protocolo e chave de segurança.

### Capa de Processo

Assinante(s)	
CPF	Nome
990.891.572-04	DIEGO LIMA MAQUINE

### Documento Principal

Assinante(s)	
CPF	Nome
990.891.572-04	DIEGO LIMA MAQUINE

Manaus, quarta-feira, 15 de julho de 2020



Documento assinado eletronicamente por Glayson Luiz Oliveira Peixoto, Servidor(a) Público(a), em 15/07/2020, às 09:28 conforme horário oficial de Brasília.



A autenticidade desse documento pode ser conferida no [portal de serviços da jucea](http://portal.de.servicos.da.jucea) informando o número do protocolo 20/027.782-1.





# JUNTA COMERCIAL DO ESTADO DO AMAZONAS

Registro Digital

O ato foi deferido e assinado digitalmente por :

Identificação do(s) Assinante(s)	
CPF	Nome
659.779.392-72	CRISTIANO NAVECA CHIXARO

Junta Comercial do Estado do Amazonas



Manaus, quarta-feira, 15 de julho de 2020



Junta Comercial do Estado do Amazonas

Certifico registro sob o nº 1059813 em 15/07/2020 da Empresa MAQUINE MANUTENCAO ELETRICA - EIRELI, Nire 13600119671 e protocolo 200277821 - 14/07/2020. Autenticação: BC42ACBA3D353468E6C5AD6B856206BFB313AE6. CRISTIANO NAVECA CHIXARO - Secretário-Geral. Para validar este documento, acesse <http://www.jucea.am.gov.br> e informe nº do protocolo 20/027.782-1 e o código de segurança L7fU Esta cópia foi autenticada digitalmente e assinada em 15/07/2020 por CRISTIANO NAVECA CHIXARO – Secretário-Geral.



Ministério da Economia  
Secretaria de Governo Digital  
Departamento Nacional de Registro Empresarial e Integração  
Secretaria de Estado de Planejamento, Desenvolvimento, Ciência,  
Tecnologia e Inovação – SEPLANCTI

Nº DO PROTOCOLO (Uso da Junta Comercial)

NIRE (da sede ou filial, quando a sede for em outra UF)

13600119671

Código da Natureza Jurídica

2305

Nº de Matrícula do Agente Auxiliar do Comércio

1 - REQUERIMENTO

ILMO(A). SR.(A) PRESIDENTE DA Junta Comercial do Estado do Amazonas

Nome: MAQUINE MANUTENCAO ELETRICA - EIRELI

(da Empresa ou do Agente Auxiliar do Comércio)

requer a V.Sª o deferimento do seguinte ato:

Nº FCN/REMP



AMP2100053529

Nº DE VIAS	CÓDIGO DO ATO	CÓDIGO DO EVENTO	QTDE	DESCRIÇÃO DO ATO / EVENTO
1	002			ALTERACAO
		051	1	CONSOLIDACAO DE CONTRATO/ESTATUTO
		021	1	ALTERACAO DE DADOS (EXCETO NOME EMPRESARIAL)
		2244	1	ALTERACAO DE ATIVIDADES ECONOMICAS (PRINCIPAL E SECUNDARIAS)

Nº DE VIAS	CÓDIGO DO ATO	CÓDIGO DO EVENTO	QTDE	DESCRIÇÃO DO ATO / EVENTO
1	002			ALTERACAO
		051	1	CONSOLIDACAO DE CONTRATO/ESTATUTO
		021	1	ALTERACAO DE DADOS (EXCETO NOME EMPRESARIAL)
		2244	1	ALTERACAO DE ATIVIDADES ECONOMICAS (PRINCIPAL E SECUNDARIAS)

MANAUS

Local

12 Maio 2021

Data

Representante Legal da Empresa / Agente Auxiliar do Comércio:

Nome: \_\_\_\_\_

Assinatura: \_\_\_\_\_

Telefone de Contato: \_\_\_\_\_

2 - USO DA JUNTA COMERCIAL

DECISÃO SINGULAR

DECISÃO COLEGIADA

Nome(s) Empresarial(ais) igual(ais) ou semelhante(s):

SIM

SIM

Processo em Ordem À decisão

\_\_\_\_\_/\_\_\_\_\_/\_\_\_\_\_  
Data

NÃO

\_\_\_\_\_/\_\_\_\_\_/\_\_\_\_\_  
Data

Responsável

NÃO

\_\_\_\_\_/\_\_\_\_\_/\_\_\_\_\_  
Data

Responsável

DECISÃO SINGULAR

Processo em exigência. (Vide despacho em folha anexa)

Processo deferido. Publique-se e archive-se.

Processo indeferido. Publique-se.

2ª Exigência

3ª Exigência

4ª Exigência

5ª Exigência

\_\_\_\_\_/\_\_\_\_\_/\_\_\_\_\_  
Data

\_\_\_\_\_  
Responsável

DECISÃO COLEGIADA

Processo em exigência. (Vide despacho em folha anexa)

Processo deferido. Publique-se e archive-se.

Processo indeferido. Publique-se.

2ª Exigência

3ª Exigência

4ª Exigência

5ª Exigência

\_\_\_\_\_/\_\_\_\_\_/\_\_\_\_\_  
Data

Vogal

Vogal

Vogal

Presidente da \_\_\_\_\_ Turma

OBSERVAÇÕES



Junta Comercial do Estado do Amazonas

Certifico registro sob o nº 1112941 em 13/05/2021 da Empresa MAQUINE MANUTENCAO ELETRICA - EIRELI, CNPJ 29118694000148 e protocolo 210264608 - 12/05/2021. Autenticação: F4B3B9DC6759693778CE3739F58D54CAC93A184. Lygia Fabíola Santos de Andrade - Secretário-Geral. Para validar este documento, acesse <http://www.jucea.am.gov.br> e informe nº do protocolo 21/026.460-8 e o código de segurança 6nwj Esta cópia foi autenticada digitalmente e assinada em 13/05/2021 por Lygia Fabíola Santos de Andrade – Secretário-Geral.



# JUNTA COMERCIAL DO ESTADO DO AMAZONAS

## Registro Digital

### Capa de Processo

Identificação do Processo		
Número do Protocolo	Número do Processo Módulo Integrador	Data
21/026.460-8	AMP2100053529	11/05/2021

Identificação do(s) Assinante(s)		
CPF	Nome	Data Assinatura
990.891.572-04	DIEGO LIMA MAQUINE	12/05/2021

Assinado utilizando o(s) seguinte(s) selo(s) do **gov.br**  
Selo Ouro - Certificado Digital



Junta Comercial do Estado do Amazonas



Junta Comercial do Estado do Amazonas

Certifico registro sob o nº 1112941 em 13/05/2021 da Empresa MAQUINE MANUTENCAO ELETRICA - EIRELI, CNPJ 29118694000148 e protocolo 210264608 - 12/05/2021. Autenticação: F4B3B9DC6759693778CE3739F58D54CAC93A184. Lylcia Fabíola Santos de Andrade - Secretário-Geral. Para validar este documento, acesse <http://www.jucea.am.gov.br> e informe nº do protocolo 21/026.460-8 e o código de segurança 6nwj Esta cópia foi autenticada digitalmente e assinada em 13/05/2021 por Lylcia Fabíola Santos de Andrade – Secretário-Geral.

## ALTERAÇÃO CONTRATUAL N.º 03

### MAQUINÉ MANUTENÇÃO ELÉTRICA – EIRELI NIRE: 13600119671 CNPJ nº 29.118.694/0001-48

**DIEGO LIMA MAQUINE.** Brasileiro, solteiro, empresário, natural de Manaus-AM, nascido em 08/06/1989, portador do RG nº 17439043 SSP/AM e do CPF nº 990.891.572-04, residente e domiciliado na Avenida Cosme Ferreira, nº 2214. Bairro - Coroado, CEP 69082-230 Manaus/AM;

Único sócio da empresa **MAQUINÉ MANUTENÇÃO ELÉTRICA – EIRELI** com Sede na Rua Rio Tarauacá, 20 – Bairro: Nossa Senhora das Graças, QD 53, CJ Vieiralves, CEP 69053-580, Manaus-Am. Cujo ato constitutivo se encontra registrado na Junta Comercial do Amazonas sob **Nire 13600119671** em 08/05/2020, devidamente inscrita no **CNPJ 29.118.694/0001-48**, resolve pela primeira vez alterar o contrato social, conforme as seguintes cláusulas:

#### CLÁUSULA PRIMEIRA – INCLUSÃO DE ATIVIDADE NO OBJETO SOCIAL

- 4754-7/01 - Comércio varejista de móveis;
- 4615-0/00 - Representantes comerciais e agentes do comércio de eletrodomésticos, móveis e artigos de uso doméstico.

#### CLÁUSULA SEGUNDA - CONSOLIDAÇÃO DO CONTRATO SOCIAL

### MAQUINÉ MANUTENÇÃO ELÉTRICA – EIRELI NIRE: 13600119671 CNPJ nº 29.118.694/0001-48

#### CLÁUSULA PRIMEIRA – DA DENOMINAÇÃO SOCIAL

A sociedade gira sob a denominação social de **MAQUINÉ MANUTENÇÃO ELÉTRICA - EIRELI**

#### CLAUSULA SEGUNDA – DO ENDEREÇO

A empresa tem sua nova sede na Rua Rio Tarauacá, 20 – Bairro: Nossa Senhora das Graças, QD 53, CJ Vieiralves, CEP 69053-580, Manaus-Am. (Art. 997, II, cc/2002).

#### CLAUSULA TERCEIRA - DO CAPITAL SOCIAL

O capital social é de **R\$ 105.000,00 (cento e cinco mil reais)**, subscritas e totalmente integralizadas em moeda corrente do País.

#### CLÁUSULA QUARTA - DOS OBJETIVOS SOCIAIS

A empresa tem por objetos sociais:

- 7112-0/00 - Serviços de engenharia.
- 4221-9/03 - Manutenção de redes de distribuição de energia elétrica;
- 4221-9/05 - Manutenção de estações e redes de telecomunicações;





- 4321-5/00 - instalação elétrica;
- 4322-3/03 - instalações de sistemas de prevenção contra incêndio;
- 4329-1/03 Instalação De Elevadores, Escadas E Esteiras Rolantes;
- 4330-4/99 - Outras obras de acabamento da construção;
- 8299-7/01 - Medição de consumo de energia elétrica, gás e água;
- 4221-9/02 – Construção de estações e redes de distribuição de energia elétrica;
- 4120-4/00 – Construção de edifícios;
- 4222-7/01 – Construção de redes de abastecimento de água, coleta de esgoto e construções correlatas, exceto obras de irrigação;
- 4299-5/99 – Outras obras de engenharia civil não especificada anteriormente;
- 4399-1/99 – Serviços especializados para construção não especificados anteriormente;
- 4399-1/01 – Administração de obras;
- 4618-4/99 - Outros representantes comerciais e agentes do comércio especializado em produtos não especificados anteriormente;
- 7319-0/02 - Promoção de venda;
- 4742-3/00 - Comércio varejista de material elétrico
- 4754-7/01 - Comércio varejista de móveis;
- 4615-0/00 - Representantes comerciais e agentes do comércio de eletrodomésticos, móveis e artigos de uso doméstico.

#### **CLÁUSULA QUINTA – DO INÍCIO DAS ATIVIDADES**

A empresa iniciou suas atividades em 22/11/2017 e seu prazo de duração é indeterminado

#### **CLÁUSULA SEXTA - DO CAPITAL SOCIAL**

O capital social é de **R\$ 105.000,00 (cento e cinco mil reais)**, subscritas e totalmente integralizadas em moeda corrente do País.

Parágrafo único – a responsabilidade do titular é limitada ao capital integralizado.

#### **CLÁUSULA SETIMA - DA ADMINISTRAÇÃO**

A sociedade será administrada pelo Sócio, **DIEGO LIMA MAQUINE**. Com poderes e atribuições de sócio administrador, autorizado ao uso do nome empresarial, vedado, no entanto em atividades estranhas ao interesse social ou assumir obrigações seja em favor próprio ou de terceiros da IERELI.

#### **CLÁUSULA OITAVA - DO DESIMPEDIMENTO**

O administrador, já qualificado, declara sob as penas da lei que não está impedido de exercer a administração da sociedade, nem por decorrência de lei especial, nem por virtude de condenação nas hipóteses mencionadas no art. 1.011, § 1 do Código Civil (Lei nº 10.406/2002).

#### **CLÁUSULA NONA - DO PRÓ-LABORE**

O sócio poderá fixar uma retirada mensal a título de pró-labore pela função exercida, observadas as disposições regulamentares pertinentes.



#### **CLÁUSULA DÉCIMA – DA RESPONSABILIDADE TÉCNICA**

A responsabilidade técnica da empresa será exercida por **DIEGO LIMA MAQUINE**. Brasileiro, solteiro, empresário, natural de Manaus-AM, nascido em 08/06/1989, portador do RG nº 17439043 SSP/AM e do CPF nº 990.891.572-04, residente e domiciliado na Avenida Cosme Ferreira, nº 2214. Bairro - Coroado, CEP 69082-230 Manaus/AM, devidamente cadastrado no Registro CREA-AM nº 25575.

#### **CLÁUSULA DÉCIMA PRIMEIRA - DA PRESTAÇÃO DE CONTAS**

Ao término de cada exercício social, em 31 de dezembro, o administrador prestará contas justificadas de sua administração, procedendo a elaboração do inventário, do balanço patrimonial e do resultado econômico, cabendo o empresário, na proporção de suas quotas, os lucros ou perdas apuradas.

#### **CLÁUSULA DÉCIMA SEGUNDA – MORTE, AUSÊNCIA OU INCAPACIDADE DE SÓCIO**

Falecendo ou sendo considerado incapaz o sócio, a sociedade não se dissolverá. Continuará suas atividades com os herdeiros, sucessores e o incapaz, os quais substituirão o sócio morto ou ausente, observando os procedimentos legais, caso a caso.

**Parágrafo Primeiro:** Os sucessores do sócio falecido desejem alienar suas quotas, os valores dos seus haveres serão apurados e liquidados com base na situação patrimonial da sociedade, à data da resolução, verificada em balanço especialmente levantado.

#### **CLÁUSULA DÉCIMA TERCEIRA – DA PARTICIPAÇÃO EM OUTRA EIRELI**

O titular da EIRELI declara sob as penas da Lei, que não participa de nenhuma outra empresa dessa modalidade no território nacional.

#### **CLÁUSULA DÉCIMA QUARTA - DO FORO**

Fica eleito o foro de Manaus/AM, para o exercício e o cumprimento dos direitos e obrigações resultantes deste contrato.

E, por estarem inteiramente de acordo, os signatários da presente alteração, com as disposições nele contidas, obrigam-se por si, a cumpri-lo fielmente, assim justos e contratados, assinam este instrumento.

Manaus-Am, 11 de maio de 2021.

---

**DIEGO LIMA MAQUINE**





# JUNTA COMERCIAL DO ESTADO DO AMAZONAS

## Registro Digital

### Documento Principal

Identificação do Processo		
Número do Protocolo	Número do Processo Módulo Integrador	Data
21/026.460-8	AMP2100053529	11/05/2021

Identificação do(s) Assinante(s)		
CPF	Nome	Data Assinatura
990.891.572-04	DIEGO LIMA MAQUINE	12/05/2021

Assinado utilizando o(s) seguinte(s) selo(s) do **gov.br**  
Selo Ouro - Certificado Digital



Junta Comercial do Estado do Amazonas



Junta Comercial do Estado do Amazonas

Certifico registro sob o nº 1112941 em 13/05/2021 da Empresa MAQUINE MANUTENCAO ELETRICA - EIRELI, CNPJ 29118694000148 e protocolo 210264608 - 12/05/2021. Autenticação: F4B3B9DC6759693778CE3739F58D54CAC93A184. Lylcia Fabíola Santos de Andrade - Secretário-Geral. Para validar este documento, acesse <http://www.jucea.am.gov.br> e informe nº do protocolo 21/026.460-8 e o código de segurança 6nwj Esta cópia foi autenticada digitalmente e assinada em 13/05/2021 por Lylcia Fabíola Santos de Andrade – Secretário-Geral.



Ministério da Indústria, Comércio Exterior e Serviços  
Secretaria Especial da Micro e Pequena Empresa  
Departamento de Registro Empresarial e Integração  
Secretaria de Estado de Planejamento, Desenvolvimento, Ciência, Tecnologia e Inovação  
Junta Comercial do Estado do Amazonas

## TERMO DE AUTENTICAÇÃO - REGISTRO DIGITAL

Certifico que o ato, assinado digitalmente, da empresa MAQUINE MANUTENCAO ELETRICA - EIRELI, de CNPJ 29.118.694/0001-48 e protocolado sob o número 21/026.460-8 em 12/05/2021, encontra-se registrado na Junta Comercial sob o número 1112941, em 13/05/2021. O ato foi deferido eletronicamente pelo examinador Raquel Duarte Lima.

Certifica o registro, a Secretária-Geral, Lycia Fabíola Santos de Andrade. Para sua validação, deverá ser acessado o sitio eletrônico do Portal de Serviços / Validar Documentos ([http://portalservicos.jucea.am.gov.br/Portal/pages/ imagemProcesso/viaUnica.jsf](http://portalservicos.jucea.am.gov.br/Portal/pages/imagemProcesso/viaUnica.jsf)) e informar o número de protocolo e chave de segurança.

Capa de Processo

Assinante(s)		
CPF	Nome	Data Assinatura
990.891.572-04	DIEGO LIMA MAQUINE	12/05/2021
Assinado utilizando o(s) seguinte(s) selo(s) do 		
Selo Ouro - Certificado Digital		

Documento Principal

Assinante(s)		
CPF	Nome	Data Assinatura
990.891.572-04	DIEGO LIMA MAQUINE	12/05/2021
Assinado utilizando o(s) seguinte(s) selo(s) do 		
Selo Ouro - Certificado Digital		



Documento assinado eletronicamente por Raquel Duarte Lima, Servidor(a) Público(a), em 13/05/2021, às 09:00.



A autencidade desse documento pode ser conferida no [portal de serviços da jucea](http://portal.de.servicos.da.jucea) informando o número do protocolo 21/026.460-8.



Junta Comercial do Estado do Amazonas

Certifico registro sob o nº 1112941 em 13/05/2021 da Empresa MAQUINE MANUTENCAO ELETRICA - EIRELI, CNPJ 29118694000148 e protocolo 210264608 - 12/05/2021. Autenticação: F4B3B9DC6759693778CE3739F58D54CAC93A184. Lycia Fabíola Santos de Andrade - Secretário-Geral. Para validar este documento, acesse <http://www.jucea.am.gov.br> e informe nº do protocolo 21/026.460-8 e o código de segurança 6nwj Esta cópia foi autenticada digitalmente e assinada em 13/05/2021 por Lycia Fabíola Santos de Andrade – Secretário-Geral.



# JUNTA COMERCIAL DO ESTADO DO AMAZONAS

Registro Digital

O ato foi deferido e assinado digitalmente por :

Identificação do(s) Assinante(s)	
CPF	Nome
720.917.462-15	LYCIA FABIOLA SANTOS DE ANDRADE

Junta Comercial do Estado do Amazonas



Manaus, quinta-feira, 13 de maio de 2021



Junta Comercial do Estado do Amazonas

Certifico registro sob o nº 1112941 em 13/05/2021 da Empresa MAQUINE MANUTENCAO ELETRICA - EIRELI, CNPJ 29118694000148 e protocolo 210264608 - 12/05/2021. Autenticação: F4B3B9DC6759693778CE3739F58D54CAC93A184. Lycin Fabíola Santos de Andrade - Secretário-Geral. Para validar este documento, acesse <http://www.jucea.am.gov.br> e informe nº do protocolo 21/026.460-8 e o código de segurança 6nwj Esta cópia foi autenticada digitalmente e assinada em 13/05/2021 por Lycin Fabíola Santos de Andrade – Secretário-Geral.



Ministério da Economia  
Secretaria de Governo Digital  
Departamento Nacional de Registro Empresarial e Integração  
Secretaria de Estado de Planejamento, Desenvolvimento, Ciência,  
Tecnologia e Inovação – SEPLANCTI

Nº DO PROTOCOLO (Uso da Junta Comercial)

NIRE (da sede ou filial, quando a sede for em outra UF)

13600119671

Código da Natureza Jurídica

2305

Nº de Matrícula do Agente Auxiliar do Comércio

1 - REQUERIMENTO

ILMO(A). SR.(A) PRESIDENTE DA Junta Comercial do Estado do Amazonas

Nome: MAQUINE MANUTENCAO ELETRICA - EIRELI  
(da Empresa ou do Agente Auxiliar do Comércio)

Nº FCN/REMP



AMP2100074148

requer a V.Sª o deferimento do seguinte ato:

Nº DE VIAS	CÓDIGO DO ATO	CÓDIGO DO EVENTO	QTDE	DESCRIÇÃO DO ATO / EVENTO
1	002			ALTERACAO
		051	1	CONSOLIDACAO DE CONTRATO/ESTATUTO
		2211	1	ALTERACAO DE ENDERECO DENTRO DO MESMO MUNICIPIO

MANAUS  
Local

30 Junho 2021  
Data

Representante Legal da Empresa / Agente Auxiliar do Comércio:

Nome: \_\_\_\_\_

Assinatura: \_\_\_\_\_

Telefone de Contato: \_\_\_\_\_

2 - USO DA JUNTA COMERCIAL

DECISÃO SINGULAR

DECISÃO COLEGIADA

Nome(s) Empresarial(ais) igual(ais) ou semelhante(s):

SIM

SIM

Processo em Ordem  
À decisão

\_\_\_\_\_/\_\_\_\_\_/\_\_\_\_\_  
Data

NÃO

\_\_\_\_\_/\_\_\_\_\_/\_\_\_\_\_  
Data

\_\_\_\_\_  
Responsável

NÃO

\_\_\_\_\_/\_\_\_\_\_/\_\_\_\_\_  
Data

\_\_\_\_\_  
Responsável

\_\_\_\_\_  
Responsável

DECISÃO SINGULAR

Processo em exigência. (Vide despacho em folha anexa)

Processo deferido. Publique-se e archive-se.

Processo indeferido. Publique-se.

2ª Exigência

3ª Exigência

4ª Exigência

5ª Exigência

\_\_\_\_\_/\_\_\_\_\_/\_\_\_\_\_  
Data

\_\_\_\_\_  
Responsável

DECISÃO COLEGIADA

Processo em exigência. (Vide despacho em folha anexa)

Processo deferido. Publique-se e archive-se.

Processo indeferido. Publique-se.

2ª Exigência

3ª Exigência

4ª Exigência

5ª Exigência

\_\_\_\_\_/\_\_\_\_\_/\_\_\_\_\_  
Data

\_\_\_\_\_  
Vogal

\_\_\_\_\_  
Vogal

\_\_\_\_\_  
Vogal

\_\_\_\_\_  
Presidente da \_\_\_\_\_ Turma

OBSERVAÇÕES



Junta Comercial do Estado do Amazonas

Certifico registro sob o nº 1123105 em 01/07/2021 da Empresa MAQUINE MANUTENCAO ELETRICA - EIRELI, CNPJ 29118694000148 e protocolo 210373636 - 01/07/2021. Autenticação: 989FFEA8CB9BBCDAC8799DBADF5E8F0DC626521. Lycia Fabiola Santos de Andrade - Secretário-Geral. Para validar este documento, acesse <http://www.jucea.am.gov.br> e informe nº do protocolo 21/037.363-6 e o código de segurança hsPS Esta cópia foi autenticada digitalmente e assinada em 01/07/2021 por Lycia Fabiola Santos de Andrade – Secretário-Geral.



# JUNTA COMERCIAL DO ESTADO DO AMAZONAS

## Registro Digital

### Capa de Processo

Identificação do Processo		
Número do Protocolo	Número do Processo Módulo Integrador	Data
21/037.363-6	AMP2100074148	30/06/2021

Identificação do(s) Assinante(s)		
CPF	Nome	Data Assinatura
990.891.572-04	DIEGO LIMA MAQUINE	01/07/2021

Assinado utilizando o(s) seguinte(s) selo(s) do   
Selo Ouro - Certificado Digital

Junta Comercial do Estado do Amazonas



Junta Comercial do Estado do Amazonas

Certifico registro sob o nº 1123105 em 01/07/2021 da Empresa MAQUINE MANUTENCAO ELETRICA - EIRELI, CNPJ 29118694000148 e protocolo 210373636 - 01/07/2021. Autenticação: 989FFEA8CB9BBCDAC8799DBADF5E8F0DC626521. Lylcia Fabiolla Santos de Andrade - Secretário-Geral. Para validar este documento, acesse <http://www.jucea.am.gov.br> e informe nº do protocolo 21/037.363-6 e o código de segurança hsPS Esta cópia foi autenticada digitalmente e assinada em 01/07/2021 por Lylcia Fabiolla Santos de Andrade – Secretário-Geral.

## ALTERAÇÃO CONTRATUAL N.º 04

### MAQUINÉ MANUTENÇÃO ELÉTRICA – EIRELI

NIRE: 13600119671

CNPJ nº 29.118.694/0001-48

**DIEGO LIMA MAQUINE.** Brasileiro, solteiro, empresário, natural de Manaus-AM, nascido em 08/06/1989, portador do RG nº 17439043 SSP/AM e do CPF nº 990.891.572-04, residente e domiciliado na Avenida Cosme Ferreira, nº 2214, Bairro - Coroadó, CEP 69082-230 Manaus/AM;

Único sócio da empresa **MAQUINÉ MANUTENÇÃO ELÉTRICA – EIRELI** com Sede na Rua Rio Tarauacá, 20 – Bairro: Nossa Senhora das Graças, QD 53, CJ Vieiralves, CEP 69053-580, Manaus-Am. Cujo ato constitutivo se encontra registrado na Junta Comercial do Amazonas sob **Nire 13600119671** em 08/05/2020, devidamente inscrita no **CNPJ 29.118.694/0001-48**, resolve pela primeira vez alterar o contrato social, conforme as seguintes cláusulas:

#### CLÁUSULA PRIMEIRA – ALTERAÇÃO DE ENDEREÇO

A sociedade ira girar por força desta alteração na Rua Rio Tarauacá, 20, Bairro: Nossa Senhora das Graças, Sala 07, QD 53, CJ Vieiralves, CEP 69053-580, Manaus-Am.

#### CLÁUSULA SEGUNDA - CONSOLIDAÇÃO DO CONTRATO SOCIAL

### MAQUINÉ MANUTENÇÃO ELÉTRICA – EIRELI

NIRE: 13600119671

CNPJ nº 29.118.694/0001-48

#### CLÁUSULA PRIMEIRA – DA DENOMINAÇÃO SOCIAL

A sociedade gira sob a denominação social de **MAQUINÉ MANUTENÇÃO ELÉTRICA - EIRELI**

#### CLAUSULA SEGUNDA – DO ENDEREÇO

A empresa tem sua nova sede na Rua Rio Tarauacá, 20 – Bairro: Nossa Senhora das Graças, Sala 07, QD 53, CJ Vieiralves, CEP 69053-580, Manaus-Am. (Art. 997, II, cc/2002).

#### CLAUSULA TERCEIRA - DO CAPITAL SOCIAL

O capital social é de **R\$ 105.000,00 (cento e cinco mil reais)**, subscritas e totalmente integralizadas em moeda corrente do País.

#### CLÁUSULA QUARTA - DOS OBJETIVOS SOCIAIS

A empresa tem por objetos sociais:

- 7112-0/00 - Serviços de engenharia.
- 4221-9/03 - Manutenção de redes de distribuição de energia elétrica;
- 4221-9/05 - Manutenção de estações e redes de telecomunicações;
- 4321-5/00 - instalação elétrica;
- 4322-3/03 - instalações de sistemas de prevenção contra incêndio;
- 4329-1/03 Instalação De Elevadores, Escadas E Esteiras Rolantes;
- 4330-4/99 - Outras obras de acabamento da construção;
- 8299-7/01 - Medição de consumo de energia elétrica, gás e água;
- 4221-9/02 – Construção de estações e redes de distribuição de energia elétrica;





- 4120-4/00 – Construção de edifícios;
- 4222-7/01 – Construção de redes de abastecimento de água, coleta de esgoto e construções correlatas, exceto obras de irrigação;
- 4299-5/99 – Outras obras de engenharia civil não especificada anteriormente;
- 4399-1/99 – Serviços especializados para construção não especificados anteriormente;
- 4399-1/01 – Administração de obras;
- 4618-4/99 - Outros representantes comerciais e agentes do comércio especializado em produtos não especificados anteriormente;
- 7319-0/02 - Promoção de venda;
- 4742-3/00 - Comércio varejista de material elétrico
- 4754-7/01 - Comércio varejista de móveis;
- 4615-0/00 - Representantes comerciais e agentes do comércio de eletrodomésticos, móveis e artigos de uso doméstico.

#### **CLÁUSULA QUINTA – DO INÍCIO DAS ATIVIDADES**

A empresa iniciou suas atividades em 22/11/2017 e seu prazo de duração é indeterminado

#### **CLÁUSULA SEXTA - DO CAPITAL SOCIAL**

O capital social é de **R\$ 105.000,00 (cento e cinco mil reais)**, subscritas e totalmente integralizadas em moeda corrente do País.

Parágrafo único – a responsabilidade do titular é limitada ao capital integralizado.

#### **CLÁUSULA SETIMA - DA ADMINISTRAÇÃO**

A sociedade será administrada pelo Sócio, **DIEGO LIMA MAQUINE**. Com poderes e atribuições de sócio administrador, autorizado ao uso do nome empresarial, vedado, no entanto em atividades estranhas ao interesse social ou assumir obrigações seja em favor próprio ou de terceiros da IERELI.

#### **CLÁUSULA OITAVA - DO DESIMPEDIMENTO**

O administrador, já qualificado, declara sob as penas da lei que não está impedido de exercer a administração da sociedade, nem por decorrência de lei especial, nem por virtude de condenação nas hipóteses mencionadas no art. 1.011, § 1 do Código Civil (Lei nº 10.406/2002).

#### **CLÁUSULA NONA - DO PRÓ-LABORE**

O sócio poderá fixar uma retirada mensal a título de pró-labore pela função exercida, observadas as disposições regulamentares pertinentes.

#### **CLÁUSULA DÉCIMA – DA RESPONSABILIDADE TÉCNICA**

A responsabilidade técnica da empresa será exercida por **DIEGO LIMA MAQUINE**. Brasileiro, solteiro, empresário, natural de Manaus-AM, nascido em 08/06/1989, portador do RG nº 17439043 SSP/AM e do CPF nº 990.891.572-04, residente e domiciliado na Avenida Cosme Ferreira, nº 2214. Bairro - Colorado, CEP 69082-230 Manaus/AM, devidamente cadastrado no Registro CREA-AM nº 25575.

#### **CLÁUSULA DÉCIMA PRIMEIRA - DA PRESTAÇÃO DE CONTAS**

Ao término de cada exercício social, em 31 de dezembro, o administrador prestará contas justificadas de sua administração, procedendo a elaboração do inventário, do balanço patrimonial e do resultado econômico, cabendo o empresário, na proporção de suas quotas, os lucros ou perdas apuradas.



## **CLÁUSULA DÉCIMA SEGUNDA – MORTE, AUSÊNCIA OU INCAPACIDADE DE SÓCIO**

Falecendo ou sendo considerado incapaz o sócio, a sociedade não se dissolverá. Continuará suas atividades com os herdeiros, sucessores e o incapaz, os quais substituirão o sócio morto ou ausente, observando os procedimentos legais, caso a caso.

**Parágrafo Primeiro:** Os sucessores do sócio falecido desejem alienar suas quotas, os valores dos seus haveres serão apurados e liquidados com base na situação patrimonial da sociedade, à data da resolução, verificada em balanço especialmente levantado.

## **CLÁUSULA DÉCIMA TERCEIRA – DA PARTICIPAÇÃO EM OUTRA EIRELI**

O titular da EIRELI declara sob as penas da Lei, que não participa de nenhuma outra empresa dessa modalidade no território nacional.

## **CLÁUSULA DÉCIMA QUARTA - DO FORO**

Fica eleito o foro de Manaus/AM, para o exercício e o cumprimento dos direitos e obrigações resultantes deste contrato.

E, por estarem inteiramente de acordo, os signatários da presente alteração, com as disposições nele contidas, obrigam-se por si, a cumpri-lo fielmente, assim justos e contratados, assinam este instrumento.

Manaus-Am, 25 de junho de 2021.

---

**DIEGO LIMA MAQUINE**





# JUNTA COMERCIAL DO ESTADO DO AMAZONAS

## Registro Digital

### Documento Principal

Identificação do Processo		
Número do Protocolo	Número do Processo Módulo Integrador	Data
21/037.363-6	AMP2100074148	30/06/2021

Identificação do(s) Assinante(s)		
CPF	Nome	Data Assinatura
990.891.572-04	DIEGO LIMA MAQUINE	01/07/2021

Assinado utilizando o(s) seguinte(s) selo(s) do   
Selo Ouro - Certificado Digital



Junta Comercial do Estado do Amazonas



Junta Comercial do Estado do Amazonas

Certifico registro sob o nº 1123105 em 01/07/2021 da Empresa MAQUINE MANUTENCAO ELETRICA - EIRELI, CNPJ 29118694000148 e protocolo 210373636 - 01/07/2021. Autenticação: 989FFEA8CB9BBCDAC8799DBADF5E8F0DC626521. Lycia Fabiela Santos de Andrade - Secretário-Geral. Para validar este documento, acesse <http://www.jucea.am.gov.br> e informe nº do protocolo 21/037.363-6 e o código de segurança hsPS Esta cópia foi autenticada digitalmente e assinada em 01/07/2021 por Lycia Fabiela Santos de Andrade – Secretário-Geral.



## TERMO DE AUTENTICAÇÃO - REGISTRO DIGITAL

Certifico que o ato, assinado digitalmente, da empresa MAQUINE MANUTENCAO ELETRICA - EIRELI, de CNPJ 29.118.694/0001-48 e protocolado sob o número 21/037.363-6 em 01/07/2021, encontra-se registrado na Junta Comercial sob o número 1123105, em 01/07/2021. O ato foi deferido eletronicamente pelo examinador Larissa Marinho Ferreira.

Certifica o registro, a Secretária-Geral, Lycia Fabíola Santos de Andrade. Para sua validação, deverá ser acessado o sítio eletrônico do Portal de Serviços / Validar Documentos (<https://portalservicos.jucea.am.gov.br/Portal/pages/imagemProcesso/viaUnica.jsf>) e informar o número de protocolo e chave de segurança.

### Capa de Processo

Assinante(s)		
CPF	Nome	Data Assinatura
990.891.572-04	DIEGO LIMA MAQUINE	01/07/2021
Assinado utilizando o(s) seguinte(s) selo(s) do 		
Selo Ouro - Certificado Digital		

### Documento Principal

Assinante(s)		
CPF	Nome	Data Assinatura
990.891.572-04	DIEGO LIMA MAQUINE	01/07/2021
Assinado utilizando o(s) seguinte(s) selo(s) do 		
Selo Ouro - Certificado Digital		

Data de início dos efeitos do registro (art. 36, Lei 8.934/1994): 28/06/2021



Documento assinado eletronicamente por Larissa Marinho Ferreira, Servidor(a) Público(a), em 01/07/2021, às 11:24.



A autenticidade desse documento pode ser conferida no [portal de serviços da jucea](http://portalservicos.jucea.am.gov.br) informando o número do protocolo 21/037.363-6.





# JUNTA COMERCIAL DO ESTADO DO AMAZONAS

Registro Digital

O ato foi deferido e assinado digitalmente por :

Identificação do(s) Assinante(s)	
CPF	Nome
720.917.462-15	LYCIA FABIOLA SANTOS DE ANDRADE

Junta Comercial do Estado do Amazonas



Manaus, quinta-feira, 01 de julho de 2021



Junta Comercial do Estado do Amazonas

Certifico registro sob o nº 1123105 em 01/07/2021 da Empresa MAQUINE MANUTENCAO ELETRICA - EIRELI, CNPJ 29118694000148 e protocolo 210373636 - 01/07/2021. Autenticação: 989FFEA8CB9BBCDAC8799DBADF5E8F0DC626521. Lycia Fabiola Santos de Andrade - Secretário-Geral. Para validar este documento, acesse <http://www.jucea.am.gov.br> e informe nº do protocolo 21/037.363-6 e o código de segurança hsPS Esta cópia foi autenticada digitalmente e assinada em 01/07/2021 por Lycia Fabiola Santos de Andrade – Secretário-Geral.



República Federativa do Brasil  
 Serviço Público Federal  
 Conselho Federal de Engenharia e Agronomia  
 Conselho Regional de Engenharia e Agronomia  
 Carteira de Identidade Profissional

**CREA-AM**

Registro Crea Nº  
 25575

**CONFEA** Conselho Federal de Engenharia e Agronomia  
**CREA** Conselho Regional de Engenharia e Agronomia

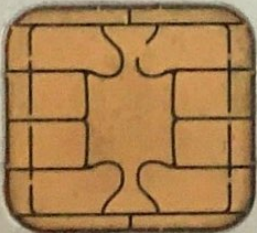

Nome  
 DIEGO LIMA MAQUINE

Data do Registro no Crea-AM  
 26/01/2016

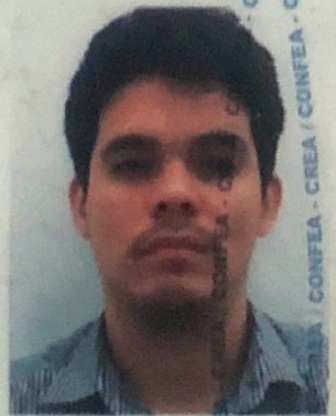

Título Profissional  
 ENGENHEIRO ELETRICISTA

Registro Nacional  
 0415051339  
 Data de Emissão  
 12/02/2016

Presidente do Confea

Presidente do Crea-AM

Vale como Documento de Identidade em todo o território nacional e tem Fé Pública, conforme o § 2º do art. 56 da Lei nº 5194 de 24/12/66 e Lei nº 6206 de 07/05/75.

República Federativa do Brasil  
Serviço Público Federal  
Conselho Federal de Engenharia e Agronomia  
Conselho Regional de Engenharia e Agronomia  
Carteira de Identidade Profissional

Crea de Registro  
**CREA-AM**

Nome  
**DIEGO LIMA MAQUINE**

Filiação  
**SORAYA DE OLIVEIRA LIMA  
NILSON BARRONCAS MAQUINE**

Nascimento	CPF	Doc. de Identidade	Nacionalidade
<b>08/06/1989</b>	<b>990.891.572-04</b>	<b>17439043 SESEG/AM</b>	<b>BRASILEIRA</b>

Naturalidade  
**MANAUS AM**

Tipo Sang.	Título de Eleitor
<b>A +</b>	<b>032226052259</b>

PIS/PASEP

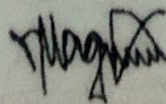

Assinatura do Profissional



**CREA**  
Conselhos Regionais de Engenharia e Agronomia



**CONFEA**  
Conselho Federal de Engenharia e Agronomia



# REPÚBLICA FEDERATIVA DO BRASIL

## CADASTRO NACIONAL DA PESSOA JURÍDICA

NÚMERO DE INSCRIÇÃO <b>29.118.694/0001-48</b> MATRIZ	<b>COMPROVANTE DE INSCRIÇÃO E DE SITUAÇÃO CADASTRAL</b>	DATA DE ABERTURA <b>22/11/2017</b>
NOME EMPRESARIAL <b>MAQUINE MANUTENCAO ELETRICA - EIRELI</b>		
TÍTULO DO ESTABELECIMENTO (NOME DE FANTASIA) <b>MQN ENGENHARIA E SERVICOS TECNICOS</b>	PORTE <b>ME</b>	
CÓDIGO E DESCRIÇÃO DA ATIVIDADE ECONÔMICA PRINCIPAL <b>71.12-0-00 - Serviços de engenharia (Dispensada *)</b>		
CÓDIGO E DESCRIÇÃO DAS ATIVIDADES ECONÔMICAS SECUNDÁRIAS <b>41.20-4-00 - Construção de edifícios</b> <b>42.21-9-02 - Construção de estações e redes de distribuição de energia elétrica</b> <b>42.21-9-03 - Manutenção de redes de distribuição de energia elétrica</b> <b>42.21-9-05 - Manutenção de estações e redes de telecomunicações</b> <b>42.22-7-01 - Construção de redes de abastecimento de água, coleta de esgoto e construções correlatas, exceto obras de irrigação</b> <b>42.99-5-99 - Outras obras de engenharia civil não especificadas anteriormente</b> <b>43.21-5-00 - Instalação e manutenção elétrica</b> <b>43.22-3-03 - Instalações de sistema de prevenção contra incêndio</b> <b>43.29-1-03 - Instalação, manutenção e reparação de elevadores, escadas e esteiras rolantes</b> <b>43.30-4-99 - Outras obras de acabamento da construção</b> <b>43.99-1-01 - Administração de obras</b> <b>43.99-1-99 - Serviços especializados para construção não especificados anteriormente</b> <b>46.15-0-00 - Representantes comerciais e agentes do comércio de eletrodomésticos, móveis e artigos de uso doméstico</b> <b>46.18-4-99 - Outros representantes comerciais e agentes do comércio especializado em produtos não especificados anteriormente</b> <b>47.42-3-00 - Comércio varejista de material elétrico</b> <b>47.54-7-01 - Comércio varejista de móveis</b> <b>73.19-0-02 - Promoção de vendas</b> <b>82.99-7-01 - Medição de consumo de energia elétrica, gás e água</b>		
CÓDIGO E DESCRIÇÃO DA NATUREZA JURÍDICA <b>230-5 - Empresa Individual de Responsabilidade Limitada (de Natureza Empresári</b>		
LOGRADOURO <b>R RIO TARAUACA</b>	NÚMERO <b>20</b>	COMPLEMENTO <b>QD 53 CJ VIEIRALVES</b>
CEP <b>69.053-580</b>	BAIRRO/DISTRITO <b>NOSSA SENHORA DAS GRACAS</b>	MUNICÍPIO <b>MANAUS</b>
UF <b>AM</b>		
ENDEREÇO ELETRÔNICO <b>COMERCIAL@MQNENGENHARIA.COM.BR</b>	TELEFONE <b>(92) 8136-1075</b>	
ENTE FEDERATIVO RESPONSÁVEL (EFR) *****		
SITUAÇÃO CADASTRAL <b>ATIVA</b>	DATA DA SITUAÇÃO CADASTRAL <b>22/11/2017</b>	
MOTIVO DE SITUAÇÃO CADASTRAL		
SITUAÇÃO ESPECIAL *****	DATA DA SITUAÇÃO ESPECIAL *****	

(\*) A dispensa de alvarás e licenças é direito do empreendedor que atende aos requisitos constantes na Resolução CGSIM nº 51, de 11 de junho de 2019, ou da legislação própria encaminhada ao CGSIM pelos entes federativos, não tendo a Receita Federal qualquer responsabilidade quanto às atividades dispensadas.

Aprovado pela Instrução Normativa RFB nº 1.863, de 27 de dezembro de 2018.

Emitido no dia **07/06/2021** às **22:48:21** (data e hora de Brasília).

Página: **1/1**





**MINISTÉRIO DA FAZENDA**  
**Secretaria da Receita Federal do Brasil**  
**Procuradoria-Geral da Fazenda Nacional**

**CERTIDÃO NEGATIVA DE DÉBITOS RELATIVOS AOS TRIBUTOS FEDERAIS E À DÍVIDA  
ATIVA DA UNIÃO**

**Nome: MAQUINE MANUTENCAO ELETRICA - EIRELI**  
**CNPJ: 29.118.694/0001-48**

Ressalvado o direito de a Fazenda Nacional cobrar e inscrever quaisquer dívidas de responsabilidade do sujeito passivo acima identificado que vierem a ser apuradas, é certificado que não constam pendências em seu nome, relativas a créditos tributários administrados pela Secretaria da Receita Federal do Brasil (RFB) e a inscrições em Dívida Ativa da União (DAU) junto à Procuradoria-Geral da Fazenda Nacional (PGFN).

Esta certidão é válida para o estabelecimento matriz e suas filiais e, no caso de ente federativo, para todos os órgãos e fundos públicos da administração direta a ele vinculados. Refere-se à situação do sujeito passivo no âmbito da RFB e da PGFN e abrange inclusive as contribuições sociais previstas nas alíneas 'a' a 'd' do parágrafo único do art. 11 da Lei nº 8.212, de 24 de julho de 1991.

A aceitação desta certidão está condicionada à verificação de sua autenticidade na Internet, nos endereços <<http://rfb.gov.br>> ou <<http://www.pgfn.gov.br>>.

Certidão emitida gratuitamente com base na Portaria Conjunta RFB/PGFN nº 1.751, de 2/10/2014.

Emitida às 12:49:33 do dia 07/10/2021 <hora e data de Brasília>.

Válida até 05/04/2022.

Código de controle da certidão: **FCCE.6928.4A0C.250F**

Qualquer rasura ou emenda invalidará este documento.



Governo do Estado do Amazonas  
Secretaria de Estado da Fazenda  
Secretaria Executiva da Receita  
Departamento de Arrecadação

Certidão Nº: 51219955  
Data: 14/10/2021  
Hora: 08:49:17  
Válida até: 13/11/2021

## CERTIDÃO NEGATIVA DE DÉBITOS

**C.N.P.J:** 29.118.694/0001-48 - MAQUINE MANUTENCAO ELETRICA EIRELI

**Inscrição:** 05.421.138-7 - **Situação:** Ativo

**CNAE:** 4742-3/00 - Comércio varejista de material elétrico

Resguardando o direito da Fazenda Estadual de cobrar as dívidas que venham a ser apuradas, certifico que de acordo com as buscas procedidas nos livros e registros existentes na Dívida Ativa do Estado do Amazonas, correspondentes aos últimos 05 (cinco) anos, não consta qualquer débito inscrito em nome do interessado acima identificado, até a presente data. Esta CERTIDÃO é a única emitida pela Secretaria de Fazenda, inclui todos os débitos inscritos ou não na Dívida Ativa do Estado.



**PREFEITURA DE MANAUS**

SECRETARIA MUNICIPAL DE FINANÇAS, TECNOLOGIA DA INFORMAÇÃO E CONTROLE INTERNO - SEMEF

CND Nº

**212805/2021**

**CERTIDÃO NEGATIVA DE DÉBITOS DE TRIBUTOS MUNICIPAIS**

CONTRIBUINTE : **MAQUINE MANUTENCAO ELETRICA - EIRELI**  
ENDEREÇO : **RUA RIO TARAUCÁ, Nº: 20, CEP: 69053580**  
BAIRRO : **NOSSA SENHORA DAS GRAÇAS** COMPLEMENTO: **SALA 07 QUADRA53 CONJ VIEIRALVES**  
INSCRIÇÃO MUNICIPAL : **23754601**  
CNPJ/CPF : **29118694000148**

Declara-se para os devidos fins que, em nome do sujeito passivo, **NÃO CONSTAM DÉBITOS** lançados relativo a Tributos Municipais, inscritos ou não em Dívida Ativa, até a presente data.

**06/10/2021**

Tributos

\*\*\*\*\* NÃO CONSTAM DÉBITOS VENCIDOS \*\*\*\*\*

\*\*\*\*\*  
\*\*\*\*\*  
\*\*\*\*\*  
\*\*\*\*\*  
\*\*\*\*\*  
\*\*\*\*\*  
\*\*\*\*\*  
\*\*\*\*\*  
\*\*\*\*\*

Certidão expedida com base no Decreto nº. 7007/2003 c/c Dec. 883/2011

**VÁLIDA ATÉ 04/01/2022**



A FAZENDA MUNICIPAL PODERÁ COBRAR DÍVIDAS POSTERIORMENTE CONSTATADAS, MESMO REFERENTES A PERÍODOS NESTA CERTIDÃO COMPREENDIDOS.

**VALIDAÇÃO**

**CND Nº212805/2021**

Para comprovar a veracidade desta certidão, utilize o QR CODE ou visite o Portal de Informações e Serviços SEMEF ATENDE (<http://semefatende.manaus.am.gov.br/>) e infome a chave de validação **256.B13.216.212**. A Certidão emitida abrange todos os cadastros inscritos no Município de Manaus no CNPJ/CPF do contribuinte acima qualificado.  
Cadastrado em: 06/10/2021



**PREFEITURA DE MANAUS**  
**SECRETARIA DE FINANÇAS, TECNOLOGIA DA INFORMAÇÃO**  
**E CONTROLE INTERNO - SEMEF**

**CARTÃO DE INSCRIÇÃO MUNICIPAL**

INFORMAÇÕES DO CONTRIBUINTE

Razão Social: **MAQUINE MANUTENCAO  
ELETRICA - EIRELI**  
 Nome Fantasia: **MQN ENGENHARIA E SERVICOS  
TECNICOS**  
 Logradouro: **RUA RIO TARAUACA**  
 Número: **20**  
 Bairro: **NOSSA SENHORA DAS GRACAS**

CNPJ: **29.118.694/0001-48**  
 Área Ocupada: **10.00**  
 Complemento: **QD 53 CJ VIEIRALVES**  
 CEP: **69053580**  
 Nota: **ESCRITÓRIO DE CONTATO**

Inscrição Municipal: **23754601**  
 Cadastro Imobiliário: **2004458**  
 Protocolo: **AMP2000038075**  
 Data da Expedição: **08/05/2020**

ATIVIDADE(S) EXERCIDA(S) NO LOCAL

CNAE:	Descrição
-------	-----------

ATIVIDADE(S) NÃO EXERCIDA(S) NO LOCAL

CNAE:	Descrição
-------	-----------

4322-3/03.01	Instalações de sistema de prevenção contra incêndio
4299-5/99.99	Outras obras de engenharia civil não especificadas anteriormente
4399-1/99.99	Serviços especializados para construção não especificados anteriormente
4399-1/01	Administração de obras
4321-5/00.01	Instalação elétrica
4221-9/02	Construção de estações e redes de distribuição de energia elétrica
8299-7/01	Medição de consumo de energia elétrica, gás e água
4329-1/03.01	Instalação de elevadores, escadas e esteiras rolantes
4330-4/99.01	Outras obras de acabamento da construção
4120-4/00.01	Construção de edifícios
7319-0/02	Promoção de vendas
4222-7/01	Construção de redes de abastecimento de água, coleta de esgoto e construções correlatas, exceto obras de irrigação
4221-9/03	Manutenção de redes de distribuição de energia elétrica
4221-9/05	Manutenção de estações e redes de telecomunicações
<b>7112-0/00.01</b>	<b>Serviços de engenharia</b>
4618-4/99	Outros representantes comerciais e agentes do comércio especializado em produtos não especificados anteriormente

**OBSERVAÇÕES**

- Este documento é somente o comprovante de sua inscrição fiscal junto a Prefeitura de Manaus.
- O mesmo não representa e nem substitui a obrigatoriedade de obtenção do licenciamento aplicável as suas atividades econômicas, bem como, do Alvará de Localização e Funcionamento.
- Para consultar a autenticidade deste documento acesse o link: <https://portal-slim.manaus.am.gov.br/s/autenticidade/Q3UA5MED>



[Voltar](#)[Imprimir](#)

## Certificado de Regularidade do FGTS - CRF

**Inscrição:** 29.118.694/0001-48  
**Razão Social:** MAQUINE MANUTENCAO ELETRICA LTDA ME  
**Endereço:** R JAPURA 351 SL 02 / CENTRO / MANAUS / AM / 69025-020

A Caixa Econômica Federal, no uso da atribuição que lhe confere o Art. 7, da Lei 8.036, de 11 de maio de 1990, certifica que, nesta data, a empresa acima identificada encontra-se em situação regular perante o Fundo de Garantia do Tempo de Serviço - FGTS.

O presente Certificado não servirá de prova contra cobrança de quaisquer débitos referentes a contribuições e/ou encargos devidos, decorrentes das obrigações com o FGTS.

**Validade:** 13/10/2021 a 11/11/2021

**Certificação Número:** 2021101301450901085306

Informação obtida em 19/10/2021 16:21:38

A utilização deste Certificado para os fins previstos em Lei esta condicionada a verificação de autenticidade no site da Caixa:  
**[www.caixa.gov.br](http://www.caixa.gov.br)**



PODER JUDICIÁRIO  
JUSTIÇA DO TRABALHO

## **CERTIDÃO NEGATIVA DE DÉBITOS TRABALHISTAS**

Nome: MAQUINE MANUTENCAO ELETRICA - EIRELI (MATRIZ E FILIAIS)

CNPJ: 29.118.694/0001-48

Certidão nº: 39906061/2021

Expedição: 19/10/2021, às 16:25:54

Validade: 16/04/2022 - 180 (cento e oitenta) dias, contados da data de sua expedição.

Certifica-se que **MAQUINE MANUTENCAO ELETRICA - EIRELI (MATRIZ E FILIAIS)**, inscrito(a) no CNPJ sob o nº **29.118.694/0001-48**, **NÃO CONSTA** do Banco Nacional de Devedores Trabalhistas.

Certidão emitida com base no art. 642-A da Consolidação das Leis do Trabalho, acrescentado pela Lei nº 12.440, de 7 de julho de 2011, e na Resolução Administrativa nº 1470/2011 do Tribunal Superior do Trabalho, de 24 de agosto de 2011.

Os dados constantes desta Certidão são de responsabilidade dos Tribunais do Trabalho e estão atualizados até 2 (dois) dias anteriores à data da sua expedição.

No caso de pessoa jurídica, a Certidão atesta a empresa em relação a todos os seus estabelecimentos, agências ou filiais.

A aceitação desta certidão condiciona-se à verificação de sua autenticidade no portal do Tribunal Superior do Trabalho na Internet (<http://www.tst.jus.br>).

Certidão emitida gratuitamente.

### **INFORMAÇÃO IMPORTANTE**

Do Banco Nacional de Devedores Trabalhistas constam os dados necessários à identificação das pessoas naturais e jurídicas inadimplentes perante a Justiça do Trabalho quanto às obrigações estabelecidas em sentença condenatória transitada em julgado ou em acordos judiciais trabalhistas, inclusive no concernente aos recolhimentos previdenciários, a honorários, a custas, a emolumentos ou a recolhimentos determinados em lei; ou decorrentes de execução de acordos firmados perante o Ministério Público do Trabalho ou Comissão de Conciliação Prévia.



**PODER JUDICIÁRIO**  
**TRIBUNAL DE JUSTIÇA DO ESTADO DO AMAZONAS**  
Comarca de Manaus

**CERTIDÃO ESTADUAL DE DISTRIBUIÇÃO**  
**FALÊNCIA E RECUPERAÇÃO DE CRÉDITO**

**CERTIDÃO Nº: 005710843**

**FOLHA: 1/1**

A autenticidade desta certidão poderá ser confirmada pela internet no site do Tribunal de Justiça.

Pesquisando os registros de distribuição de feitos no sistema informatizado do Tribunal de Justiça do Estado do Amazonas, no período de 20 anos anteriores a data de 27/09/2021, Certifico NADA CONSTAR em nome de:

**MAQUINE MANUTENCAO ELETRICA EIRELI, residente na RUA RIO TARAUCA, N 20, NOSSA SENHORA DAS GRACAS, CEP: 69053-580, Manaus - AM, vinculado ao CNPJ: 29.118.694/0001-48. \*\*\*\*\***

Certidão expedida gratuitamente pela internet, com validade de 30 dias.

Manaus, terça-feira, 28 de setembro de 2021.

**PEDIDO Nº:**

**0005710843**





Ministério da Economia  
Secretaria de Governo Digital  
Departamento Nacional de Registro Empresarial e Integração  
Secretaria de Estado de Planejamento, Desenvolvimento, Ciência,  
Tecnologia e Inovação – SEPLANCTI

Nº DO PROTOCOLO (Uso da Junta Comercial)

NIRE (da sede ou filial, quando a sede for em outra UF)

13600119671

Código da Natureza Jurídica

2305

Nº de Matrícula do Agente Auxiliar do Comércio

1 - REQUERIMENTO

ILMO(A). SR.(A) PRESIDENTE DA Junta Comercial do Estado do Amazonas

Nome: MAQUINE MANUTENCAO ELETRICA - EIRELI  
(da Empresa ou do Agente Auxiliar do Comércio)

requer a V.Sª o deferimento do seguinte ato:



Nº FCN/REMP

AME2100074219

Nº DE VIAS	CÓDIGO DO ATO	CÓDIGO DO EVENTO	QTDE	DESCRIÇÃO DO ATO / EVENTO
1	223			BALANCO

MANAUS  
Local

5 Julho 2021  
Data

Representante Legal da Empresa / Agente Auxiliar do Comércio:

Nome: \_\_\_\_\_

Assinatura: \_\_\_\_\_

Telefone de Contato: \_\_\_\_\_

2 - USO DA JUNTA COMERCIAL

DECISÃO SINGULAR

DECISÃO COLEGIADA

Nome(s) Empresarial(ais) igual(ais) ou semelhante(s):

SIM

SIM

Processo em Ordem À decisão

\_\_\_\_/\_\_\_\_/\_\_\_\_  
Data

NÃO \_\_\_\_/\_\_\_\_/\_\_\_\_  
Data

Responsável

NÃO \_\_\_\_/\_\_\_\_/\_\_\_\_  
Data

Responsável

\_\_\_\_\_  
Responsável

DECISÃO SINGULAR

Processo em exigência. (Vide despacho em folha anexa)

Processo deferido. Publique-se e archive-se.

Processo indeferido. Publique-se.

2ª Exigência

3ª Exigência

4ª Exigência

5ª Exigência

\_\_\_\_/\_\_\_\_/\_\_\_\_  
Data

\_\_\_\_\_  
Responsável

DECISÃO COLEGIADA

Processo em exigência. (Vide despacho em folha anexa)

Processo deferido. Publique-se e archive-se.

Processo indeferido. Publique-se.

2ª Exigência

3ª Exigência

4ª Exigência

5ª Exigência

\_\_\_\_/\_\_\_\_/\_\_\_\_  
Data

Vogal

Vogal

Vogal

Presidente da \_\_\_\_\_ Turma

OBSERVAÇÕES



Junta Comercial do Estado do Amazonas

Certifico registro sob o nº 1124183 em 07/07/2021 da Empresa MAQUINE MANUTENCAO ELETRICA - EIRELI, CNPJ 29118694000148 e protocolo 210378972 - 02/07/2021. Autenticação: AFF07D66727DC75F0EA66407A29AFA6F7565F. Lycia Fabíola Santos de Andrade - Secretário-Geral. Para validar este documento, acesse <http://www.jucea.am.gov.br> e informe nº do protocolo 21/037.897-2 e o código de segurança 0fhB Esta cópia foi autenticada digitalmente e assinada em 07/07/2021 por Lycia Fabíola Santos de Andrade – Secretário-Geral.





# JUNTA COMERCIAL DO ESTADO DO AMAZONAS

## Registro Digital

### Capa de Processo

Identificação do Processo		
Número do Protocolo	Número do Processo Módulo Integrador	Data
21/037.897-2	AME2100074219	02/07/2021

Identificação do(s) Assinante(s)		
CPF	Nome	Data Assinatura
990.891.572-04	DIEGO LIMA MAQUINE	07/07/2021

Assinado utilizando o(s) seguinte(s) selo(s) do   
Selo Ouro - Certificado Digital

Junta Comercial do Estado do Amazonas



Junta Comercial do Estado do Amazonas

Certifico registro sob o nº 1124183 em 07/07/2021 da Empresa MAQUINE MANUTENCAO ELETRICA - EIRELI, CNPJ 29118694000148 e protocolo 210378972 - 02/07/2021. Autenticação: AFF07D66727DC75F0EA66407A29AFA6F7565F. Lycia Fabíola Santos de Andrade - Secretário-Geral. Para validar este documento, acesse <http://www.jucea.am.gov.br> e informe nº do protocolo 21/037.897-2 e o código de segurança 0fhB Esta cópia foi autenticada digitalmente e assinada em 07/07/2021 por Lycia Fabíola Santos de Andrade – Secretário-Geral.

**MAQUINÉ MANUTENÇÃO ELÉTRICA – EIRELI**

**CNPJ 29.118.694/0001-48**

**NIRE 13600119671**

**Arquivamento do Balanço Patrimonial de 2020**

**DIEGO LIMA MAQUINE.** Brasileiro, solteiro, empresário, natural de Manaus-AM, nascido em 08/06/1989, portador do RG nº 17439043 SSP/AM e do CPF nº 990.891.572-04, residente e domiciliado na Avenida Cosme Ferreira, nº 2214. Bairro - Coroadó, CEP 69082-230 Manaus/AM.; Sócio administrador da empresa **MAQUINÉ MANUTENÇÃO ELÉTRICA – EIRELI**, estabelecida nesta cidade, sito a Rua Rio Tarauacá, 20 – Bairro: Nossa Senhora das Graças, Sala 07, QD 53, CJ Vieiralves, CEP 69053-580, Manaus-Am, com o contrato de constituição arquivado na JUCEA sob nº. **13600119671** em 22/11/2017, inscrita no CNPJ nº. **29.118.694/0001-48** solicita o registro do **Balanço Patrimonial, encerrado em 31/12/2020.**

Firmo o presente instrumento.

- Em anexo o balanço social de 2020

Manaus, 29 de Junho de 2021.

---

**DIEGO LIMA MAQUINE**

**MAQUINÉ MANUTENÇÃO ELÉTRICA – EIRELI**

**SÓCIO ADMINISTRADOR**

---

**JOSÉ VALDÉCIO TEIXEIRA LIMA RODRIGUES**

**CONTADOR CRC – AM – 008513/O-0**



Junta Comercial do Estado do Amazonas

Certifico registro sob o nº 1124183 em 07/07/2021 da Empresa MAQUINE MANUTENCAO ELETRICA - EIRELI, CNPJ 29118694000148 e protocolo 210378972 - 02/07/2021. Autenticação: AFF07D66727DC75F0EA66407A29AFA6F7565F. Lylcia Fabíola Santos de Andrade - Secretário-Geral. Para validar este documento, acesse <http://www.jucea.am.gov.br> e informe nº do protocolo 21/037.897-2 e o código de segurança 0fhB Esta cópia foi autenticada digitalmente e assinada em 07/07/2021 por Lylcia Fabíola Santos de Andrade – Secretário-Geral.

**TERMO DE ABERTURA**  
**BALANÇO PATRIMONIAL**

Contém o Balanço Patrimonial no período 01/01/2020 a 31/12/2020. Por intermédio desta demonstração são evidenciados os bens, os direitos e as obrigações da entidade.

Nome: **MAQUINÉ MANUTENCAO ELETRICA - EIRELI**

Endereço: Rua Rio Tarauacá, 20, – Bairro: Nossa Senhora das Graças, Sala 07, QD 53, CJ Vieiralves, CEP 69053-580, Manaus-Am.

CNPJ: 29.118.694/0001-48

NIRE: 13600119671

Data do Registro: 22/11/2017

Local e data: Manaus (AM), 01 de dezembro de 2020.

---

**DIEGO LIMA MAQUINE**  
Função: Administrador  
RG: 17439043  
CPF: 990.891.572-04

---

**José Valdécio Teixeira Lima Rodrigues**  
Função: Contador  
CPF: 196.926.412-87  
CRC nº AM – 008513/O-0



Junta Comercial do Estado do Amazonas

Certifico registro sob o nº 1124183 em 07/07/2021 da Empresa MAQUINE MANUTENCAO ELETRICA - EIRELI, CNPJ 29118694000148 e protocolo 210378972 - 02/07/2021. Autenticação: AFF07D66727DC75F0EA66407A29AFA6F7565F. Lycin Fabiula Santos de Andrade - Secretário-Geral. Para validar este documento, acesse <http://www.jucea.am.gov.br> e informe nº do protocolo 21/037.897-2 e o código de segurança 0fhB Esta cópia foi autenticada digitalmente e assinada em 07/07/2021 por Lycin Fabiula Santos de Andrade – Secretário-Geral.

**BALANÇO PATRIMONIAL**  
**MAQUINÉ MANUTENÇÃO ELÉTRICA – EIRELI**

Rua Rio Tarauacá, 20 – Bairro: Nossa Senhora das Graças, Sala 07, QD 53, CJ Vieiralves, CEP 69053-580, Manaus-Am  
CNPJ: 29.118.694/0001-48 - NIRE:13600119671  
01.01.2020 a 31.12.2020

<b>ATIVO</b>	<b>31/12/2019</b>	<b>31/12/2020</b>
<b>CIRCULANTE</b>	<b>113.083,99</b>	<b>300.738,77</b>
CAIXA	102.811,45	213.487,90
BANCOS	4.966,87	80.460,20
ESTOQUE	1.500,00	1.500,00
TRIBUTOS A RECUPERAR	3.805,67	5.290,67
<b>ATIVO NÃO-CIRCULANTE</b>	<b>503,24</b>	<b>503,24</b>
<b>REALIZÁVEL A LONGO PRAZO</b>	<b>503,24</b>	<b>503,24</b>
CONSÓRCIOS	503,24	503,24
<b>INVESTIMENTOS</b>	<b>-</b>	<b>-</b>
<b>IMOBILIZADO</b>	<b>-</b>	<b>-</b>
<b>TOTAL DO ATIVO</b>	<b>113.587,23</b>	<b>301.242,01</b>

Manaus (AM), 31 de dezembro de 2020

MAQUINÉ MANUTENÇÃO ELÉTRICA – EIRELI  
Representante: DIEGO LIMA MAQUINE  
CPF nº. 990.891.572-04

Contador: José Valdécio Teixeira Lima Rodrigues  
CRC: AM- 008513/O-0  
CPF nº. 196.926.412-87



Junta Comercial do Estado do Amazonas

Certifico registro sob o nº 1124183 em 07/07/2021 da Empresa MAQUINE MANUTENCAO ELETRICA - EIRELI, CNPJ 29118694000148 e protocolo 210378972 - 02/07/2021. Autenticação: AFF07D66727DC75F0EA66407A29AFA6F7565F. Lylcia Fabíola Santos de Andrade - Secretário-Geral. Para validar este documento, acesse <http://www.jucea.am.gov.br> e informe nº do protocolo 21/037.897-2 e o código de segurança 0fhB Esta cópia foi autenticada digitalmente e assinada em 07/07/2021 por Lylcia Fabíola Santos de Andrade – Secretário-Geral.

**BALANÇO PATRIMONIAL**  
**MAQUINÉ MANUTENÇÃO ELÉTRICA – EIRELI**

Rua Rio Tarauacá, 20 – Bairro: Nossa Senhora das Graças, Sala 07, QD 53, CJ Vieiralves, CEP 69053-580, Manaus-Am  
CNPJ: 29.118.694/0001-48 - NIRE:13600119671  
01.01.2020 a 31.12.2020

<b>PASSIVO</b>	<b>31/12/2019</b>	<b>31/12/2020</b>
<b>PASSIVO CIRCULANTE</b>	<b>5.490,00</b>	<b>6.180,28</b>
FORNECEDOR	4.500,00	4.500,00
TRIBUTOS FEDERAIS A RECOLHER	990,00	1.680,28
<b>PASSIVO NÃO-CIRCULANTE</b>	<b>-</b>	<b>-</b>
<b>PATRIMÔNIO LÍQUIDO</b>	<b>108.097,23</b>	<b>295.061,73</b>
<b>CAPITAL SOCIAL</b>	<b>50.000,00</b>	<b>105.000,00</b>
CAPITAL SOCIAL INTEGRALIZADO	50.000,00	105.000,00
ADIANTAMENTO FUTURO AUMENTO DE CAPITAL	293,00	293,00
LUCROS OU PREJUÍZOS ACUMULADOS	57.804,23	189.768,73
<b>TOTAL DO PASSIVO</b>	<b>113.587,23</b>	<b>301.242,01</b>

Manaus (AM), 31 de dezembro de 2020

MAQUINÉ MANUTENÇÃO ELÉTRICA – EIRELI  
Representante: DIEGO LIMA MAQUINE  
CPF nº. 990.891.572-04

Contador: José Valdécio Teixeira Lima Rodrigues  
CRC: AM- 008513/O-0  
CPF nº. 196.926.412-87



Junta Comercial do Estado do Amazonas

Certifico registro sob o nº 1124183 em 07/07/2021 da Empresa MAQUINE MANUTENCAO ELETRICA - EIRELI, CNPJ 29118694000148 e protocolo 210378972 - 02/07/2021. Autenticação: AFF07D66727DC75F0EA66407A29AFA6F7565F. Lylcia Fabíola Santos de Andrade - Secretário-Geral. Para validar este documento, acesse <http://www.jucea.am.gov.br> e informe nº do protocolo 21/037.897-2 e o código de segurança 0fhB Esta cópia foi autenticada digitalmente e assinada em 07/07/2021 por Lylcia Fabíola Santos de Andrade – Secretário-Geral.

**DEMONSTRAÇÃO DO RESULTADO DO EXERCÍCIO  
MAQUINÉ MANUTENÇÃO ELÉTRICA – EIRELI**

Rua Rio Tarauacá, 20 – Bairro: Nossa Senhora das Graças, Sala 07, QD 53, CJ Vieiralves, CEP 69053-580, Manaus-Am  
CNPJ: 29.118.694/0001-48 - NIRE:13600119671  
01.01.2020 a 31.12.2020

	31/12/2019	31/12/2020
<b>VENDAS DE PRODUTOS, MERCADORIAS OU SERVIÇOS</b>	<b>75.146,94</b>	<b>299.419,16</b>
RECEITAS OPERACIONAIS	75.146,94	299.419,16
<b>(-) DEDUÇÕES DE TRIBUTOS, ABATIMENTOS E DEVOLUÇÕES</b>	<b>(3.381,62)</b>	<b>(11.640,53)</b>
SIPLES NACIONAL	(3.381,62)	(11.640,53)
IMPOSTO SOBRE SERVIÇOS - ISS	-	-
<b>(=) RECEITA LÍQUIDA</b>	<b>71.765,32</b>	<b>287.778,63</b>
<b>(-) CUSTO DE AQUISIÇÃO DE MERCADORIAS E SERVIÇOS</b>	<b>-</b>	<b>-</b>
CUSTO DE AQUISIÇÃO DE MATERIAS E SERVIÇOS	-	-
<b>(=) LUCRO BRUTO</b>	<b>71.765,32</b>	<b>287.778,63</b>
<b>(-) DESPESAS OPERACIONAIS</b>	<b>(17.454,00)</b>	<b>(95.814,13)</b>
DESPESAS ADMINISTRATIVAS	(17.454,00)	(95.814,13)
DESPESAS TRABALHISTAS	-	-
DESPESAS TRIBUTÁRIAS E ENCARGOS SOCIAIS	-	-
<b>(=) RESULTADO OPERACIONAL ANTES DO RESULTADO FINANCE</b>	<b>54.311,32</b>	<b>191.964,50</b>
<b>(+/-) RESULTADO FINANCEIRO</b>	<b>-</b>	<b>-</b>
RECEITAS FINANCEIRAS	-	-
(-)DESPESAS FINANCEIRAS	-	-
<b>(+/-) OUTRAS RECEITAS E DESPESAS OPERACIONAIS</b>	<b>-</b>	<b>-</b>
RECEITAS	-	-
(-)DESPESAS	-	-
<b>(=) RESULTADO ANTES DAS DESPESAS COM TRIBUTOS SOBRE O</b>	<b>54.311,32</b>	<b>191.964,50</b>
<b>DESPESAS COM TRIBUTOS SOBRE O LUCRO</b>	<b>-</b>	<b>-</b>
(-) DESPESA COM CONTRIBUIÇÃO SOCIAL	-	-
(-) DESPESA COM IMPOSTO DE RENDA DA PESSOA JURÍDICA	-	-
<b>(=) RESULTADO LÍQUIDO DO PERÍODO</b>	<b>54.311,32</b>	<b>191.964,50</b>

Manaus (AM), 31 de dezembro de 2020

MAQUINÉ MANUTENÇÃO ELÉTRICA – EIRELI  
Representante: DIEGO LIMA MAQUINE  
CPF nº. 990.891.572-04

Contador: José Valdécio Teixeira Lima Rodrigues  
CRC: AM- 008513/O-0  
CPF nº. 196.926.412-87



Junta Comercial do Estado do Amazonas

Certifico registro sob o nº 1124183 em 07/07/2021 da Empresa MAQUINE MANUTENCAO ELETRICA - EIRELI, CNPJ 29118694000148 e protocolo 210378972 - 02/07/2021. Autenticação: AFF07D66727DC75F0EA66407A29AFA6F7565F. Lycia Fabíola Santos de Andrade - Secretário-Geral. Para validar este documento, acesse <http://www.jucea.am.gov.br> e informe nº do protocolo 21/037.897-2 e o código de segurança 0fhB Esta cópia foi autenticada digitalmente e assinada em 07/07/2021 por Lycia Fabíola Santos de Andrade – Secretário-Geral.

**ÍNDICES CONTÁBEIS****MAQUINÉ MANUTENÇÃO ELÉTRICA – EIRELI**

Rua Rio Tarauacá, 20 – Bairro: Nossa Senhora das Graças, Sala 07, QD 53, CJ Vieiralves, CEP 69053-580, Manaus-Am

CNPJ: 29.118.694/0001-48 - NIRE:13600119671

01.01.2020 a 31.12.2020**ÍNDICE DE LIQUIDEZ CORRENTE (ILC)**
$$= \frac{\text{Ativo Circulante}}{\text{Passivo Circulante}}$$
$$\text{ILC} = \frac{300.738,77}{6.180,28} = 48,66$$
**ÍNDICE DE LIQUIDEZ GERAL (ILG)**
$$= \frac{\text{Ativo Circulante/Ativo Realizavel a Longo Prazo}}{\text{Passivo Circulante/Exigível a Longo Prazo}}$$
$$\text{ILG} = \frac{301.242,01}{6.180,28} = 48,74$$
**ÍNDICE DE SOLVÊNCIA GERAL (SG)**
$$= \frac{\text{Ativo Total}}{\text{Passivo Circulante/Exigível a Longo Prazo}}$$
$$\text{SG} = \frac{301.242,01}{6.180,28} = 48,74$$

Manaus (AM), 31 de dezembro de 2020

MAQUINÉ MANUTENÇÃO ELÉTRICA – EIRELI  
Representante: DIEGO LIMA MAQUINE  
CPF nº. 990.891.572-04Contador: José Valdécio Teixeira Lima Rodrigues  
CRC: AM- 008513/O-0  
CPF nº. 196.926.412-87

Junta Comercial do Estado do Amazonas

Certifico registro sob o nº 1124183 em 07/07/2021 da Empresa MAQUINE MANUTENCAO ELETRICA - EIRELI, CNPJ 29118694000148 e protocolo 210378972 - 02/07/2021. Autenticação: AFF07D66727DC75F0EA66407A29AFA6F7565F. Lylcia Fabiolla Santos de Andrade - Secretário-Geral. Para validar este documento, acesse <http://www.jucea.am.gov.br> e informe nº do protocolo 21/037.897-2 e o código de segurança 0fhB Esta cópia foi autenticada digitalmente e assinada em 07/07/2021 por Lylcia Fabiolla Santos de Andrade – Secretário-Geral.

**DEMONSTRAÇÃO DE LUCROS OU PREJUÍZOS ACUMULADOS - DLPA  
MAQUINÉ MANUTENÇÃO ELÉTRICA – EIRELI**

Rua Rio Tarauacá, 20 – Bairro: Nossa Senhora das Graças, Sala 07, QD 53, CJ Vieiralves, CEP 69053-580, Manaus-Am  
CNPJ: 29.118.694/0001-48 - NIRE:13600119671  
01.01.2020 a 31.12.2020

**LUCROS/PREJUÍZOS**

Saldo de Lucros Acumulados.....	57.804,23
Ajustes Credores de Períodos-Base Anteriores.....	-
Reversão de Reservas.....	-
Outros Recursos.....	-
Lucro Líquido do Ano.....	191.964,50
( - ) Saldo Anterior de Prejuízos Acumulados .....	-
( - ) Ajustes Devedores de Períodos-Base Anteriores.....	-
( - ) Prejuízo Líquido do Ano.....	-
<b>TOTAL.....</b>	<b>249.768,73</b>

**DESTINAÇÕES**

Transferências para Reservas .....	-
Dividendos ou Lucros Incorporados, Pagos ou Creditados.....	60.000,00
Parcela dos Lucros Incorporados ao Capital.....	-
Prejuízo Absorvido pelas Reservas de Doações e Subv. p/ Investimento.....	-
<b>TOTAL.....</b>	<b>60.000,00</b>

Manaus (AM), 31 de dezembro de 2020

MAQUINÉ MANUTENÇÃO ELÉTRICA – EIRELI  
Representante: DIEGO LIMA MAQUINE  
CPF nº. 990.891.572-04

Contador: José Valdécio Teixeira Lima Rodrigues  
CRC: AM- 008513/O-0  
CPF nº. 196.926.412-87

**LUCROS OU PREJUÍZOS ACUMULADOS.....** **189.768,73**



Junta Comercial do Estado do Amazonas

Certifico registro sob o nº 1124183 em 07/07/2021 da Empresa MAQUINE MANUTENCAO ELETRICA - EIRELI, CNPJ 29118694000148 e protocolo 210378972 - 02/07/2021. Autenticação: AFF07D66727DC75F0EA66407A29AFA6F7565F. Lycin Fabiula Santos de Andrade - Secretário-Geral. Para validar este documento, acesse <http://www.jucea.am.gov.br> e informe nº do protocolo 21/037.897-2 e o código de segurança 0fhB Esta cópia foi autenticada digitalmente e assinada em 07/07/2021 por Lycin Fabiula Santos de Andrade – Secretário-Geral.



## NOTAS EXPLICATIVAS ÀS DEMONSTRAÇÕES CONTÁBEIS

### MAQUINÉ MANUTENÇÃO ELÉTRICA – EIRELI

Rua Rio Tarauacá, 20 – Bairro: Nossa Senhora das Graças, Sala 07, QD 53, CJ Vieiralves, CEP 69053-580, Manaus-Am  
CNPJ: 29.118.694/0001-48 NIRE: 13600119671  
Findas em 31 de Dezembro de 2020

#### Nota 01 – Contexto Operacional

A Empresa **MAQUINÉ MANUTENÇÃO ELÉTRICA – EIRELI**, é uma EMPRESA INDIVIDUAL DE RESPONSABILIDADE LIMITADA (DE NATUREZA EMPRESARIA), com sede na Rua Rio Tarauacá, 20 – Bairro: Nossa Senhora das Graças, Sala 07, QD 53, CJ Vieiralves, CEP 69053-580, Manaus-Am, com o contrato de constituição arquivado na JUCEA sob nº. 13600119671 em 08/05/2020, e tem como principal operação: Serviços de engenharia.

#### Nota 02 – Apresentação das Demonstrações Contábeis

As demonstrações contábeis referem-se ao exercício do ano de 2020 e foram elaboradas em consonância com a Interpretação Técnica Geral (ITG) 1000 - cujos aspectos contábeis possuem suas normas aprovadas pela Resolução CFC nº 1418 de 2012.

#### Nota 03 – Sumário das Principais Práticas Contábeis

- a. Tributação - Empresa optante do Simples Nacional;
- b. Os ingressos de receitas e despesas, são apropriadas mensalmente, pelo regime de caixa;
- c. As obrigações relacionadas no exercício e não liquidadas até seu encerramento apresentam-se computadas no passivo não circulante;
- d. As depreciações foram calculadas pelo método linear sobre o custo histórico dos bens, as taxas anuais permitidas pela legislação fiscal, levando em conta o tempo de vida útil econômico dos bens.

#### Nota 04 – Patrimônio Líquido

- a. Capital Social - O capital social da Empresa no valor R\$ 105.000,00 (cento e cinco mil reais), subscritas e totalmente integralizadas em moeda corrente do País;
- b. Lucros/Prejuízos Acumulados – O saldo da conta Lucros/Prejuízos Acumulados fica em R\$ 189.768,73 devido ao saldo de 2019 R\$ 57.804,23 mais o Lucro do Exercício de 2020 no Valor de R\$ 191.964,50 menos a Distribuição de Lucros no valor de R\$ 60.000,00.

MAQUINÉ MANUTENÇÃO ELÉTRICA – EIRELI

Representante: Diego Lima Maquine

CPF nº. 990.891.572-04

Contador: José Valdécio Teixeira Lima Rodrigues

CRC/AM: 008513/O-0

CPF: 196.926.412-87



Junta Comercial do Estado do Amazonas

Certifico registro sob o nº 1124183 em 07/07/2021 da Empresa MAQUINE MANUTENCAO ELETRICA - EIRELI, CNPJ 29118694000148 e protocolo 210378972 - 02/07/2021. Autenticação: AFF07D66727DC75F0EA66407A29AFA6F7565F. Lycia Fabíola Santos de Andrade - Secretário-Geral. Para validar este documento, acesse <http://www.jucea.am.gov.br> e informe nº do protocolo 21/037.897-2 e o código de segurança 0fhB Esta cópia foi autenticada digitalmente e assinada em 07/07/2021 por Lycia Fabíola Santos de Andrade – Secretário-Geral.

## TERMO DE ENCERRAMENTO

### BALANÇO PATRIMONIAL

Contém o Balanço Patrimonial no período 01/01/2020 a 31/12/2020. Por intermédio desta demonstração são evidenciados os bens, os direitos e as obrigações da entidade.

Nome: **MAQUINÉ MANUTENCAO ELETRICA - EIRELI**

Endereço: Rua Rio Tarauacá, 20, – Bairro: Nossa Senhora das Graças, Sala 07, QD 53, CJ Vieiralves, CEP 69053-580, Manaus-Am.

CNPJ: 29.118.694/0001-48

NIRE: 13600119671

Data do Registro: 22/11/2017

Local e data: Manaus (AM), 31 de dezembro de 2020.

---

**DIEGO LIMA MAQUINE**

Função: Administrador

RG: 17439043

CPF: 990.891.572-04

---

**José Valdécio Teixeira Lima Rodrigues**

Função: Contador

CPF: 196.926.412-87

CRC nº AM – 008513/O-0



Junta Comercial do Estado do Amazonas

Certifico registro sob o nº 1124183 em 07/07/2021 da Empresa MAQUINE MANUTENCAO ELETRICA - EIRELI, CNPJ 29118694000148 e protocolo 210378972 - 02/07/2021. Autenticação: AFF07D66727DC75F0EA66407A29AFA6F7565F. Lycia Fabíola Santos de Andrade - Secretário-Geral. Para validar este documento, acesse <http://www.jucea.am.gov.br> e informe nº do protocolo 21/037.897-2 e o código de segurança 0fhB Esta cópia foi autenticada digitalmente e assinada em 07/07/2021 por Lycia Fabíola Santos de Andrade – Secretário-Geral.

**CONSELHO REGIONAL DE CONTABILIDADE - AMAZONAS****CERTIDÃO DE REGULARIDADE PROFISSIONAL**

O **CONSELHO REGIONAL DE CONTABILIDADE - AMAZONAS** CERTIFICA que o profissional identificado no presente documento encontra-se em situação **REGULAR** neste Regional, apto ao exercício da atividade contábil nesta data, de acordo com as suas prerrogativas profissionais, conforme estabelecido no art. 25 e 26 do Decreto-Lei n.º 9.295/46.

Informamos que a presente certidão não quita nem invalida quaisquer débitos ou infrações que, posteriormente, venham a ser apurados contra o titular deste registro, bem como não atesta a regularidade dos trabalhos técnicos elaborados pelo profissional da Contabilidade.

**CONSELHO REGIONAL DE CONTABILIDADE - AMAZONAS**

Certidão n.º: **AM/2021/00001691**  
Nome: **JOSE VALDECIO TEIXEIRA LIMA RODRIGUES** CPF: **196.926.412-87**  
CRC/UF n.º **AM-008513/O** Categoria: **CONTADOR**  
Validade: **21.07.2021**  
Finalidade: **BALANÇO PATRIMONIAL, REGISTRADO NA JUNTA COMERCIAL**  
**Livro: DIÁRIO/DEMONSTRAÇÕES**  
**Nº 004 / Exercício: 2020**

Confirme a existência deste documento na página <https://www3.cfc.org.br/spwAM/ConsultaCadastral/Principal.aspx>, mediante número de controle a seguir:

CPF : **196.926.412-87** Controle : **1061.2258.3513.5395**





# JUNTA COMERCIAL DO ESTADO DO AMAZONAS

## Registro Digital

### Documento Principal

Identificação do Processo		
Número do Protocolo	Número do Processo Módulo Integrador	Data
21/037.897-2	AME2100074219	02/07/2021

Identificação do(s) Assinante(s)		
CPF	Nome	Data Assinatura
990.891.572-04	DIEGO LIMA MAQUINE	07/07/2021

Assinado utilizando o(s) seguinte(s) selo(s) do   
Selo Ouro - Certificado Digital

196.926.412-87	JOSE VALDECIO TEIXEIRA LIMA ODRIGUES	05/07/2021
----------------	--------------------------------------	------------

Assinado utilizando o(s) seguinte(s) selo(s) do   
Selo Ouro - Certificado Digital

Junta Comercial do Estado do Amazonas



Junta Comercial do Estado do Amazonas

Certifico registro sob o nº 1124183 em 07/07/2021 da Empresa MAQUINE MANUTENCAO ELETRICA - EIRELI, CNPJ 29118694000148 e protocolo 210378972 - 02/07/2021. Autenticação: AFF07D66727DC75F0EA66407A29AFA6F7565F. Lycia Fabíola Santos de Andrade - Secretário-Geral. Para validar este documento, acesse <http://www.jucea.am.gov.br> e informe nº do protocolo 21/037.897-2 e o código de segurança 0fhB Esta cópia foi autenticada digitalmente e assinada em 07/07/2021 por Lycia Fabíola Santos de Andrade – Secretário-Geral.



## TERMO DE AUTENTICAÇÃO - REGISTRO DIGITAL



Certifico que o ato, assinado digitalmente, da empresa MAQUINE MANUTENCAO ELETRICA - EIRELI, de CNPJ 29.118.694/0001-48 e protocolado sob o número 21/037.897-2 em 02/07/2021, encontra-se registrado na Junta Comercial sob o número 1124183, em 07/07/2021. O ato foi deferido eletronicamente pelo examinador Olinda Travasso Marques.

Certifica o registro, a Secretária-Geral, Lycia Fabíola Santos de Andrade. Para sua validação, deverá ser acessado o sítio eletrônico do Portal de Serviços / Validar Documentos (<https://portalservicos.jucea.am.gov.br/Portal/pages/imagemProcesso/viaUnica.jsf>) e informar o número de protocolo e chave de segurança.

### Capa de Processo

Assinante(s)		
CPF	Nome	Data Assinatura
990.891.572-04	DIEGO LIMA MAQUINE	07/07/2021
Assinado utilizando o(s) seguinte(s) selo(s) do 		
Selo Ouro - Certificado Digital		

### Documento Principal

Assinante(s)		
CPF	Nome	Data Assinatura
990.891.572-04	DIEGO LIMA MAQUINE	07/07/2021
Assinado utilizando o(s) seguinte(s) selo(s) do 		
Selo Ouro - Certificado Digital		
196.926.412-87	JOSE VALDECIO TEIXEIRA LIMA ODRIGUES	05/07/2021
Assinado utilizando o(s) seguinte(s) selo(s) do 		
Selo Ouro - Certificado Digital		

Data de início dos efeitos do registro (art. 36, Lei 8.934/1994): 28/06/2021



Documento assinado eletronicamente por Olinda Travasso Marques, Servidor(a) Público(a), em 07/07/2021, às 14:02.



A autenticidade desse documento pode ser conferida no [portal de serviços da jucea](https://portalservicos.jucea.am.gov.br) informando o número do protocolo 21/037.897-2.





# JUNTA COMERCIAL DO ESTADO DO AMAZONAS

Registro Digital

O ato foi deferido e assinado digitalmente por :

Identificação do(s) Assinante(s)	
CPF	Nome
720.917.462-15	LYCIA FABIOLA SANTOS DE ANDRADE

Junta Comercial do Estado do Amazonas



Manaus, quarta-feira, 07 de julho de 2021



Junta Comercial do Estado do Amazonas

Certifico registro sob o nº 1124183 em 07/07/2021 da Empresa MAQUINE MANUTENCAO ELETRICA - EIRELI, CNPJ 29118694000148 e protocolo 210378972 - 02/07/2021. Autenticação: AFF07D66727DC75F0EA66407A29AFA6F7565F. Lycin Fabiola Santos de Andrade - Secretário-Geral. Para validar este documento, acesse <http://www.jucea.am.gov.br> e informe nº do protocolo 21/037.897-2 e o código de segurança 0fhB Esta cópia foi autenticada digitalmente e assinada em 07/07/2021 por Lycin Fabiola Santos de Andrade – Secretário-Geral.

001

**CONSELHO REGIONAL DE CONTABILIDADE - AMAZONAS****CERTIDÃO DE REGULARIDADE PROFISSIONAL**

O **CONSELHO REGIONAL DE CONTABILIDADE - AMAZONAS** CERTIFICA que o profissional identificado no presente documento encontra-se em situação **REGULAR** neste Regional, apto ao exercício da atividade contábil nesta data, de acordo com as suas prerrogativas profissionais, conforme estabelecido no art. 25 e 26 do Decreto-Lei n.º 9.295/46.

Informamos que a presente certidão não quita nem invalida quaisquer débitos ou infrações que, posteriormente, venham a ser apurados contra o titular deste registro, bem como não atesta a regularidade dos trabalhos técnicos elaborados pelo profissional da Contabilidade.

**CONSELHO REGIONAL DE CONTABILIDADE - AMAZONAS**

Certidão n.º: **AM/2021/00003890**  
Nome: **JOSE VALDECIO TEIXEIRA LIMA RODRIGUES** CPF: **196.926.412-87**  
CRC/UF n.º **AM-008513/O** Categoria: **CONTADOR**  
Validade: **22.12.2021**  
Finalidade: **EDITAIS DE LICITAÇÃO**  
Livro: **BALANÇO PATRIMONIAL**  
Nº **004** / Exercício: **2021**

Confirme a existência deste documento na página <https://www3.cfc.org.br/spwAM/ConsultaCadastral/Principal.aspx>, mediante número de controle a seguir:

CPF : **196.926.412-87** Controle : **4766.7590.9158.1728**



Ministério da Economia  
Secretaria Especial de Desburocratização, Gestão e Governo Digital  
Secretaria de Gestão

Sistema de Cadastramento Unificado de Fornecedores - SICAF

**Certificado de Registro Cadastral - CRC**

(Emissão conforme art. 17 da Instrução Normativa nº 03, de 26 abril de 2018)

CNPJ: 29.118.694/0001-48  
Razão Social: MAQUINE MANUTENCAO ELETRICA - EIRELI

Atividade Econômica Principal:  
7112-0/00 - SERVIÇOS DE ENGENHARIA

Endereço:  
RUA RIO TARAUACA, 20 - QD 53 CJ VIEIRALVES - NOSSA SENHORA DAS GRACAS -  
Manaus / Amazonas

Observações:

A veracidade das informações poderá ser verificada no endereço [www.comprasgovernamentais.gov.br](http://www.comprasgovernamentais.gov.br).  
Este certificado não substitui os documentos enumerados nos artigos 28 a 31 da Lei nº 8.666, de 1993.



Secretaria da Micro e Pequena Empresa  
Secretaria da Racionalização e Simplificação  
Departamento de Registro Empresarial e Integração  
Junta Comercial do Estado do Amazonas - JUCEA

### DECLARAÇÃO DE ENQUADRAMENTO DE MICROEMPRESA

Ilmo. Sr. Presidente da Junta Comercial do Estado do Amazonas - JUCEA

A Sociedade **MAQUINÉ MANUTENÇÃO ELÉTRICA LTDA - ME**, estabelecido(a) na RUA JAPURA, 351 SALA 02, CENTRO, Manaus - AM, CEP: 69025-020, requer a Vossa Senhoria o arquivamento do presente instrumento e declara, sob as penas da Lei, que se enquadra na condição de MICROEMPRESA, nos termos da Lei Complementar nº 123, de 14/12/2006.

Código do ato: 315

Descrição do Ato: ENQUADRAMENTO DE MICROEMPRESA

Manaus - AM, 27/10/2017

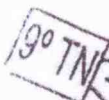

*Brenda Sarah Lima Maquine*  
BRENDA SARAH LIMA MAQUINE  
Sócio

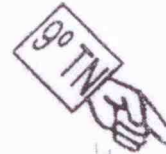

*Diego Lima Maquine*  
DIEGO LIMA MAQUINE  
Sócio/Administrador

\* Este documento foi gerado no portal Empresa Super Fácil

9ª TABELIA DE NOTAS - CARTÓRIO ABREU  
Bel. Ana de Fátima Abreu Chagas - Tabelião - www.cartorioabreu.com.br  
Av. Paraíba, nº 250 - Adriaópolis - Manaus/AM - Fone: (92) 2129-0009 - (92) 21151-9313

Reconheço Por AUTÊNTICA a firma de  
BRENDA SARAH LIMA MAQUINE  
Dou Fé Em *Brenda Sarah Lima Maquine* Testemunho da verdade Data/Hora: 14/11/2017 11:05  
Emitido por *ANGELA PAULA PEREIRA DA SILVA OLIVEIRA - ESCRITURANTE*  
SELO ELETRÔNICO DE FISCALIZAÇÃO - TJAM - N  
REC/FIR00453178U98LJI1B5B79  
Valide o selo cidadão portaiseloam.com.br - Pago: R\$ 6,00

TABELIA DE NOTAS  
ANGELA PAULA PEREIRA DA SILVA OLIVEIRA  
Escriturante Autorizada

9ª TABELIA DE NOTAS - CARTÓRIO ABREU  
Bel. Ana de Fátima Abreu Chagas - Tabelião - www.cartorioabreu.com.br  
Av. Paraíba, nº 250 - Adriaópolis - Manaus/AM - Fone: (92) 2129-0009 - (92) 21151-9313

Reconheço Por AUTÊNTICA a firma de  
DIEGO LIMA MAQUINE  
Dou Fé Em *Diego Lima Maquine* Testemunho da verdade Data/Hora: 14/11/2017 11:05  
Emitido por *ANGELA PAULA PEREIRA DA SILVA OLIVEIRA - ESCRITURANTE*  
SELO ELETRÔNICO DE FISCALIZAÇÃO - TJAM - N  
REC/FIR00453178U98LJI1B5B79  
Valide o selo cidadão portaiseloam.com.br - Pago: R\$ 6,00

TABELIA DE NOTAS  
ANGELA PAULA PEREIRA DA SILVA OLIVEIRA  
Escriturante Autorizada

Junta Comercial do Estado do Amazonas - JUCEA  
De acordo com o disposto no art. 78, inciso III, do Decreto Federal nº 1.800, de 30.01.1996 e IN/DREI nº 20 de 05-12-2013, certifico a autenticidade deste documento cujo original está arquivado sob o nº 20170346846-22 de 2017, constando ato(s) posterior(es).

Manaus - AM 10/05/18  
*Alexandre Bruno Araújo da Silva*  
Alexandre Bruno Araújo da Silva  
Secretário-Geral

CERTIFICO O REGISTRO EM 22/11/2017 11:13 SOB Nº 20170346846.  
PROTOCOLO: 170346846 DE 13/11/2017. CÓDIGO DE VERIFICAÇÃO:  
11704481844. NIRE: 13200711505.  
MAQUINÉ MANUTENÇÃO ELÉTRICA LTDA ME



Milton Aurélio Rosas Gomes  
SECRETÁRIO-GERAL  
MANAUS, 22/11/2017  
www.empresasuperfacil.am.gov.br

A validade deste documento, se impresso, fica sujeito à comprovação de sua autenticidade nos respectivos portais. Informando seus respectivos códigos de verificação



## MQN ENGENHARIA E SERVIÇOS TÉCNICOS

### **DECLARAÇÃO INEXISTÊNCIA DE FATO SUPERVENIENTE IMPEDITIVO**

A empresa MQN ENGENHARIA E SERVIÇOS TÉCNICOS, inscrita no CNPJ/MF sob o nº 29.118.694/0001-48, sediada em Manaus (AM), na Rua Rio Tarauacá, 20 sala 7 - Vieiralves, por intermédio do seu representante legal, Sr. Diego lima Maquiné, portador do RG nº 1743904-3 SSP/AM e do CPF/MF nº 990.891.572-04, abaixo assinado, DECLARA, sob as penas da lei, que até a presente data inexistem fatos supervenientes impeditivos para sua habilitação no presente processo licitatório, ciente da obrigatoriedade de declarar ocorrências posteriores.

Manaus, 29 de Setembro de 2021.

Atenciosamente,

---

Atenciosamente,

Diego Maquiné

Eng. Eletricista

Eng. De Segurança do Trabalho

Sócio-Administrador

**ANEXO**  
**DECLARAÇÃO**

A empresa MQN ENGENHARIA E SERVIÇOS TÉCNICOS, inscrita no CNPJ/MF sob o nº 29.118.694/0001-48, sediada em Manaus (AM), na Rua Rio Tarauacá, 20 sala 7 - Vieiralves, por intermédio do seu representante legal, Sr. Diego lima Maquiné, portador do RG nº 1743904-3 SSP/AM e do CPF/MF nº 990.891.572-04, abaixo assinado, DECLARA, para fins do disposto no inciso V do art. 27 da Lei nº 8.666, de 21 de junho de 1993, acrescido pela Lei nº 9.854, de 27 outubro de 1999, que não emprega menor de dezoito anos em trabalho noturno, perigoso ou insalubre e não emprega menor de dezesseis anos.

Ressalva: emprega menor, a partir de quatorze anos, na condição de aprendiz ( ).

Manaus, 29 de Setembro de 2021

Atenciosamente,



---

Atenciosamente,

Diego Maquiné

Eng. Eletricista

Eng. De Segurança do Trabalho

Sócio-Administrador

**ANEXO**

**DECLARAÇÃO DE RENÚNCIA DE VISTORIA**

A empresa MQN ENGENHARIA E SERVIÇOS TÉCNICOS, inscrita no CNPJ/MF sob o nº 29.118.694/0001-48, sediada em Manaus (AM), na Rua Rio Tarauacá, 20 sala 7 - Vieiralves, por intermédio do seu representante legal, Sr. Diego lima Maquiné, portador do RG nº 1743904-3 SSP/AM e do CPF/MF nº 990.891.572-04, abaixo assinado, DECLARA, que RENUNCIOU AO DIREITO DE REALIZAR VISTORIA e que conhece as condições locais para execução do objeto, tendo pleno conhecimento das condições e peculiaridades inerentes à natureza do trabalho, assumindo total responsabilidade por este fato e não utilizará como argumento para quaisquer questionamentos futuros que ensejem avenças técnicas ou financeiras.

Manaus, 29 de Setembro de 2021.

Atenciosamente,



---

Atenciosamente,

Diego Maquiné

Eng. Eletricista

Eng. De Segurança do Trabalho

Sócio-Administrador



**CERTIDÃO DE REGISTRO E QUITAÇÃO**  
**PESSOA JURIDICA**  
 Lei Federal Nº 5194 de 24 de Dezembro de 1966

**CREA-AM**

**Nº 977656/2021**

**Emissão: 09/06/2021**

**Validade: 31/03/2022**

**Chave: x37dd**

**Conselho Regional de Engenharia e Agronomia do Amazonas**

CERTIFICAMOS que a Empresa mencionada encontra-se registrada neste Conselho, nos Termos da Lei 5.194/66, conforme os dados impressos nesta certidão. CERTIFICAMOS, ainda, que a Empresa não se encontra em débito com o Conselho de Engenharia e Agronomia do Amazonas - CREA-AM, estando habilitada a exercer suas atividades, circunscrita à(s) atribuição(ões) de seu(s) responsável(veis) técnico(s).

**Interessado(a)**

Empresa: MAQUINE MANUTENCAO ELETRICA - EIRELI

CNPJ: 29.118.694/0001-48

Registro: 0049449788

Categoria: Matriz

Capital Social: R\$ 105.000,00

Data do Capital: 06/05/2020

Faixa: 2

Objetivo Social: 43.21-5-00 - Instalação e manutenção elétrica (para edificações); 43.22-3-03 - Instalações de sistema de prevenção contra incêndio; 43.30-4-99 - Outras obras de acabamento da construção.

43.21-9-02 CONSTRUÇÃO DE ESTAÇÕES E REDES DE DISTRIBUIÇÃO DE ENERGIA ELÉTRICA; 43.21-5-00 INSTALAÇÕES E MANUTENÇÃO ELÉTRICA; 42.21-9-03 MANUTENÇÃO DE REDES DE DISTRIBUIÇÃO DE ENERGIA ELÉTRICA.

71.12-0-00 - Serviços de engenharia(construção civil)

41.20-4-00 - Construção de edifícios

42.22-7-01 - Construção de redes de abastecimento de água e construções correlatas, exceto obras de irrigação

42.99-5-99 - Outras obras de engenharia civil não especificadas anteriormente

43.30-4-99 - Outras obras de acabamento da construção

43.99-1-01 - Administração de obras

43.99-1-99 - Serviços especializados para construção não especificados anteriormente

Restrições Relativas ao Objetivo Social: No limite das atribuições do responsável técnico.

Endereço Matriz: RUA JAPURÁ, 351, SALA 02, CENTRO, MANAUS, AM, 69025020

Tipo de Registro: Registro Definitivo de Empresa

Data Inicial: 14/08/2018

Data Final: Indefinido

Registro Regional: 0000008086DDAM

**Descrição**

CERTIDÃO DE REGISTRO E QUITAÇÃO PESSOA JURIDICA

**Informações / Notas**

- A capacidade técnico-profissional da empresa é comprovada pelo conjunto dos acervos técnicos dos profissionais constantes de seu quadro técnico.

- Esta certidão perderá a validade, caso ocorra qualquer alteração posterior dos elementos cadastrais nela contidos

**Última Anuidade Paga**

Ano: 2021 (1/1)

**Autos de Infração**

Nada consta

**Responsáveis Técnicos**

Profissional: DIEGO LIMA MAQUINE

Registro: 0415051339

CPF: 990.891.572-04

Data Início: 27/12/2018

Data Fim: Indefinido

Data Fim de Contrato: Indefinido

Títulos do Profissional:

ENGENHEIRO ELETRICISTA

Atribuição: Artigo (s) 8 da Resolução n. 218/73 do CONFEA, com observância ao seu Artigo 25 e parágrafo único.

ENGENHEIRO DE SEGURANÇA DO TRABALHO

Atribuição: ARTIGO 4º DA RESOLUÇÃO Nº 359/91, ACRESCIDO DO ART. 4º DA RESOLUÇÃO Nº 437/99, AMBAS DO CONFEA.

Tipo de Responsabilidade: RESPONSÁVEL TÉCNICO

Profissional: Diego Lemos Dantas

Registro: 0414606205

CPF: 527.606.422-91

Data Início: 16/08/2018





**CERTIDÃO DE REGISTRO E QUITAÇÃO**  
**PESSOA JURIDICA**  
Lei Federal Nº 5194 de 24 de Dezembro de 1966

**CREA-AM**

**Nº 977656/2021**

**Emissão: 09/06/2021**

**Validade: 31/03/2022**

**Chave: x37dd**

**Conselho Regional de Engenharia e Agronomia do Amazonas**

Data Fim: Indefinido

Data Fim de Contrato: Indefinido

Títulos do Profissional:

ENGENHEIRO CIVIL

Atribuição: Artigo 7º da Resolução nº. 218/73 do CONFEA, com observância ao seu Artigo 25 e parágrafo único. Com restrições a:  
FERROVIAS; AEROPORTOS; PORTOS E HIDROVIAS; PONTES E GRANDES ESTRUTURAS

Tipo de Responsabilidade: RESPONSÁVEL TÉCNICO

---

**Sócios**

Sócio: DIEGO LIMA MAQUINE

CPF: 990.891.572-04

Função: SOCIO

---





**CERTIDÃO DE REGISTRO E QUITAÇÃO**  
**PESSOA JURIDICA**  
 Lei Federal Nº 5194 de 24 de Dezembro de 1966

**CREA-AM**

**Nº 977656/2021**

**Emissão: 09/06/2021**

**Validade: 31/03/2022**

**Chave: x37dd**

**Conselho Regional de Engenharia e Agronomia do Amazonas**

CERTIFICAMOS que a Empresa mencionada encontra-se registrada neste Conselho, nos Termos da Lei 5.194/66, conforme os dados impressos nesta certidão. CERTIFICAMOS, ainda, que a Empresa não se encontra em débito com o Conselho de Engenharia e Agronomia do Amazonas - CREA-AM, estando habilitada a exercer suas atividades, circunscrita à(s) atribuição(ões) de seu(s) responsável(veis) técnico(s).

**Interessado(a)**

Empresa: MAQUINE MANUTENCAO ELETRICA - EIRELI

CNPJ: 29.118.694/0001-48

Registro: 0049449788

Categoria: Matriz

Capital Social: R\$ 105.000,00

Data do Capital: 06/05/2020

Faixa: 2

Objetivo Social: 43.21-5-00 - Instalação e manutenção elétrica (para edificações); 43.22-3-03 - Instalações de sistema de prevenção contra incêndio; 43.30-4-99 - Outras obras de acabamento da construção.

43.21-9-02 CONSTRUÇÃO DE ESTAÇÕES E REDES DE DISTRIBUIÇÃO DE ENERGIA ELÉTRICA; 43.21-5-00 INSTALAÇÕES E MANUTENÇÃO ELÉTRICA; 42.21-9-03 MANUTENÇÃO DE REDES DE DISTRIBUIÇÃO DE ENERGIA ELÉTRICA.

71.12-0-00 - Serviços de engenharia(construção civil)

41.20-4-00 - Construção de edifícios

42.22-7-01 - Construção de redes de abastecimento de água e construções correlatas, exceto obras de irrigação

42.99-5-99 - Outras obras de engenharia civil não especificadas anteriormente

43.30-4-99 - Outras obras de acabamento da construção

43.99-1-01 - Administração de obras

43.99-1-99 - Serviços especializados para construção não especificados anteriormente

Restrições Relativas ao Objetivo Social: No limite das atribuições do responsável técnico.

Endereço Matriz: RUA JAPURÁ, 351, SALA 02, CENTRO, MANAUS, AM, 69025020

Tipo de Registro: Registro Definitivo de Empresa

Data Inicial: 14/08/2018

Data Final: Indefinido

Registro Regional: 0000008086DDAM

**Descrição**

CERTIDÃO DE REGISTRO E QUITAÇÃO PESSOA JURIDICA

**Informações / Notas**

- A capacidade técnico-profissional da empresa é comprovada pelo conjunto dos acervos técnicos dos profissionais constantes de seu quadro técnico.

- Esta certidão perderá a validade, caso ocorra qualquer alteração posterior dos elementos cadastrais nela contidos

**Última Anuidade Paga**

Ano: 2021 (1/1)

**Autos de Infração**

Nada consta

**Responsáveis Técnicos**

Profissional: DIEGO LIMA MAQUINE

Registro: 0415051339

CPF: 990.891.572-04

Data Início: 27/12/2018

Data Fim: Indefinido

Data Fim de Contrato: Indefinido

Títulos do Profissional:

ENGENHEIRO ELETRICISTA

Atribuição: Artigo (s) 8 da Resolução n. 218/73 do CONFEA, com observância ao seu Artigo 25 e parágrafo único.

ENGENHEIRO DE SEGURANÇA DO TRABALHO

Atribuição: ARTIGO 4º DA RESOLUÇÃO Nº 359/91, ACRESCIDO DO ART. 4º DA RESOLUÇÃO Nº 437/99, AMBAS DO CONFEA.

Tipo de Responsabilidade: RESPONSÁVEL TÉCNICO

Profissional: Diego Lemos Dantas

Registro: 0414606205

CPF: 527.606.422-91

Data Início: 16/08/2018





**CERTIDÃO DE REGISTRO E QUITAÇÃO**  
**PESSOA JURÍDICA**  
Lei Federal Nº 5194 de 24 de Dezembro de 1966

**CREA-AM**

**Nº 977656/2021**

**Emissão: 09/06/2021**

**Validade: 31/03/2022**

**Chave: x37dd**

**Conselho Regional de Engenharia e Agronomia do Amazonas**

Data Fim: Indefinido

Data Fim de Contrato: Indefinido

Títulos do Profissional:

ENGENHEIRO CIVIL

Atribuição: Artigo 7º da Resolução nº. 218/73 do CONFEA, com observância ao seu Artigo 25 e parágrafo único. Com restrições a:  
FERROVIAS; AEROPORTOS; PORTOS E HIDROVIAS; PONTES E GRANDES ESTRUTURAS

Tipo de Responsabilidade: RESPONSÁVEL TÉCNICO

---

**Sócios**

Sócio: DIEGO LIMA MAQUINE

CPF: 990.891.572-04

Função: SOCIO

---







**CERTIDÃO DE REGISTRO E QUITAÇÃO**  
**PESSOA FÍSICA**  
 Lei Federal Nº 5194 de 24 de Dezembro de 1966

**CREA-AM**

**Nº 975962/2021**  
**Emissão: 20/04/2021**  
**Validade: 31/03/2022**  
**Chave: Z15d2**

**Conselho Regional de Engenharia e Agronomia do Amazonas**

CERTIFICAMOS que o profissional mencionado encontra-se registrado neste Conselho, nos termos da Lei 5.194/66, de 24/12/1966, conforme os dados acima. CERTIFICAMOS, ainda, face o estabelecimento nos artigos 68 e 69 da referida Lei, que o interessado não se encontra em débito com o CREA-AM.

**Interessado(a)**

Profissional: DIEGO LIMA MAQUINE

Registro: 0415051339

CPF: 990.891.572-04

Endereço: AVENIDA COSME FERREIRA, 2214, COND ARBORETTO APTO 103 BLOCO B, COROADO, MANAUS, AM, 69082230

Tipo de Registro: Registro Definitivo de Profissional (DIPLOMADO NO PAÍS)

Data de registro: 26/01/2016

**Título(s)**

**GRADUAÇÃO**

ENGENHEIRO ELETRICISTA

Atribuição: Artigo (s) 8 da Resolução n. 218/73 do CONFEA, com observância ao seu Artigo 25 e parágrafo único.

Restrições: Sem Identificação

Instituição de Ensino: SOCIEDADE DE DESENVOLVIMENTO CULTURAL DO AMAZONAS - UNINORTE

Data de Formação: 18/01/2016

**PÓS - ENGENHARIA**

ENGENHEIRO DE SEGURANÇA DO TRABALHO

Atribuição: ARTIGO 4º DA RESOLUÇÃO Nº 359/91, ACRESCIDO DO ART. 4º DA RESOLUÇÃO Nº 437/99, AMBAS DO CONFEA.

Instituição de Ensino: SOCIEDADE DE DESENVOLVIMENTO CULTURAL DO AMAZONAS-UNINORTE

Data de Formação: 28/04/2017

**Descrição**

CERTIDÃO DE REGISTRO E QUITAÇÃO PESSOA FÍSICA

**Informações / Notas**

- A falsificação deste documento constitui-se em crime previsto no Código Penal Brasileiro, sujeitando o(a) autor(a) à respectiva ação penal.
- CERTIFICAMOS que caso ocorra(m) alteração(ões) no(s) elemento(s) contido(s) neste documento, esta Certidão perderá a sua validade para todos os efeitos.
- Esta certidão perderá a validade, caso ocorra qualquer alteração posterior dos elementos cadastrais nela contidos.
- Válido em todo território nacional.

**Última Anuidade Paga**

Ano: 2021 (1/1)

**Autos de Infração**

Nada consta

**Responsabilidades Técnicas**

Empresa: MAQUINE MANUTENCAO ELETRICA - EIRELI

Registro: 0049449788

CNPJ: 29.118.694/0001-48

Data Início: 27/12/2018

Data Fim: Indefinido

Data Fim de Contrato: Indefinido

Tipo de Responsabilidade: RESPONSABILIDADE TÉCNICA





**CERTIDÃO DE REGISTRO E QUITAÇÃO**  
**PESSOA FÍSICA**  
 Lei Federal Nº 5194 de 24 de Dezembro de 1966

**CREA-AM**

**Nº 980013/2021**  
**Emissão: 11/08/2021**  
**Validade: 31/03/2022**  
**Chave: 098Ww**

**Conselho Regional de Engenharia e Agronomia do Amazonas**

CERTIFICAMOS que o profissional mencionado encontra-se registrado neste Conselho, nos termos da Lei 5.194/66, de 24/12/1966, conforme os dados acima. CERTIFICAMOS, ainda, face o estabelecimento nos artigos 68 e 69 da referida Lei, que o interessado não se encontra em débito com o CREA-AM.

**Interessado(a)**

Profissional: Diego Lemos Dantas  
 Registro: 0414606205  
 CPF: 527.606.422-91  
 Endereço: RUA Rua das acacias, 32, proximo a alpha extintores, Raiz, Manaus, AM, 69068510  
 Tipo de Registro: Registro Definitivo de Profissional (DIPLOMADO NO PAÍS)  
 Data de registro: 11/08/2015

**Título(s)**

**GRADUAÇÃO**

ENGENHEIRO CIVIL

Atribuição: Artigo 7º da Resolução nº. 218/73 do CONFEA, com observância ao seu Artigo 25 e parágrafo único. Com restrições a: FERROVIAS; AEROPORTOS; PORTOS E HIDROVIAS; PONTES E GRANDES ESTRUTURAS

Restrições: Sem Identificação

Instituição de Ensino: CENTRO UNIVERSITARIO LUTERANO DE MANAUS - CEULM/ULBRA

Data de Formação: 21/08/2015

**Descrição**

CERTIDÃO DE REGISTRO E QUITAÇÃO PESSOA FÍSICA

**Informações / Notas**

- A falsificação deste documento constitui-se em crime previsto no Código Penal Brasileiro, sujeitando o(a) autor(a) à respectiva ação penal.
- CERTIFICAMOS que caso ocorra(m) alteração(ões) no(s) elemento(s) contido(s) neste documento, esta Certidão perderá a sua validade para todos os efeitos.
- Esta certidão perderá a validade, caso ocorra qualquer alteração posterior dos elementos cadastrais nela contidos.
- Válido em todo território nacional.

**Última Anuidade Paga**

Ano: 2021 (3/3)

**Autos de Infração**

Nada consta

**Responsabilidades Técnicas**

Empresa: MAQUINE MANUTENCAO ELETRICA - EIRELI  
 Registro: 0049449788  
 CNPJ: 29.118.694/0001-48  
 Data Início: 16/08/2018  
 Data Fim: Indefinido  
 Data Fim de Contrato: Indefinido  
 Tipo de Responsabilidade: RESPONSABILIDADE TÉCNICA





Certidão de Acervo Técnico - CAT  
Resolução Nº 1025 de 30 de Outubro de 2009  
Lei Federal Nº 6496 de 07 de Dezembro de 1977

**CREA-AM**

CAT COM REGISTRO DE ATESTADO

**965672/2020**

Atividade concluída

**Conselho Regional de Engenharia e Agronomia do Amazonas**

CERTIFICAMOS, em cumprimento ao disposto na Resolução nº 1.025, de 30 de outubro de 2009, do Confea, que consta dos assentamentos deste Conselho Regional de Engenharia e Agronomia do Amazonas - Crea-AM, o Acervo Técnico do profissional **DIEGO LIMA MAQUINE** referente à(s) Anotação(ões) de Responsabilidade Técnica - ART abaixo discriminada(s):

Profissional: **DIEGO LIMA MAQUINE**

Registro: **0415051339AM** RNP: **0415051339**

Título profissional: ENGENHEIRO ELETRICISTA, ENGENHEIRO DE SEGURANÇA DO TRABALHO

Número da ART: **AM20200201965** Tipo de ART: OBRA OU SERVIÇO Registrada em: 18/02/2020 Baixada em: 15/05/2020

Forma de registro: INICIAL Participação técnica: INDIVIDUAL

Empresa contratada: **MAQUINE MANUTENCAO ELETRICA LTDA - ME**

Contratante: **IGREJA EVANGÉLICA ASSEMBLÉIA DE DEUS NO AMAZONAS – IEADAM**

CPF/CNPJ: **04.411.773/0001-11**

Endereço do contratante: AVENIDA joaquim nabuco

Nº: 1810

Complemento:

Bairro: PRAÇA 14 DE JANEIRO

Cidade: MANAUS

UF: AM

CEP: 69020070

Contrato:

Celebrado em: 12/02/2020

Valor do contrato: R\$ 103.000,00

Tipo de contratante: Pessoa Jurídica de Direito Privado

Ação institucional: Outros

Endereço da obra/serviço: AVENIDA joaquim nabuco

Nº: 1810

Complemento:

Bairro: PRAÇA 14 DE JANEIRO

Cidade: MANAUS

UF: AM

CEP: 69020070

Data de início: 12/02/2020

Conclusão efetiva: 11/05/2020

Finalidade: SEM DEFINIÇÃO

Proprietário: IGREJA EVANGÉLICA ASSEMBLÉIA DE DEUS NO AMAZONAS – IEADAM

CPF/CNPJ: 04.411.773/0001-11

Atividade Técnica: **1 - DIRETA OBRAS E SERVIÇOS - ELÉTRICA > ELETROTÉCNICA APLICADA > REDE ELÉTRICA > #1804 - COMERCIAL - BAIXA TENSÃO 15 - EXECUÇÃO 2720.00 metro quadrado;**

#### Observações

Contratação de empresa de engenharia para execução de obra de instalações elétricas, constando quadros elétricos, circuitos elétricos, iluminação, tomada na Tenda da Família, localizada à Avenida Joaquim Nabuco, 1810, Centro, CEP: 69020-070, Manaus, Amazonas.

#### Informações Complementares

- Conforme Atestado de Capacidade Técnica Parcial, anexo (12 páginas, emitido em 12/05/2020), para os serviços efetivamente executados, circunscrito APENAS às atividades inerentes à sua modalidade, ENGENHARIA ELÉTRICA, em coerência com as suas atribuições profissionais. Obs.: O referido atestado foi objeto de Laudo Técnico (11 páginas, sem data de emissão, referente à ART Nº AM20200210051), elaborado pelo Eng. Eletric. SIRLEN MONTEIRO DA SILVA, CPF Nº 959.659.392-72, RNP Nº: 041534368-2, cujo qual é profissional habilitado no âmbito do Sistema Confea-Crea. CERTIFICAMOS, finalmente, que a responsabilidade pela veracidade e exatidão das informações declaradas constantes nos documentos que se encontram vinculados à presente Certidão de Acervo Técnico – CAT, cabe aos seus emissores.

CERTIFICAMOS, finalmente, que se encontra vinculado à presente Certidão de Acervo Técnico – CAT, o atestado contendo 12 folha(s), expedido pelo contratante da obra/serviço, a quem cabe a responsabilidade pela veracidade e exatidão das informações nele constantes.

**Certidão de Acervo Técnico nº 965672/2020**

**18/05/2020, 17:24**

**b59Dd**

A Certidão de Acervo Técnico (CAT) à qual o atestado está vinculado constituirá prova da capacidade técnico-profissional da pessoa jurídica somente se o responsável técnico indicado estiver ou venha a ser integrado ao seu quadro técnico por meio de declaração entregue no momento da habilitação ou da entrega das propostas.

Fica(m) Excluído(s), no entanto, o(s) serviço(s) cujas atribuições não competem ao(s) profissional(is) em questão.

A autenticidade desta Certidão pode ser verificada em: <http://publico.crea-am.org.br/>, com a chave: b59Dd

Certificamos que se encontra vinculado à presente CAT o atestado apresentado em cumprimento à Lei nº 8.666/93, expedido pela pessoa jurídica contratante, a quem cabe a responsabilidade pela veracidade e exatidão das informações nele constantes. É de responsabilidade deste Conselho a verificação da atividade profissional em conformidade com a Lei nº 5.194/66 e Resoluções do Conselho Federal de Engenharia e Agronomia - CONFEA.

Esta certidão perderá a validade, caso ocorra qualquer alteração posterior dos elementos cadastrais nela contidos.





Igreja Evangélica Assembléia de Deus no Amazonas  
**Congregação TENDA DA FAMÍLIA – Área 57**  
 Av. Joaquim Nabuco, 1810 – Centro – Manaus – AM  
 CEP: 69.020-030 – Telefones: (092) 3233-6700 / 3233-6701  
 "UMA BÊNÇÃO ESPERA POR VOCÊ!"

### ATESTADO DE CAPACIDADE TÉCNICA

Empresa Contratada: MQN ENGENHARIA E SERVICOS TECNICOS

CNPJ: 29.118.694/0001-48

Endereço: Rua Japurá 351, Sala 02.

Bairro: Centro

CEP: 69025-020

Empresa Contratante: IGREJA EVANGÉLICA ASSEMBLÉIA DE DEUS NO  
 AMAZONAS - IEADAM

CNPJ: 04.411.773/0001-11

Endereço: Avenida Joaquim Nabuco, 1810.

Bairro: Centro

CEP: 69020-070

#### **Dados do serviço:**

Objeto: Contratação de empresa de engenharia para execução de obra de instalações elétricas, constando quadros elétricos, circuitos elétricos, iluminação, tomada, na Tenda da Família, localizada à Avenida Joaquim Nabuco, 1810, Centro, CEP: 69020-070, Manaus, Amazonas.

Data de assinatura do contrato: 12 de Fevereiro de 2020.

Início dos serviços: 12 de Fevereiro de 2020.

Igreja Evangélica Assembléia de Deus no Amazonas  
**Congregação TENDA DA FAMÍLIA – Área 57**  
 Av. Joaquim Nabuco, 1810 – Centro – Manaus – AM  
 CEP: 69.020-030 – Telefones: (092) 3233-6700 / 3233-6701

Este documento encontra-se registrado no Conselho Regional de Engenharia e Agronomia do Amazonas, vinculado à Certidão nº 965672/2020, emitida em 18/05/2020



Certidão nº 965672/2020  
 18/05/2020, às 18:26

Chave de Impressão: b59Dd

O documento neste ato registrado foi emitido em 18/05/2020 e contém 12 folhas





Igreja Evangélica Assembléia de Deus no Amazonas  
**Congregação TENDA DA FAMILIA – Área 57**  
 Av. Joaquim Nabuco, 1810 – Centro – Manaus – AM  
 CEP: 69.020-030 – Telefones: (092) 3233-6700 / 3233-6701  
 "UMA BÊNÇÃO ESPERA POR VOCÊ!"

Término dos serviços: 11 de Maio de 2020.

Valor dos serviços: R\$ 103.000,00 (Cento e três mil reais).

**Responsáveis técnicos:**

Empresa Contratada:

Engenheiro Eletricista Sr. Diego Lima Maquiné

Crea Nº: 25.575 – D AM

RNP: 04150511339

CPF: 990.891.572-04

**Local de execução dos serviços:**

Avenida Joaquim Nabuco, 1810, Centro, CEP: 69020-070, Manaus, Amazonas.

**Detalhes do serviço:**

ITEM	DESCRIÇÃO	UNID.	QUANT.
1	<b>SERVIÇOS GERAIS</b>		
	Administração da obra	MÊS	3,00
	Despesas legais (CREA, Prefeitura)	cj	1,00
	mobilização	un	1,00
	Engenheiro Eletricista	und	1,00
	Encarregado de obras	und	1,00
	Eletricista	und	4,00
	Ajudante de eletricista	und	4,00
2.0	<b>INSTALAÇÕES ELETRICAS E AFINS</b>		
2.1	<b>Distribuição de Circuitos (Instalações do Pavimento Térreo)</b>		
	Painel em led de embutir 25x25cm c/ lâmpada led 18W	Cj	35,00
	Spot de piso embutido PAR 38 c/ lâmpada led 18W	Cj	28,00
	Spot p/ piscina RGB, H=20cm c/ lâmpada led 10W	Cj	8,00
	Painel em led de embutir DIAM; 15cm c/ lâmpada led 15W	cj	25,00
	Perfilado perfurado galvanizado chapa 16	Br/6m	18,00

Igreja Evangélica Assembléia de Deus no Amazonas  
**Congregação TENDA DA FAMILIA – Área 57**  
 Av. Joaquim Nabuco, 1810 – Centro – Manaus – AM  
 CEP: 69.020-030 – Telefones: (092) 3233-6700 / 3233-6701

Este documento encontra-se registrado no Conselho Regional de Engenharia e Agronomia do Amazonas, vinculado à Certidão nº 965672/2020, emitida em 18/05/2020



Certidão nº 965672/2020  
 18/05/2020, 18:26

Chave de Impressão: b59Dd

O documento neste ato registrado foi emitido em 18/05/2020 e contém 12 folhas





Igreja Evangélica Assembléia de Deus no Amazonas  
**Congregação TENDA DA FAMÍLIA – Área 57**  
 Av. Joaquim Nabuco, 1810 – Centro – Manaus – AM  
 CEP: 69.020-030 – Telefones: (092) 3233-6700 / 3233-6701  
 "UMA BÊNÇÃO ESPERA POR VOCÊ!"

Emenda l p/ perfilado perfurado galvanizado chapa 16	Pç	18,00
Emenda L p/ perfilado perfurado galvanizado chapa 16	Pç	7,00
Emenda T p/ perfilado perfurado galvanizado chapa 16	Pç	5,00
Derivação lateral de perfilado p/ eletroduto Ø3/4"	Pç	11,00
Derivação lateral de eletrocalha p/ eletroduto Ø3/4"	Pç	6,00
Derivação lateral de eletrocalha p/ eletroduto Ø2"	Pç	1,00
Suporte p/ perfilado	Pç	72,00
Abraçadeira tipo D Ø3/4"	Pç	80,00
Abraçadeira tipo D Ø2"	Pç	4,00
Placa de identificação p/ tomadas	Pç	10,00
Condutele tipo L Ø3/4"	Pç	15,00
Plug macho e fêmea 2P+T	Cj	71,00
Vergalhão rosca total Ø3/4"	Br/3m	27,00
Suporte p/ eletrocalha tipo D com culha 50x50mm	Pç	26,00
Eletrocalha galvanizada perfurada 50x50x3000mm	Pç	13,00
Curva horizontal 90º p/ eletrocalha 50x50mm	Pç	6,00
Caixa metálica 100x100mm	Pç	4,00
Eletroduto de PVC Ø2" x 3000mm	Pç	2,00
Curva 90º PVC Ø2"	Pç	1,00
Luva de PVC Ø2"	Pç	3,00
Eletroduto de PVC Ø3/4" x 3000mm	Pç	67,00
Curva 90º PVC Ø3/4"	Pç	15,00
Luva de PVC Ø3/4"	Pç	82,00
Caixa tipo estampada 4x2" com placa e tomada padrão brasileiro 2P+T 20A p/ uso geral fab. Pial ou similar	Cj	15,00
Caixa tipo estampada 4x2" com placa e tomada padrão brasileiro 2P+T 40A p/ ligação de aparelho de refrigeração fab. Pial ou similar	Cj	6,00
Caixa tipo estampada 4x2" com placa e interruptor simples de 1 tecla fab. Pial ou similar	Cj	6,00
Caixa tipo estampada 4x2" com placa e interruptor simples de 2 teclas fab. Pial ou similar	Cj	2,00
Fita isolante scotch 33	Pç	5,00
Diversos e mudezas (porcas, arruelas, parafusos, buchas...)	Vb	1,00
<b>2.2 Distribuição de Circuitos (Instalações do Pavimento Inter 1)</b>		
Painel em led de embutir 25x25cm c/ lâmpada led 18W	Cj	39,00
Derivação lateral de perfilado p/ eletroduto Ø3/4"	Pç	15,00
Abraçadeira tipo D Ø3/4"	Pç	26,00
Abraçadeira tipo D Ø2"	Pç	4,00
Placa de identificação p/ tomadas	Pç	14,00
Condutele tipo L Ø3/4"	Pç	10,00

Igreja Evangélica Assembléia de Deus no Amazonas  
**Congregação TENDA DA FAMÍLIA – Área 57**  
 Av. Joaquim Nabuco, 1810 – Centro – Manaus – AM  
 CEP: 69.020-030 – Telefones: (092) 3233-6700 / 3233-6701

Este documento encontra-se registrado no Conselho Regional de Engenharia e Agronomia do Amazonas, vinculado à Certidão nº 965672/2020, emitida em 18/05/2020



Certidão nº 965672/2020  
 18/05/2020, 18:26

Chave de Impressão: b59Dd

O documento neste ato registrado foi emitido em 18/05/2020 e contém 12 folhas





Igreja Evangélica Assembléia de Deus no Amazonas  
**Congregação TENDA DA FAMÍLIA – Área 57**  
 Av. Joaquim Nabuco, 1810 – Centro – Manaus – AM  
 CEP: 69.020-030– Telefones: (092) 3233-6700 / 3233-6701  
 "UMA BÊNÇÃO ESPERA POR VOCÊ!"

	Plug macho e fêmea 2P+T	Cj	40,00
	Vergalhão rosca total Ø3/4"	Br/3m	15,00
	Suporte p/ eletrocalha tipo D com culha 50x50mm	Pç	60,00
	Eletrocalha galvanizada perfurada 50x50x3000mm	Pç	30,00
	T horizontal p/ eletrocalha 90º 50x50mm	Pç	8,00
	Junção simples para eletrocalha 50x50mm	Pç	60,00
	Curva horizontal 90º p/ eletrocalha 50x50mm	Pç	2,00
	Eletroduto de PVC Ø2" x 3000mm	Pç	2,00
	Curva 90º PVC Ø2"	Pç	1,00
	Luva de PVC Ø2"	Pç	3,00
	Eletroduto de PVC Ø3/4" x 3000mm	Pç	13,00
	Curva 90º PVC Ø3/4"	Pç	15,00
	Luva de PVC Ø3/4"	Pç	30,00
	Caixa tipo estampada 4x2" com placa e tomada padrão brasileiro 2P+T 20A p/ uso geral fab. Pial ou similar	Cj	14,00
	Caixa tipo estampada 4x2" com placa e tomada padrão brasileiro 2P+T 40A p/ ligação de aparelho de refrigeração fab. Pial ou similar	Cj	1,00
	Caixa tipo estampada 4x2" com placa e tomada padrão brasileiro 3P+T 40A p/ ligação de aparelho de refrigeração fab. Pial ou similar	Cj	3,00
	Caixa tipo estampada 4x2" com placa e interruptor simples de 1 tecla fab. Pial ou similar	Cj	5,00
	Caixa tipo estampada 4x2" com placa e interruptor simples de 2 teclas fab. Pial ou similar	Cj	2,00
	Fita isolante scotch 33	Pç	3,00
	Diversos e mudezas (porcas, arruelas, parafusos, buchas...)	Vb	1,00
<b>2.3</b>	<b>Distribuição de Circuitos (Instalações do Pavimento Inter 2)</b>		
	Painel em led de embutir 25x25cm c/ lâmpada led 18W	Cj	44,00
	Painel em led de embutir DIAM; 15cm c/ lâmpada led 15W	Cj	15,00
	Lampada tubular led T8 20W (para sanca)	Pç	19,00
	Caixa metálica 100x100mm	Pç	8,00
	Derivação lateral de eletrocalha p/ eletroduto Ø3/4"	Pç	25,00
	Derivação lateral de eletrocalha p/ eletroduto Ø2"	Pç	1,00
	Abraçadeira tipo D Ø3/4"	Pç	96,00
	Abraçadeira tipo D Ø2"	Pç	4,00
	Placa de identificação p/ tomadas	Pç	27,00
	Condutele tipo L Ø3/4"	Cj	20,00
	Plug macho e fêmea 2P+T	Cj	78,00
	Vergalhão rosca total Ø3/4"	Pç	28,00
	Suporte p/ eletrocalha tipo D com culha 50x50mm	Pç	68,00

Igreja Evangélica Assembléia de Deus no Amazonas  
**Congregação TENDA DA FAMÍLIA – Área 57**  
 Av. Joaquim Nabuco, 1810 – Centro – Manaus – AM  
 CEP: 69.020-030– Telefones: (092) 3233-6700 / 3233-6701

Este documento encontra-se registrado no Conselho Regional de Engenharia e Agronomia do Amazonas, vinculado à Certidão nº 965672/2020, emitida em 18/05/2020



Certidão nº 965672/2020  
 18/05/2020, 18:26

Chave de Impressão: b59Dd

O documento neste ato registrado foi emitido em 18/05/2020 e contém 12 folhas





Igreja Evangélica Assembléia de Deus no Amazonas  
**Congregação TENDA DA FAMÍLIA – Área 57**  
 Av. Joaquim Nabuco, 1810 – Centro – Manaus – AM  
 CEP: 69.020-030 – Telefones: (092) 3233-6700 / 3233-6701  
 "UMA BÊNÇÃO ESPERA POR VOCÊ!"

	Eletrocalha galvanizada perfurada 50x50x3000mm	Pç	34,00
	T horizontal p/ eletrocalha 90º 50x50mm	Pç	15,00
	Junção simples para eletrocalha 50x50mm	Pç	112,00
	Curva horizontal 90º p/ eletrocalha 50x50mm	Pç	7,00
	Eletroduto de PVC Ø2" x 3000mm	Pç	2,00
	Curva 90º PVC Ø2"	Pç	1,00
	Luva de PVC Ø2"	Pç	3,00
	Eletroduto de PVC Ø3/4" x 3000mm	Pç	48,00
	Curva 90º PVC Ø3/4"	Cj	27,00
	Luva de PVC Ø3/4"	Cj	6,00
	Caixa tipo estampada 4x2" com placa e tomada padrão brasileiro 2P+T 20A p/ uso geral fab. Pial ou similar	Cj	27,00
	Caixa de embutir no piso com placa e tomada padrão brasileiro 2P+T 20A p/ uso geral	Cj	3,00
	Caixa tipo estampada 4x2" com placa e tomada padrão brasileiro 2P+T 40A p/ ligação de aparelho de refrigeração fab. Pial ou similar	Cj	6,00
	Caixa tipo estampada 4x2" com placa e interruptor simples de 1 tecla fab. Pial ou similar	Cj	6,00
	Caixa tipo estampada 4x2" com placa e interruptor simples de 2 teclas fab. Pial ou similar	Pç	5,00
	Caixa tipo estampada 4x2" com placa e interruptor simples de 1 tecla + tomada 2P+T 20A fab. Pial ou similar	Pç	3,00
	Fita isolante scotch 33	Pç	3,00
	Diversos e muidezas (porcas, arruelas, parafusos, buchas...)	Vb	1,00
<b>2.4</b>	<b>Distribuição de Circuitos (Instalações do Pavimento Térreo 1)</b>		
	Painel em led de embutir 25x25cm c/ lâmpada led 18W	Cj	41,00
	Derivação lateral de eletrocalha p/ eletroduto Ø3/4"	Pç	15,00
	Derivação lateral de eletrocalha p/ eletroduto Ø2"	Pç	1,00
	Abraçadeira tipo D Ø3/4"	Pç	36,00
	Abraçadeira tipo D Ø2"	Pç	2,00
	Placa de identificação p/ tomadas	Pç	14,00
	Condulete tipo L Ø3/4"	Cj	10,00
	Plug macho e fêmea 2P+T	Cj	42,00
	Vergalhão rosca total Ø3/4"	Pç	17,00
	Suporte p/ eletrocalha tipo D com cunha 50x50mm	Pç	64,00
	Eletrocalha galvanizada perfurada 50x50x3000mm	Pç	32,00
	T horizontal 90º p/ eletrocalha 50x50mm	Pç	12,00
	Junção simples para eletrocalha 50x50mm	Pç	100,00
	Curva horizontal p/ eletrocalha 90º 50x50mm	Pç	6,00
	Eletroduto de PVC Ø2" x 3000mm	Pç	1,00

Igreja Evangélica Assembléia de Deus no Amazonas  
**Congregação TENDA DA FAMÍLIA – Área 57**  
 Av. Joaquim Nabuco, 1810 – Centro – Manaus – AM  
 CEP: 69.020-030 – Telefones: (092) 3233-6700 / 3233-6701

Este documento encontra-se registrado no Conselho Regional de Engenharia e Agronomia do Amazonas, vinculado à Certidão nº 965672/2020, emitida em 18/05/2020



Certidão nº 965672/2020  
 18/05/2020, 18:26

Chave de Impressão: b59Dd

O documento neste ato registrado foi emitido em 18/05/2020 e contém 12 folhas







Igreja Evangélica Assembléia de Deus no Amazonas  
**Congregação TENDA DA FAMILIA – Área 57**  
 Av. Joaquim Nabuco, 1810 – Centro – Manaus – AM  
 CEP: 69.020-030 – Telefones: (092) 3233-6700 / 3233-6701  
 "UMA BÊNÇÃO ESPERA POR VOCÊ!"

	Curva 90º PVC Ø2"	Pç	1,00
	Luva de PVC Ø2"	Pç	2,00
	Eletroduto de PVC Ø3/4" x 3000mm	Pç	18,00
	Curva 90º PVC Ø3/4"	Cj	20,00
	Luva de PVC Ø3/4"	Cj	38,00
	Caixa tipo estampada 4x2" com placa e tomada padrão brasileiro 2P+T 20A p/ uso geral fab. Pial ou similar	Cj	16,00
	Caixa tipo estampada 4x2" com placa e tomada padrão brasileiro 2P+T 40A p/ ligação de aparelho de refrigeração fab. Pial ou similar	Cj	6,00
	Caixa tipo estampada 4x2" com placa e interruptor simples de 1 tecla fab. Pial ou similar	Cj	8,00
	Caixa tipo estampada 4x2" com placa e interruptor simples de 2 teclas fab. Pial ou similar	Pç	2,00
	Fita isolante scotch 33	Pç	5,00
	Diversos e mudezas (porcas, arruelas, parafusos, buchas...)	Vb	1,00
<b>2.5</b>	<b>Distribuição de Circuitos (Instalações do Mezanino Salas)</b>		
	Painel em led de embutir 25x25cm c/ lâmpada led 18W	Cj	60,00
	Canhão refletor em led PAR30 c/lâmpada de 25W	Cj	4,00
	Canhão refletor em led PAR30 c/soquete E27 lâmpada de 25W	Cj	8,00
	Derivação lateral de eletrocalha p/ eletroduto Ø3/4"	Pç	18,00
	Derivação lateral de eletrocalha p/ eletroduto Ø2"	Pç	1,00
	Abraçadeira tipo D Ø3/4"	Pç	40,00
	Abraçadeira tipo D Ø2"	Pç	2,00
	Placa de identificação p/ tomadas	Pç	12,00
	Condulete tipo L Ø3/4"	Cj	10,00
	Plug macho e fêmea 2P+T	Cj	60,00
	Vergalhão rosca total Ø3/4"	Pç	23,00
	Suporte p/ eletrocalha tipo D com culha 50x50mm	Pç	96,00
	Eletrocalha galvanizada perfurada 50x50x3000mm	Pç	48,00
	T horizontal 90º p/ eletrocalha 50x50mm	Pç	22,00
	Junção simples para eletrocalha 50x50mm	Pç	160,00
	Curva horizontal 90º p/ eletrocalha 50x50mm	Pç	9,00
	Cruzeta horizontal 90º p/ eletrocalha 50x50mm	Pç	1,00
	Caixa metálica 100x100mm	Pç	3,00
	Eletroduto de PVC Ø2" x 3000mm	Pç	1,00
	Curva 90º PVC Ø2"	Pç	1,00
	Luva de PVC Ø2"	Pç	2,00
	Eletroduto de PVC Ø3/4" x 3000mm	Pç	20,00
	Curva 90º PVC Ø3/4"	Cj	14,00
	Luva de PVC Ø3/4"	Cj	34,00

Igreja Evangélica Assembléia de Deus no Amazonas  
**Congregação TENDA DA FAMILIA – Área 57**  
 Av. Joaquim Nabuco, 1810 – Centro – Manaus – AM  
 CEP: 69.020-030 – Telefones: (092) 3233-6700 / 3233-6701

*(Handwritten signature)*

Este documento encontra-se registrado no Conselho Regional de Engenharia e Agronomia do Amazonas, vinculado à Certidão nº 965672/2020, emitida em 18/05/2020



Certidão nº 965672/2020  
 18/05/2020, 18:26

Chave de Impressão: b59Dd

O documento neste ato registrado foi emitido em 18/05/2020 e contém 12 folhas





Igreja Evangélica Assembléia de Deus no Amazonas  
**Congregação TENDA DA FAMÍLIA – Área 57**  
 Av. Joaquim Nabuco, 1810 – Centro – Manaus – AM  
 CEP: 69.020-030 – Telefones: (092) 3233-6700 / 3233-6701  
 "UMA BÊNÇÃO ESPERA POR VOCÊ!"

	Caixa tipo estampada 4x2" com placa e tomada padrão brasileiro 2P+T 20A p/ uso geral fab. Pial ou similar	Cj	15,00
	Caixa tipo estampada 4x2" com placa e tomada padrão brasileiro 2P+T 40A p/ ligação de aparelho de refrigeração fab. Pial ou similar	Cj	6,00
	Caixa tipo estampada 4x2" com placa e interruptor simples de 1 tecla fab. Pial ou similar	Cj	8,00
	Caixa tipo estampada 4x2" com placa e interruptor simples de 2 teclas fab. Pial ou similar	Pç	1,00
	Fita isolante scotch 33	Pç	5,00
	Diversos e mudezas (porcas, arruelas, parafusos, buchas...)	Vb	1,00
<b>2.6</b>	<b>Distribuição de Circuitos (Instalações do Mezanino Auditório)</b>		
	Painel em led de embutir 25x25cm c/ lâmpada led 18W	Cj	3,00
	Calha de embutir c/ difusor recuado cor preto c/ lâmpada 1xPAR30 de 12W	Cj	42,00
	Calha de sobrepor c/ difusor recuado cor preto c/ lâmpada 1xPAR30 de 12W	Cj	250,00
	Derivação lateral de eletrocalha p/ eletroduto Ø3/4"	Pç	5,00
	Derivação lateral de eletrocalha p/ eletroduto Ø2"	Pç	2,00
	Derivação lateral de eletrocalha p/ perfilado	Pç	22,00
	Suporte p/ perfilado	Pç	352,00
	Abraçadeira tipo D Ø3/4"	Pç	10,00
	Abraçadeira tipo D Ø2"	Pç	2,00
	Condulete tipo L Ø3/4"	Pç	3,00
	Perfilado perfurado galvanizado chapa 16	Br/Gm	88,00
	Emenda I p/ perfilado perfurado galvanizado chapa 16	Pç	88,00
	Emenda L p/ perfilado perfurado galvanizado chapa 16	Pç	1,00
	Emenda T p/ perfilado perfurado galvanizado chapa 16	Pç	1,00
	Plug macho e fêmea 2P+T	Pç	300,00
	Vergalhão rosca total Ø3/4"	Cj	120,00
	Suporte p/ eletrocalha tipo D com culha 50x50mm	Pç	24,00
	Eletrocalha galvanizada perfurada 50x50x3000mm	Pç	12,00
	T vertical de descida lateral p/ eletrocalha 50x50mm	Pç	1,00
	Junção simples para eletrocalha 50x50mm	Pç	28,00
	Tampa de encaixe p/ eletrocalha 90º 50x50mm	Pç	2,00
	Eletroduto de PVC Ø2" x 3000mm	Pç	2,00
	Curva 90º PVC Ø2"	Pç	2,00
	Luva de PVC Ø2"	Pç	1,00
	Eletroduto de PVC Ø3/4" x 3000mm	Pç	3,00
	Curva 90º PVC Ø3/4"	Pç	5,00
	Luva de PVC Ø3/4"	Cj	8,00

Igreja Evangélica Assembléia de Deus no Amazonas  
**Congregação TENDA DA FAMÍLIA – Área 57**  
 Av. Joaquim Nabuco, 1810 – Centro – Manaus – AM  
 CEP: 69.020-030 – Telefones: (092) 3233-6700 / 3233-6701

*(Handwritten signature)*

Este documento encontra-se registrado no Conselho Regional de Engenharia e Agronomia do Amazonas, vinculado à Certidão nº 965672/2020, emitida em 18/05/2020



Certidão nº 965672/2020  
 18/05/2020, 18:26

Chave de Impressão: b59Dd

O documento neste ato registrado foi emitido em 18/05/2020 e contém 12 folhas





Igreja Evangélica Assembléia de Deus no Amazonas  
**Congregação TENDA DA FAMÍLIA – Área 57**  
 Av. Joaquim Nabuco, 1810 – Centro – Manaus – AM  
 CEP: 69.020-030 – Telefones: (092) 3233-6700 / 3233-6701  
 "UMA BÊNÇÃO ESPERA POR VOCÊ!"

	Caixa metálica 100x100mm	Pç	2,00
	Caixa tipo estampada 4x2" com placa e tomada padrão brasileiro 2P+T 20A p/ uso geral fab. Pial ou similar	Cj	13,00
	Caixa tipo estampada 4x2" com placa e interruptor simples de 2 teclas fab. Pial ou similar	Cj	1,00
	Caixa tipo estampada 4x2" com placa e interruptor simples de 3 teclas fab. Pial ou similar	Cj	1,00
	Fita isolante scotch 33	Pç	10,00
	Diversos e mudezas (porcas, arruelas, parafusos, buchas...)	Vb	1,00
<b>2.7</b>	<b>Distribuição de Circuitos (Instalações do Térreo Auditório)</b>		
	Painel em led de embutir DIAM; 15cm c/ lâmpada led 15W	Cj	148,00
	Calha de sobrepor c/ difusor recuado cor preto c/ lâmpada 1xPAR30 de 12W	Cj	26,00
	Derivação lateral de eletrocalha p/ perfilado	Pç	10,00
	Suporte p/ perfilado	Pç	172,00
	Perfilado perfurado galvanizado chapa 16	Br/6m	43,00
	Emenda l p/ perfilado perfurado galvanizado chapa 16	Pç	43,00
	Emenda L p/ perfilado perfurado galvanizado chapa 16	Pç	10,00
	Plug macho e fêmea 2P+T	Pç	174,00
	Vergalhão rosca total Ø3/4"	Cj	28,00
	Suporte p/ eletrocalha tipo D com culha 50x50mm	Pç	18,00
	Eletrocalha galvanizada perfurada 50x50x3000mm	Pç	9,00
	T vertical de descida lateral p/ eletrocalha 50x50mm	Pç	1,00
	Junção simples para eletrocalha 50x50mm	Pç	22,00
	Tampa de encaixe p/ eletrocalha 90º 50x50mm	Pç	2,00
	Fita isolante scotch 33	Pç	5,00
	Diversos e mudezas (porcas, arruelas, parafusos, buchas...)	Vb	1,00
<b>2.8</b>	<b>Instalação de condutores elétricos</b>		
<b>2.8.1</b>	<b>QDFL-1 (pav. Térreo)</b>		
	Condutor de cobre isolado 750V bitola 2,5mm <sup>2</sup>	m	1.120,00
	Condutor de cobre isolado 750V bitola 4mm <sup>2</sup>	m	460,00
	Terminal a compressão para cabo 2,5mm <sup>2</sup>	Pç	26,00
	Terminal a compressão para cabo 4mm <sup>2</sup>	Pç	40,00
<b>2.8.2</b>	<b>QDFL-2 (pav. Intermediário 1)</b>		
	Condutor de cobre isolado 750V bitola 2,5mm <sup>2</sup>	m	500,00
	Condutor de cobre isolado 750V bitola 4mm <sup>2</sup>	m	100,00
	Condutor de cobre isolado 750V bitola 6mm <sup>2</sup>	m	1.300,00
	Terminal a compressão para cabo 2,5mm <sup>2</sup>	Pç	20,00
	Terminal a compressão para cabo 4mm <sup>2</sup>	Pç	8,00
	Terminal a compressão para cabo 6mm <sup>2</sup>	Pç	30,00
<b>2.8.3</b>	<b>QDFL-3 (pav. Intermediário 2)</b>		

Igreja Evangélica Assembléia de Deus no Amazonas  
**Congregação TENDA DA FAMÍLIA – Área 57**  
 Av. Joaquim Nabuco, 1810 – Centro – Manaus – AM  
 CEP: 69.020-030 – Telefones: (092) 3233-6700 / 3233-6701

*(Handwritten signature)*

Este documento encontra-se registrado no Conselho Regional de Engenharia e Agronomia do Amazonas, vinculado à Certidão nº 965672/2020, emitida em 18/05/2020



Certidão nº 965672/2020  
 18/05/2020, 18:26

Chave de Impressão: b59Dd

O documento neste ato registrado foi emitido em 18/05/2020 e contém 12 folhas





Igreja Evangélica Assembléia de Deus no Amazonas  
**Congregação TENDA DA FAMILIA – Área 57**  
 Av. Joaquim Nabuco, 1810 – Centro – Manaus – AM  
 CEP: 69.020-030 – Telefones: (092) 3233-6700 / 3233-6701  
 "UMA BÊNÇÃO ESPERA POR VOCÊ!"

	Condutor de cobre isolado 750V bitola 2,5mm <sup>2</sup>	m	1.200,00
	Condutor de cobre isolado 750V bitola 4mm <sup>2</sup>	m	650,00
	Terminal a compressão para cabo 2,5mm <sup>2</sup>	Pç	70,00
	Terminal a compressão para cabo 4mm <sup>2</sup>	Pç	45,00
<b>2.8.4</b>	<b>QDFL-4 (pav. Térreo 1)</b>		
	Condutor de cobre isolado 750V bitola 2,5mm <sup>2</sup>	m	1.100,00
	Condutor de cobre isolado 750V bitola 4mm <sup>2</sup>	m	500,00
	Terminal a compressão para cabo 2,5mm <sup>2</sup>	Pç	40,00
	Terminal a compressão para cabo 4mm <sup>2</sup>	Pç	40,00
<b>2.8.5</b>	<b>QDFL-5 (pav. Mezanino salas)</b>		
	Condutor de cobre isolado 750V bitola 2,5mm <sup>2</sup>	m	4.100,00
	Condutor de cobre isolado 750V bitola 4mm <sup>2</sup>	m	500,00
	Condutor de cobre isolado 750V bitola 6mm <sup>2</sup>	m	150,00
	Terminal a compressão para cabo 2,5mm <sup>2</sup>	Pç	70,00
	Terminal a compressão para cabo 4mm <sup>2</sup>	Pç	40,00
	Terminal a compressão para cabo 6mm <sup>2</sup>	Pç	8,00
<b>2.8.6</b>	<b>QDFL-6 (pav. Sala de Som/TI)</b>		
	Condutor de cobre isolado 750V bitola 2,5mm <sup>2</sup>	m	6.400,00
	Condutor de cobre isolado 750V bitola 4mm <sup>2</sup>	m	2.500,00
	Condutor de cobre isolado 750V bitola 6mm <sup>2</sup>	m	550,00
	Terminal a compressão para cabo 2,5mm <sup>2</sup>	Pç	170,00
	Terminal a compressão para cabo 4mm <sup>2</sup>	Pç	140,00
	Terminal a compressão para cabo 6mm <sup>2</sup>	Pç	80,00
<b>2.8.7</b>	<b>QGBT (circuitos alimentadores dos quadros de distribuição)</b>		
	Condutor de cobre isolado 750V bitola 16mm <sup>2</sup>	m	3.600,00
	Condutor de cobre isolado 750V bitola 25mm <sup>2</sup>	m	2.500,00
	Condutor de cobre isolado 750V bitola 50mm <sup>2</sup>	m	1.800,00
	Terminal a compressão para cabo 16mm <sup>2</sup>	Pç	170,00
	Terminal a compressão para cabo 25mm <sup>2</sup>	Pç	140,00
	Terminal a compressão para cabo 50mm <sup>2</sup>	Pç	80,00
<b>2.9</b>	<b>Quadros Elétricos</b>		
<b>2.9.1</b>	<b>QGBT</b>		
	Painel de sobrepor completo para 30 circuitos + geral central contendo:	Cj	1,00
	Barramentos trifásicos P/ 600A + Neutro + Terra		
	Disjuntor geral trifásico 600 A		
	04 disjuntores trifásicos de 50A		
	04 disjuntores trifásicos de 80A		
	02 disjuntor trifásico de 25A		
<b>2.9.2</b>	<b>QDFL-1 (pav. Térreo)</b>		

Igreja Evangélica Assembléia de Deus no Amazonas  
**Congregação TENDA DA FAMILIA – Área 57**  
 Av. Joaquim Nabuco, 1810 – Centro – Manaus – AM  
 CEP: 69.020-030 – Telefones: (092) 3233-6700 / 3233-6701

Este documento encontra-se registrado no Conselho Regional de Engenharia e Agronomia do Amazonas, vinculado à Certidão nº 965672/2020, emitida em 18/05/2020



Certidão nº 965672/2020  
 18/05/2020, 18:26  
 Chave de Impressão: b59Dd

O documento neste ato registrado foi emitido em 18/05/2020 e contém 12 folhas





Igreja Evangélica Assembléia de Deus no Amazonas  
**Congregação TENDA DA FAMILIA – Área 57**  
 Av. Joaquim Nabuco, 1810 – Centro – Manaus – AM  
 CEP: 69.020-030 – Telefones: (092) 3233-6700 / 3233-6701  
 "UMA BÊNÇÃO ESPERA POR VOCÊ!"

	Painel de embutir completo para 24 circuitos + geral central contendo:	Cj	1,00
	Barramentos trifásicos P/ 100A + Neutro + Terra		
	Disjuntor geral trifásico 50 A		
	05 disjuntores monofásicos de 16A		
	03 disjuntores bifásicos de 16A		
	03 disjuntores bifásicos de 20A		
<b>2.9.2</b>	<b>QDFL-2 (pav. Intermediário 1)</b>		
	Painel de embutir completo para 24 circuitos + geral central contendo:	Cj	1,00
	Barramentos trifásicos P/ 100A + Neutro + Terra		
	Disjuntor geral trifásico 50 A		
	04 disjuntores monofásicos de 16A		
	01 disjuntor bifásico de 20A		
	03 disjuntores trifásicos de 32A		
<b>2.9.3</b>	<b>QDFL-3 (pav. Intermediário 2)</b>		
	Painel de embutir completo para 30 circuitos + geral central contendo:	Cj	1,00
	Barramentos trifásicos P/ 100A + Neutro + Terra		
	Disjuntor geral trifásico 80 A		
	14 disjuntores monofásicos de 16A		
	05 disjuntores bifásicos de 20A		
	01 disjuntor trifásico de 25A		
<b>2.9.4</b>	<b>QDFL-4 (pav. Térreo 1)</b>		
	Painel de embutir completo para 24 circuitos + geral central contendo:	Cj	1,00
	Barramentos trifásicos P/ 100A + Neutro + Terra		
	Disjuntor geral trifásico 50 A		
	07 disjuntores monofásicos de 16A		
	06 disjuntores bifásicos de 20A		
	01 disjuntor trifásico de 25A		
<b>2.9.5</b>	<b>QDFL-5 (pav. Mezanino salas)</b>		
	Painel de embutir completo para 30 circuitos + geral central contendo:	Cj	1,00
	Barramentos trifásicos P/ 100A + Neutro + Terra		
	Disjuntor geral trifásico 80 A		
	14 disjuntores monofásicos de 16A		
	06 disjuntores bifásicos de 20A		
	01 disjuntor trifásico de 36A		
	Diversos e mudezas (porcas, arruelas, parafusos, buchas...)	Vb	1,00
<b>2.9.6</b>	<b>QDFL-6 (pav. Sala de Som/TI)</b>		

Igreja Evangélica Assembléia de Deus no Amazonas  
**Congregação TENDA DA FAMILIA – Área 57**  
 Av. Joaquim Nabuco, 1810 – Centro – Manaus – AM  
 CEP: 69.020-030 – Telefones: (092) 3233-6700 / 3233-6701

Este documento encontra-se registrado no Conselho Regional de Engenharia e Agronomia do Amazonas, vinculado à Certidão nº 965672/2020, emitida em 18/05/2020



Certidão nº 965672/2020  
 18/05/2020, 18:26

Chave de Impressão: b59Dd

O documento neste ato registrado foi emitido em 18/05/2020 e contém 12 folhas





Igreja Evangélica Assembléia de Deus no Amazonas  
**Congregação TENDA DA FAMILIA – Área 57**  
 Av. Joaquim Nabuco, 1810 – Centro – Manaus – AM  
 CEP: 69.020-030– Telefones: (092) 3233-6700 / 3233-6701  
 "UMA BÊNÇÃO ESPERA POR VOCÊ!"

	Panel de embutir completo para 30 circuitos + geral central contendo:	Cj	1,00
	Barramentos trifásicos P/ 100A + Neutro + Terra		
	Disjuntor geral trifásico 80 A		
	18 disjuntores monofásicos de 16A		
	08 disjuntores bifásicos de 20A		
	02 disjuntor trifásico de 36A		
	Diversos e mudezas (porcas, arruelas, parafusos, buchas...)	Vb	1,00
<b>3</b>	<b>Lógica (CABEAMENTO ESTRUTURADO)</b>		
	Caixa 4x2" PVC de embutir com espelho para 01 conectores	un	5,00
	Caixa 4x2" PVC de embutir com espelho para 02 conectores	un	25,00
	Caixa 4x4" PVC de embutir com espelho para 04 conectores	un	10,00
	Caixa 4x2" PVC de sobrepor com espelho para 02 conectores	un	6,00
	Caixa 4x4" PVC de sobrepor com espelho para 04 conectores	un	5,00
	Caixa de passagem metálica (30x30x12) cm com tampa	un	4,00
	Eletroduto PVC 2" incluindo conexões e acessórios	m	80,00
	Eletroduto FG 2" incluindo conexões e acessórios	m	20,00
	Eletroduto PVC 1" incluindo conexões e acessórios	m	80,00
	Eletroduto PVC 3/4" incluindo conexões e acessórios	m	10,00
	Eletroduto FG 1" incluindo conexões e acessórios	m	50,00
	Eletroduto FG 3/4" incluindo conexões e acessórios	m	15,00
	Eletrocalha 100x50x3000mm perfurada c/ 01 via, com tampa, incluindo acessórios e conex., suportes de fixação, etc.	m	45,00
	Acessórios (abraçadeiras plásticas, anilhas, ícones de identificação e etc.)	vb	1,00
<b>4</b>	<b>Serviços Finais</b>		
10.11.1	Identificação de todos os elementos do sistema elétrico, com etiquetas de longa durabilidade, anilhas e etc.	vb	1,00
<b>5</b>	<b>SERVIÇOS DIVERSOS</b>		
	Limpeza da obra	vb	1,00
	"AS BUIITS" dos projetos elétricos e afins	vb	1,00
	desmobilização	un	1,00

Igreja Evangélica Assembléia de Deus no Amazonas  
**Congregação TENDA DA FAMILIA – Área 57**  
 Av. Joaquim Nabuco, 1810 – Centro – Manaus – AM  
 CEP: 69.020-030– Telefones: (092) 3233-6700 / 3233-6701

Este documento encontra-se registrado no Conselho Regional de Engenharia e Agronomia do Amazonas, vinculado à Certidão nº 965672/2020, emitida em 18/05/2020



Certidão nº 965672/2020  
 18/05/2020, 18:26

Chave de Impressão: b59Dd

O documento neste ato registrado foi emitido em 18/05/2020 e contém 12 folhas





Igreja Evangélica Assembléia de Deus no Amazonas  
**Congregação TENDA DA FAMILIA – Área 57**  
 Av. Joaquim Nabuco, 1810 – Centro – Manaus – AM  
 CEP: 69.020-030– Telefones: (092) 3233-6700 / 3233-6701  
 "UMA BÊNÇÃO ESPERA POR VOCÊ!"

**ATESTADO**

Atestamos, para os devidos fins, que a empresa mqn Engenharia e Serviços Técnicos, através de seu Engenheiro Eletricista, Sr. Diego Lima Maquiné, cumpriu satisfatoriamente os serviços contratados, em prazos, valores, quantidades, qualidade, não havendo nada que desabone a sua conduta.

Manaus, 12 de Maio 2020.

*Elionai Mathias Reis*

**IGREJA EVANGÉLICA ASSEMBLÉIA DE DEUS**

CNPJ: 04.411.773/0001-11

ELIONAI MATHIAS REIS

CPF: 160.122.912-72

Igreja Evangélica Assembléia de Deus no Amazonas  
**Congregação TENDA DA FAMILIA – Área 57**  
 Av. Joaquim Nabuco, 1810 – Centro – Manaus – AM  
 CEP: 69.020-030– Telefones: (092) 3233-6700 / 3233-6701

Este documento encontra-se registrado no Conselho Regional de Engenharia e Agronomia do Amazonas, vinculado à Certidão nº 965672/2020, emitida em 18/05/2020



Certidão nº 965672/2020  
 18/05/2020, 18:26

Chave de Impressão: b59Dd

O documento neste ato registrado foi emitido em 18/05/2020 e contém 12 folhas





Certidão de Acervo Técnico - CAT  
Resolução Nº 1025 de 30 de Outubro de 2009  
Lei Federal Nº 6496 de 07 de Dezembro de 1977

**CREA-AM**

CAT COM REGISTRO DE ATESTADO

**975018/2021**

Atividade concluída

**Conselho Regional de Engenharia e Agronomia do Amazonas**

CERTIFICAMOS, em cumprimento ao disposto na Resolução nº 1.025, de 30 de outubro de 2009, do Confea, que consta dos assentamentos deste Conselho Regional de Engenharia e Agronomia do Amazonas - Crea-AM, o Acervo Técnico do profissional **DIEGO LIMA MAQUINE** referente à(s) Anotação(ões) de Responsabilidade Técnica - ART abaixo discriminada(s):

Profissional: **DIEGO LIMA MAQUINE**

Registro: **0415051339AM** RNP: **0415051339**

Título profissional: ENGENHEIRO ELETRICISTA, ENGENHEIRO DE SEGURANÇA DO TRABALHO

Número da ART: **AM20210251871** Tipo de ART: OBRA OU SERVIÇO Registrada em: 19/04/2021 Baixada em:  
Forma de registro: SUBSTITUIÇÃO Participação técnica: INDIVIDUAL  
Empresa contratada: **MAQUINE MANUTENCAO ELETRICA - EIRELI**

Contratante: **MINISTÉRIO PÚBLICO DO ESTADO DO AMAZONAS**

CPF/CNPJ: **04.153.748/0001-85**

Endereço do contratante: AVENIDA CORONEL TEIXEIRA

Nº: 7995

Complemento:

Bairro: NOVA ESPERANÇA

Cidade: MANAUS

UF: AM

CEP: 69037473

Contrato: 1/2021

Celebrado em: 19/02/2021

Valor do contrato: R\$ 20.000,00

Tipo de contratante: Pessoa Jurídica de Direito Público

Ação institucional: Outros

Endereço da obra/serviço: AVENIDA CORONEL TEIXEIRA

Nº: 7995

Complemento:

Bairro: NOVA ESPERANÇA

Cidade: MANAUS

UF: AM

CEP: 69037473

Data de início: 12/03/2021

Conclusão efetiva: 14/03/2021

Finalidade:

Proprietário: **MINISTÉRIO PÚBLICO DO ESTADO DO AMAZONAS**

CPF/CNPJ: 04.153.748/0001-85

Atividade Técnica: **1 - DIRETA OBRAS E SERVIÇOS - ELÉTRICA > ELETROTÉCNICA APLICADA > REDE DE DISTRIBUIÇÃO DE ENERGIA ELÉTRICA > #1792 - PRIMARIA 15 - EXECUÇÃO 13.80 quilovolt; 1 - DIRETA OBRAS E SERVIÇOS - ELÉTRICA > ELETROTÉCNICA APLICADA > REDE DE DISTRIBUIÇÃO DE ENERGIA ELÉTRICA > #1793 - SECUNDÁRIA 15 - EXECUÇÃO 13.80 quilovolt; 1 - DIRETA OBRAS E SERVIÇOS - ELÉTRICA > ELETROTÉCNICA APLICADA > SUBESTAÇÃO DE ENERGIA ELÉTRICA > #1795 - AÉREA 15 - EXECUÇÃO 13.80 quilovolt;**

#### Observações

Prestação de serviço de engenharia para substituição dos acessórios instalados no poste de entrada de energia localizado na saída da subestação do Prédio Sede do Ministério Público do Estado do Amazonas.

#### Informações Complementares

- Conforme Atestado de Capacidade Técnica, anexo (03 páginas, emitido em 14/04/2021), para os serviços efetivamente executados, circunscrito APENAS às atividades inerentes à sua modalidade, ENGENHARIA ELÉTRICA, em coerência com as suas atribuições profissionais. Obs.: O referido atestado foi objeto de Laudo Técnico (06 página, referente à ART Nº AM20210250608), elaborado pela Eng. Eletric. GUSTAVO ALVES DA SILVA, CPF Nº 006.019.452-98, RNP Nº: 041554652-4, cujo qual é profissional habilitado no âmbito do Sistema Confea-Crea. CERTIFICAMOS, finalmente, que a responsabilidade pela veracidade e exatidão das informações declaradas constantes nos documentos que se encontram vinculados à presente Certidão de Acervo Técnico – CAT, cabe aos seus emissores.

CERTIFICAMOS, finalmente, que se encontra vinculado à presente Certidão de Acervo Técnico – CAT, o atestado contendo 3 folha(s), expedido pelo contratante da obra/serviço, a quem cabe a responsabilidade pela veracidade e exatidão das informações nele constantes.

**Certidão de Acervo Técnico nº 975018/2021**

**22/04/2021, 18:04**

**52420**

A Certidão de Acervo Técnico (CAT) à qual o atestado está vinculado constituirá prova da capacidade técnico-profissional da pessoa jurídica somente se o responsável técnico indicado estiver ou venha a ser integrado ao seu quadro técnico por meio de declaração entregue no momento da habilitação ou da entrega das propostas.

Fica(m) Excluído(s), no entanto, o(s) serviço(s) cujas atribuições não competem ao(s) profissional(is) em questão.

A autenticidade desta Certidão pode ser verificada em: <http://publico.crea-am.org.br/>, com a chave: 52420

Certificamos que se encontra vinculado à presente CAT o atestado apresentado em cumprimento à Lei nº 8.666/93, expedido pela pessoa jurídica contratante, a quem cabe a responsabilidade pela veracidade e exatidão das informações nele constantes. É de responsabilidade deste Conselho a verificação da atividade profissional em conformidade com a Lei nº 5.194/66 e Resoluções do Conselho Federal de Engenharia e Agronomia - CONFEA.

Esta certidão perderá a validade, caso ocorra qualquer alteração posterior dos elementos cadastrais nela contidos.

**Conselho Regional de Engenharia e Agronomia do Amazonas**

Rua Costa Azevedo, 174, Centro - Manaus-AM

Tel: + 55 (92) 2125-7120 Fax: + 55 (92) 2125-7122 E-mail: faleconosco@crea-am.org.br



Impresso em: 24/08/2021, às 09:55.





**MINISTÉRIO PÚBLICO DO ESTADO DO AMAZONAS**

Avenida Coronel Teixeira, 7995 - Bairro Nova Esperança - CEP 69037-473 - Manaus - AM - www.mpam.mp.br

**ATESTADO DE CAPACIDADE TÉCNICA Nº 7.2021.CPL.0620784.2021.005350**

A **COMISSÃO PERMANENTE DE LICITAÇÃO**, designada pelo Ato PGJ n.º 159/2020/PGJ e 353/2020/PGJ, em conformidade com o Ato PGJ n.º 345/2007, e subsidiada pelas informações contidas no processo em epígrafe, resolve:

**I** - Atestar para os devidos fins que a empresa **MQN ENGENHARIA E SERVICOS TECNICOS**, inscrita no CNPJ n.º 29.118.694/0001-48, sediada à Rua Rio Taraucá, nº 20, Sala 08 - Vieiralves, Manaus, Amazonas, sob a responsabilidade técnica do senhor Diego Lima Maquiné, Engenheiro Eletricista e de Segurança do Trabalho - Crea Nº: 25.575 – D AM; RNP: 04150511339 e CPF: 990.891.572-04, prestou para o **MINISTÉRIO PÚBLICO DO ESTADO DO AMAZONAS**, por intermédio de sua **PROCURADORIA-GERAL DE JUSTIÇA**, órgão de sua Administração Superior, com sede na cidade de Manaus, Estado do Amazonas, na Avenida Coronel Teixeira, 7.995, Nova Esperança, 69.037-473, inscrito no CNPJ (MF) sob o n.º 04.153.748/0001-85, os serviços objeto da Carta Contrato n.º 01/2021 – MP/PGJ (Processo SEI n.º 2020.016054), originária do Despacho de Dispensa de Licitação n.º 55.2021.01AJ-SUBADM.0582299.2020.016054, como segue:

**Dados do serviço:**

Objeto: Prestação de serviço de engenharia para substituição dos acessórios instalados no poste de entrada de energia localizado na saída da subestação do Prédio Sede do Ministério Público do Estado do Amazonas.

Carta Contrato n.º 01/2021 – MP/PGJ (0591216)

Data de assinatura do contrato: 19 de Fevereiro de 2021.

Início dos serviços: 12 de Março de 2021.

Previsão do término: 14 de Março de 2021.

Término dos serviços: 14 de Março de 2021.

Valor dos serviços: R\$ 20.000,00 (*vinte mil reais*).

**Responsáveis técnicos:**

Engenheiro Eletricista e de Segurança do Trabalho Sr. Diego Lima Maquiné

Crea Nº: 25.575 – D AM

RNP: 04150511339

CPF: 990.891.572-04

**Local de execução dos serviços:**

Prédio Sede do Ministério Público do Estado do Amazonas, localizado na Avenida Coronel Teixeira, n.º 7995, Nova Esperança CEP: 69037-473, Manaus, Amazonas.

**Detalhes do serviço:**

[https://sei.mpam.mp.br/sei/controlador.php?acao=documento\\_imprimir\\_web&acao\\_origem=arvore\\_visualizar&id\\_documento=733411&infra\\_siste...](https://sei.mpam.mp.br/sei/controlador.php?acao=documento_imprimir_web&acao_origem=arvore_visualizar&id_documento=733411&infra_siste...) 1/3

Este documento encontra-se registrado no Conselho Regional de Engenharia e Agronomia do Amazonas, vinculado à Certidão nº 975018/2021, emitida em 22/04/2021



Certidão nº 975018/2021  
24/08/2021, 09:55  
Chave de Impressão: 52420

O documento neste ato registrado foi emitido em 22/04/2021 e contém 3 folhas



14/04/2021

SEI/MPAM - 0620784 - Atestado de Capacidade Técnica

Item (nº)	Descrição	QTD (und)
01	CABO COBRE NU 25MM2	30
02	CHAVE FUSIVEL INDICADORA 15KV/50A-RUPTURA 1200A	3
03	OLHAL PARA PARAFUSO DE 5/8"	3
04	PARAFUSO MAQUINA ZINCADO 5/8 x 14" C/ ARRUELAS/PORCA	10
05	PARAFUSO MAQUINA ZINCADO 5/8 x 16" C/ ARRUELAS/PORCA	4
06	PORCA QUADRADA PARA PARAFUSO M16 x 2	4
07	GANCHO OLHAL	3
08	MANILHA SAPATILHA PARA ALÇA PREFORMADA	3
09	ALÇA PREFORMADA DE DISTRIBUIÇÃO PARA CONDUTOR DE COBRE 2,0 AWG	3
10	ELO FUSIVEL	3
11	ISOLADOR DE PINO PARA DISTRIBUIÇÃO 15KV	3
12	CABO DE ALUMÍNIO PROTEGIDO 15KV 185MM2	58
13	PARA-RAIOS TIPO VALVULA - 15KV	3
14	Cruzeta Fibra De Vidro 90x112,5x2400mm	3
15	Espaçador Losangular 15 Kv Ec Plp Com 3 Anéis	3
16	Braço Suporte Tipo C 15kv Zincado Rede Compacta	3

**II** - Este atestado foi confeccionado com base nas informações prestadas pelo senhor **Paulo Augusto de Oliveira Lopes**, Agente Técnico - Engenheiro Civil - CREA 6028-D/AM-RR, Chefe da Divisão de Engenharia, Arquitetura e Cálculo - DEAC, fiscal do contrato em epígrafe e subscrevente, via **MEMORANDO Nº 60.2021.DEAC.0615045.2021.005350**;

**III** - A **PROCURADORIA GERAL DE JUSTIÇA**, até a presente data, **não** tem registrado problemas com pontualidade, execução, ou qualquer fato que desabone a conduta da contratada.

[https://sei.mpam.mp.br/sei/controlador.php?acao=documento\\_imprimir\\_web&acao\\_origem=arvore\\_visualizar&id\\_documento=733411&infra\\_siste...](https://sei.mpam.mp.br/sei/controlador.php?acao=documento_imprimir_web&acao_origem=arvore_visualizar&id_documento=733411&infra_siste...) 2/3

Este documento encontra-se registrado no Conselho Regional de Engenharia e Agronomia do Amazonas, vinculado à Certidão nº 975018/2021, emitida em 22/04/2021



Certidão nº 975018/2021  
24/08/2021, 09:55  
Chave de Impressão: 52420

O documento neste ato registrado foi emitido em 22/04/2021 e contém 3 folhas



Manaus, 14 de abril de 2021.

**Edson Frederico Lima Paes Barreto**

*Presidente da Comissão Permanente de Licitação*  
*Ato PGJ n.º 159/2020 - DOMPE, Ed. 1924, de 1º.07.2020*  
*Matrícula n.º 001.042-1A*  
*CPF: 856.140.172-91*

**Paulo Augusto de Oliveira Lopes**

*Agente Técnico Engenheiro Civil - CREA 6028-D/AM-RR*  
*Chefe da Dvisão de Engenharia, Arquitetura e Cálculo*



Documento assinado eletronicamente por **Edson Frederico Lima Paes Barreto, Presidente da Comissão Permanente de Licitação - CPL**, em 14/04/2021, às 13:33, conforme art. 1º, III, "b", da Lei 11.419/2006.



Documento assinado eletronicamente por **Paulo Augusto de Oliveira Lopes, Chefe da Divisão de Engenharia, Arquitetura e Cálculo - DEAC**, em 14/04/2021, às 13:39, conforme art. 1º, III, "b", da Lei 11.419/2006.



A autenticidade do documento pode ser conferida no link [http://sei.mpam.mp.br/sei/controlador\\_externo.php?acao=documento\\_conferir&id\\_orgao\\_acesso\\_externo=0](http://sei.mpam.mp.br/sei/controlador_externo.php?acao=documento_conferir&id_orgao_acesso_externo=0) informando o código verificador **0620784** e o código CRC **53089B16**.

2021.005350

v5

Este documento encontra-se registrado no Conselho Regional de Engenharia e Agronomia do Amazonas, vinculado à Certidão nº 975018/2021, emitida em 22/04/2021



Certidão nº 975018/2021  
 24/08/2021, 09:55  
 Chave de Impressão: 52420

O documento neste ato registrado foi emitido em 22/04/2021 e contém 3 folhas

[https://sei.mpam.mp.br/sei/controlador.php?acao=documento\\_imprimir\\_web&acao\\_origem=arvore\\_visualizar&id\\_documento=733411&infra\\_siste...](https://sei.mpam.mp.br/sei/controlador.php?acao=documento_imprimir_web&acao_origem=arvore_visualizar&id_documento=733411&infra_siste...) 3/3





Certidão de Acervo Técnico - CAT  
Resolução Nº 1025 de 30 de Outubro de 2009  
Lei Federal Nº 6496 de 07 de Dezembro de 1977

**CREA-AM**

CAT COM REGISTRO DE ATESTADO

**957810/2019**

Atividade concluída

**Conselho Regional de Engenharia e Agronomia do Amazonas**

CERTIFICAMOS, em cumprimento ao disposto na Resolução nº 1.025, de 30 de outubro de 2009, do Confea, que consta dos assentamentos deste Conselho Regional de Engenharia e Agronomia do Amazonas - Crea-AM, o Acervo Técnico do profissional **DIEGO LIMA MAQUINE** referente à(s) Anotação(ões) de Responsabilidade Técnica - ART abaixo discriminada(s):

Profissional: **DIEGO LIMA MAQUINE**

Registro: **0415051339AM** RNP: **0415051339**

Título profissional: ENGENHEIRO ELETRICISTA, ENGENHEIRO DE SEGURANÇA DO TRABALHO

Número da ART: **AM20190177732** Tipo de ART: OBRA OU SERVIÇO Registrada em: 06/08/2019 Baixada em: 07/08/2019

Forma de registro: SUBSTITUIÇÃO Participação técnica: INDIVIDUAL

Empresa contratada: **CAPRI ENGENHARIA LTDA**

Contratante: **TRIBUNAL DE JUSTIÇA DO AMAZONAS**

CPF/CNPJ: **04.812.509/0001-90**

Endereço do contratante: AVENIDA ANDRÉ ARAÚJO

Nº: S/N

Complemento:

Bairro: ALEIXO

Cidade: MANAUS

UF: AM

CEP: 69060000

Contrato: 02/2019

Celebrado em: 30/01/2019

Valor do contrato: R\$ 193.950,41

Tipo de contratante: PESSOA JURÍDICA

Ação institucional: Outros

Endereço da obra/serviço: AVENIDA ANDRÉ ARAÚJO

Nº: S/N

Complemento:

Bairro: ALEIXO

Cidade: MANAUS

UF: AM

CEP: 69060000

Data de início: 13/03/2019

Conclusão efetiva: 13/05/2019

Finalidade: SEM DEFINIÇÃO

Proprietário: TRIBUNAL DE JUSTIÇA DO AMAZONAS

CPF/CNPJ: 04.812.509/0001-90

Atividade Técnica: **1 - DIRETA RESOLUÇÃO 1025 -> OBRAS E SERVIÇOS - ELÉTRICA -> ELETROTÉCNICA APLICADA -> REDE DE DISTRIBUIÇÃO DE ENERGIA ELÉTRICA -> #1792 - PRIMARIA 15 - EXECUÇÃO 2000.00 quilovolt-ampère; 1 - DIRETA RESOLUÇÃO 1025 -> OBRAS E SERVIÇOS - ELÉTRICA -> ELETROTÉCNICA APLICADA -> SUBESTAÇÃO DE ENERGIA ELÉTRICA -> #1796 - ABRIGADA 15 - EXECUÇÃO 2000.00 quilovolt-ampère;**

#### Observações

Serviço de Engenharia relacionados à obra e reforma da ampliação de subestação de média tensão com potência de 2000KVA, com fornecimento de materiais, peças, equipamentos, mão de obra e acessórios

#### Informações Complementares

CERTIFICAMOS, finalmente, que se encontra vinculado à presente Certidão de Acervo Técnico – CAT, o atestado contendo 8 folha(s), expedido pelo contratante da obra/serviço, a quem cabe a responsabilidade pela veracidade e exatidão das informações nele constantes.

**Certidão de Acervo Técnico nº 957810/2019**

**13/08/2019, 12:42**

**2Z5Zz**

A Certidão de Acervo Técnico (CAT) à qual o atestado está vinculado constituirá prova da capacidade técnico-profissional da pessoa jurídica somente se o responsável técnico indicado estiver ou venha a ser integrado ao seu quadro técnico por meio de declaração entregue no momento da habilitação ou da entrega das propostas.

Fica(m) Excluído(s), no entanto, o(s) serviço(s) cujas atribuições não competem ao(s) profissional(is) em questão.

A autenticidade desta Certidão pode ser verificada em: <http://publico.crea-am.org.br/>, com a chave: 2Z5Zz

Certificamos que se encontra vinculado à presente CAT o atestado apresentado em cumprimento à Lei nº 8.666/93, expedido pela pessoa jurídica contratante, a quem cabe a responsabilidade pela veracidade e exatidão das informações nele constantes. É de responsabilidade deste Conselho a verificação da atividade profissional em conformidade com a Lei nº 5.194/66 e Resoluções do Conselho Federal de Engenharia e Agronomia - CONFEA.

Esta certidão perderá a validade, caso ocorra qualquer alteração posterior dos elementos cadastrais nela contidos.





PODER JUDICIÁRIO  
TRIBUNAL DE JUSTIÇA DO AMAZONAS

ATESTADO DE CAPACIDADE TÉCNICA

Empresa Contratada: Capri Engenharia LTDA - ME  
CNPJ: 09.276.936/0001-14  
Endereço: RUA Santa Viviana, 20, Ouro Verde.  
Bairro: COROADO  
CEP: 69082-000

**Dados do contrato:**

Objeto: Contratação de empresa para execução dos Serviços de Engenharia relacionados à obra e reforma da ampliação de subestação de média tensão com potência de 2000KVA, com fornecimento de materiais, peças, equipamentos, mão de obra e acessórios.

Data da assinatura: 30 de Janeiro de 2019.

Prazo de execução: 60 (sessenta) dias.

Início dos serviços: 13 de Março de 2019.

Término dos serviços: 13 de Maio de 2019.

Valor dos serviços: R\$ 193.950,41 (Cento e noventa e três mil, novecentos e cinquenta reais e quarenta e um centavos).

**Responsáveis técnicos:**

Empresa Contratante:

Engenheiro Eletricista Sr Nilson Monteiro de Oliveira

RNP: 041251287-4

Crea nº: 0412512874-AM

CPF: 933.065.712-53

Engenheiro Civil Sr. Rodrigo Paz Barros

Crea Nº: 026393-D

RNP: 041566448-9

Tribunal de Justiça do Estado do Amazonas – TJAM  
CNPJ: 04.301.769/0001-09 CEP 69060-000  
Av. André Araújo, s/nº, Aleixo, Manaus-AM  
Telefone: (92) 2129-6688

Este documento encontra-se registrado no Conselho Regional de Engenharia e Agronomia do Amazonas, vinculado à Certidão nº 957810/2019, emitida em 13/08/2019



Certidão nº 957810/2019  
13/08/2019, 16:25  
Chave de Impressão: 2Z5ZZ

O documento neste ato registrado foi emitido em 12/08/2019 e contém 8 folhas





PODER JUDICIÁRIO  
TRIBUNAL DE JUSTIÇA DO AMAZONAS

CPF: 016.790.272-55

Empresa Contratada:

Engenheiro Eletricista Sr. DIEGO LIMA MAQUINÉ

Crea Nº: 25.575 - D AM

RNP: 04150511339

CPF: 990.891.572-04

Engenheiro Civil Sr. Diego Lemos Dantas

CREA 24.771 - D AM

RNP 0414606205

CPF: 527.606.422-91

**Local de execução dos serviços:**

Avenida André Araújo s/n, Aleixo, CEP 69060-000 na cidade de Manaus,  
Amazonas.

**Detalhes do serviço:**

Item	Descrição	Unid.	Quantid
1	ADMINISTRAÇÃO DA OBRA		
1.1	ENGENHEIRO CIVIL DE OBRA PLENO COM ENCARGOS COMPLEMENTARES	H	88
1.2	MESTRE DE OBRAS COM ENCARGOS COMPLEMENTARES	MES	2
1.3	PLACA DE OBRA EM CHAPA DE ACO GALVANIZADO	m²	3
1.4	TECNICO EM SEGURANÇA DO TRABALHO	MES	2
1.5	ENGENHEIRO ELETRICISTA COM ENCARGOS COMPLEMENTARES	H	88
1.6	ALUGUEL CONTAINER/ESCRIT INCL INST ELET LARG=2,20 COMP=6,20M ALT=2,50M CHAPA ACO C/NERV TRAPEZ FORRO C/ISOL TERMO/ACUSTICO CHASSIS REFORC PISO COMPENS NAVAL EXC TRANSP/CARGA/DESCARGA	MES	2

Tribunal de Justiça do Estado do Amazonas – TJAM  
CNPJ: 04.301.769/0001-09 CEP 69060-000  
Av. André Araújo, s/nº, Aleixo, Manaus-AM  
Telefone: (92) 2129-6688

Este documento encontra-se registrado no Conselho Regional de Engenharia e Agronomia do Amazonas, vinculado à Certidão nº 957810/2019, emitida em 13/08/2019



Certidão nº 957810/2019  
13/08/2019, 16:25  
Chave de Impressão: 2Z5ZZ

O documento neste ato registrado foi emitido em 12/08/2019 e contém 8 folhas





PODER JUDICIÁRIO  
TRIBUNAL DE JUSTIÇA DO AMAZONAS

1.7	ELETRICISTA COM ENCARGOS COMPLEMENTARES	H	176
1.8	BARRACAO PARA DEPOSITO EM TABUAS DE MADEIRA, COBERTURA EM FIBROCIMENTO 4 MM, INCLUSO PISO ARGAMASSA TRAÇO 1:6 (CIMENTO E AREIA)	m <sup>2</sup>	9
2.0	DEMOLIÇÕES E RETIRADAS		
2.1	DEMOLICAO DE ALVENARIA DE TIJOLOS FURADOS S/REAPROVEITAMENTO	m <sup>3</sup>	8,24
2.3	RETIRADA DE FOLHAS DE PORTA DE PASSAGEM OU JANELA	UN	2
2.4	DEMOLICAO DE CONCRETO SIMPLES	m <sup>3</sup>	3,91
3.0	INFRAESTRUTURA		
3.1	MONTAGEM DE ARMADURA TRANSVERSAL DE ESTACAS DE SEÇÃO CIRCULAR, DIÂMETRO = 6,3 MM. AF_11/2016	KG	7,72
3.2	MONTAGEM DE ARMADURA LONGITUDINAL/TRANSVERSAL DE ESTACAS DE SEÇÃO CIRCULAR, DIÂMETRO = 12,5 MM. AF_11/2016	KG	39,87
3.3	IMPERMEABILIZACAO DE ESTRUTURAS ENTERRADAS, COM TINTA ASFALTICA, DUAS DEMAOS.	m <sup>2</sup>	8,04
3.4	ARMAÇÃO DE ESTRUTURAS DE CONCRETO ARMADO, EXCETO VIGAS, PILARES, LAJES E FUNDAÇÕES. UTILIZANDO AÇO CA-50 DE 10,0 MM - MONTAGEM. AF_12/2015	KG	30,31
3.5	CONCRETO FCK = 25MPA, TRAÇO 1:2,3:2,7 (CIMENTO/ AREIA MÉDIA/ BRITA 1) - PREPARO MECÂNICO COM BETONEIRA 600 L. AF_07/2016	m <sup>3</sup>	1,06
3.6	LANÇAMENTO COM USO DE BALDES, ADENSAMENTO E ACABAMENTO DE CONCRETO EM ESTRUTURAS. AF_12/2015	m <sup>3</sup>	1,06
3.7	ARRASAMENTO MECANICO DE ESTACA DE CONCRETO ARMADO, DIAMETROS DE ATÉ 40 CM. AF_11/2016	UN	9
3.8	FORMA TABUA P/CONCRETO EM FUNDACAO S/REAPROVEITAMENTO	m <sup>2</sup>	8,04
3.9	ESCAVAÇÃO MANUAL DE VALA COM PROFUNDIDADE MENOR OU IGUAL A 1,30 M. AF_03/2016	m <sup>3</sup>	49,49
3.10	REATERRO DE VALA COM COMPACTAÇÃO MANUAL	m <sup>3</sup>	44,01
4.0	SUPRAESTRUTURA		
4.1	ARMAÇÃO DE PILAR OU VIGA DE UMA ESTRUTURA CONVENCIONAL DE CONCRETO ARMADO EM UMA EDIFICAÇÃO TÉRREA OU SOBRADO UTILIZANDO AÇO CA-50 DE 6,3 MM - MONTAGEM. AF_12/2015	KG	96,31

Tribunal de Justiça do Estado do Amazonas – TJAM  
CNPJ: 04.301.769/0001-09 CEP 69060-000  
Av. André Araújo, s/nº, Aleixo, Manaus-AM  
Telefone: (92) 2129-6688

Este documento encontra-se registrado no Conselho Regional de Engenharia e Agronomia do Amazonas, vinculado à Certidão nº 957810/2019, emitida em 13/08/2019



Certidão nº 957810/2019  
13/08/2019, 16:25  
Chave de Impressão: 2Z5ZZ

O documento neste ato registrado foi emitido em 12/08/2019 e contém 8 folhas





PODER JUDICIÁRIO  
TRIBUNAL DE JUSTIÇA DO AMAZONAS

4.2	ARMAÇÃO DE LAJE DE UMA ESTRUTURA CONVENCIONAL DE CONCRETO ARMADO EM UMA EDIFICAÇÃO TÉRREA OU SOBRADO UTILIZANDO AÇO CA-50 DE 6,3 MM - MONTAGEM. AF_12/2015	KG	70,01
4.3	ARMAÇÃO DE LAJE DE UMA ESTRUTURA CONVENCIONAL DE CONCRETO ARMADO EM UMA EDIFICAÇÃO TÉRREA OU SOBRADO UTILIZANDO AÇO CA-50 DE 8,0 MM - MONTAGEM. AF_12/2015	KG	11,06
4.4	ARMAÇÃO DE PILAR OU VIGA DE UMA ESTRUTURA CONVENCIONAL DE CONCRETO ARMADO EM UMA EDIFICAÇÃO TÉRREA OU SOBRADO UTILIZANDO AÇO CA-50 DE 10,0 MM - MONTAGEM. AF_12/2015	KG	216,42
4.5	FABRICAÇÃO DE FÔRMA PARA LAJES, EM CHAPA DE MADEIRA COMPENSADA RESINADA, E = 17MM. AF_12/2015	m²	27,51
4.6	FABRICAÇÃO DE FÔRMA PARA PILARES E ESTRUTURAS SIMILARES, EM CHAPA DE MADEIRA COMPENSADA RESINADA, E = 17 MM. AF_12/2015	m²	19,2
4.7	FABRICAÇÃO DE FÔRMA PARA VIGAS, EM CHAPA DE MADEIRA COMPENSADA RESINADA, E = 17MM. AF_12/2015	m²	51,4
4.8	CONCRETO FCK = 25MPA. TRAÇO 1:2,3:2,7 (CIMENTO/ AREIA MÉDIA/ BRITA 1) - PREPARO MECÂNICO COM BETONEIRA 600 L. AF_07/2016	m³	5,83
4.9	LANÇAMENTO COM USO DE BALDES, ADENSAMENTO E ACABAMENTO DE CONCRETO EM ESTRUTURAS. AF_12/2015	m³	5,83
5.0	<b>PAREDES E PAINÉS</b>		
5.1	ALVENARIA DE VEDAÇÃO DE BLOCOS CERÂMICOS FURADOS NA HORIZONTAL DE 9X19X19CM (ESPESSURA 9CM) DE PAREDES COM ÁREA LÍQUIDA MAIOR OU IGUAL A 6M² SEM VÃOS E ARGAMASSA DE ASSENTAMENTO COM PREPARO EM BETONEIRA. AF_06/2014	m²	48,56
5.2	COBOGO DE CONCRETO (ELEMENTO VAZADO), 7X50X50CM, ASSENTADO COM ARGAMASSA TRACO 1:4 (CIMENTO E AREIA)	m²	1,5
6.0	<b>ESQUADRIAS,</b>		
6.1	GRADIL DE ALUMINIO ANODIZADO TIPO BARRA CHATA	m²	6,54
6.2	PORTA DE FERRO, DE ABRIR, TIPO GRADE COM CHAPA, 87X210CM, COM GUARNICOES	m²	9,66
6.3	PORTA EM ALUMÍNIO DE ABRIR TIPO VENEZIANA COM GUARNIÇÃO, FIXAÇÃO COM PARAFUSOS - FORNECIMENTO E INSTALAÇÃO. AF_08/2015	m²	9,66

Tribunal de Justiça do Estado do Amazonas – TJAM  
CNPJ: 04.301.769/0001-09 CEP 69060-000  
Av. André Araújo, s/nº, Aleixo, Manaus-AM  
Telefone: (92) 2129-6688

Este documento encontra-se registrado no Conselho Regional de Engenharia e Agronomia do Amazonas, vinculado à Certidão nº 957810/2019, emitida em 13/08/2019



Certidão nº 957810/2019  
13/08/2019, 16:25  
Chave de Impressão: 2Z5ZZ

O documento neste ato registrado foi emitido em 12/08/2019 e contém 8 folhas







**PODER JUDICIÁRIO**  
**TRIBUNAL DE JUSTIÇA DO AMAZONAS**

7.0 COBERTURAS E PROTEÇÕES			
7.1	TELHAMENTO COM TELHA ESTRUTURAL DE FIBROCIMENTO E= 6 MM, COM ATÉ 2 ÁGUAS, INCLUSO IÇAMENTO. AF_06/2016	m²	1,8
7.2	TELHAMENTO COM TELHA DE AÇO/ALUMÍNIO E = 0,5 MM, COM ATÉ 2 ÁGUAS, INCLUSO IÇAMENTO. AF_06/2016	m²	166,68
7.3	PINTURA ESMALTE FOSCO, DUAS DEMAOS, SOBRE SUPERFÍCIE METÁLICA, INCLUSO UMA DEMAOS DE FUNDO ANTICORROSIVO. UTILIZACAO DE REVOLVER ( AR-COMPRI-MIDO).	m²	166,68
7.4	ESTRUTURA METÁLICA EM PERFIL DE AÇO P/ COBERTURA	M2	128,45
7.5	TUBO DE PVC DN 150MM PARA DRENAGEM E CONEXOES - FORN E INST	M	35
7.6	CAIXA DE AREIA 60X60X60CM EM ALVENARIA - EXECUÇÃO	UN	1
7.7	CALHA EM CHAPA DE AÇO GALVANIZADO NÚMERO 24, DESENVOLVIMENTO DE 50 CM, INCLUSO TRANSPORTE VERTICAL. AF_06/2016	M	55
8.0 REVESTIMENTO			
8.1	EMBOÇO OU MASSA ÚNICA EM ARGAMASSA TRAÇO 1:2:8, PREPARO MECÂNICO COM BETONEIRA 400 L, APLICADA MANUALMENTE EM PANOS DE FACHADA COM PRESENÇA DE VÃOS, ESPESSURA DE 25 MM. AF_06/2014	m²	66,32
8.2	CHAPISCO APLICADO EM ALVENARIA (SEM PRESENÇA DE VÃOS) E ESTRUTURAS DE CONCRETO DE FACHADA, COM COLHER DE PEDREIRO. ARGAMASSA TRAÇO 1:3 COM PREPARO MANUAL. AF_06/2014	m²	66,32
8.3	APLICAÇÃO MANUAL DE MASSA ACRÍLICA EM PANOS DE FACHADA COM PRESENÇA DE VÃOS, DE EDIFÍCIOS DE MÚLTIPLOS PAVIMENTOS, DUAS DEMAOS. AF_05/2017	m²	66,32
8.4	APLICAÇÃO MANUAL DE PINTURA COM TINTA LÁTEX ACRÍLICA EM PAREDES, DUAS DEMAOS. AF_06/2014	m²	197,72
8.5	APLICAÇÃO MANUAL DE PINTURA COM TINTA LÁTEX ACRÍLICA EM TETO, DUAS DEMAOS. AF_06/2014	m²	91,9
9.0 PAVIMENTAÇÃO			
9.1	CONTRAPISO EM ARGAMASSA PRONTA, PREPARO MANUAL, APLICADO EM ÁREAS SECAS SOBRE LAJE, NÃO ADERIDO, ESPESSURA 5CM. AF_06/2014	m²	13,2
9.2	ARMACAO EM TELA DE AÇO SOLDADA NERVURADA Q-92, AÇO CA-60, 4,2MM, MALHA 15X15CM	m²	29,4
9.3	CORTE E DOBRA DE AÇO CA-60, DIÂMETRO DE 4,2 MM, UTILIZADO EM LAJE. AF_12/2015	KG	6,47

Tribunal de Justiça do Estado do Amazonas – TJAM  
CNPJ: 04.301.769/0001-09 CEP 69060-000  
Av. André Araújo, s/nº, Aleixo, Manaus-AM  
Telefone: (92) 2129-6688

Este documento encontra-se registrado no Conselho Regional de Engenharia e Agronomia do Amazonas, vinculado à Certidão nº 957810/2019, emitida em 13/08/2019



Certidão nº 957810/2019  
13/08/2019, 16:25  
Chave de Impressão: 2Z5ZZ

O documento neste ato registrado foi emitido em 12/08/2019 e contém 8 folhas





PODER JUDICIÁRIO  
TRIBUNAL DE JUSTIÇA DO AMAZONAS

9.4	PINTURA ACRILICA EM PISO CIMENTADO DUAS DEMAOS	m <sup>2</sup>	35,6
9.5	ALVENARIA DE VEDAÇÃO DE BLOCOS CERÂMICOS FURADOS NA HORIZONTAL DE 9X19X19CM (ESPESSURA 9CM) DE PAREDES COM ÁREA LÍQUIDA MAIOR OU IGUAL A 6M² SEM VÃOS E ARGAMASSA DE ASSENTAMENTO COM PREPARO MANUAL. AF_06/2014	m <sup>2</sup>	11,48
9.6	CONCRETO FCK = 25MPA, TRAÇO 1:2,3:2,7 (CIMENTO/ AREIA MÉDIA/ BRITA 1) - PREPARO MECÂNICO COM BETONEIRA 400 L. AF_07/2016	m <sup>3</sup>	6,14
9.7	EXECUÇÃO DE PASSEIO (CALÇADA) OU PISO DE CONCRETO COM CONCRETO MOLDADO IN LOCO, FEITO EM OBRA, ACABAMENTO CONVENCIONAL, ESPESSURA 12 CM, ARMADO. AF_07/2016	m <sup>2</sup>	10,92
9.8	LANÇAMENTO DE CONCRETO MANUAL COM BALDES - INCLUSO ANDESAMENTO	M2	6,14
10.0	<b>EQUIPAMENTOS</b>		
10.1	GUINDAUTO HIDRÁULICO, CAPACIDADE MÁXIMA DE CARGA 6500 KG, MOMENTO MÁXIMO DE CARGA 5.8 TM, ALCANCE MÁXIMO HORIZONTAL 7,60 M, INCLUSIVE CAMINHÃO TOCO PBT 9.700 KG, POTÊNCIA DE 160 CV - CHP DIURNO. AF_08/2015	CHP	22,4
10.2	GUINDAUTO HIDRÁULICO, CAPACIDADE MÁXIMA DE CARGA 3300 KG, MOMENTO MÁXIMO DE CARGA 5.8 TM, ALCANCE MÁXIMO HORIZONTAL 7,60 M, INCLUSIVE CAMINHÃO TOCO PBT 16.000 KG, POTÊNCIA DE 189 CV - CHI DIURNO. AF_03/2016	CHI	9,6
11.0	<b>SERVIÇOS DIVERSOS</b>		
11.1	TAMBOR DE COMBUSTIVEL DIESEL COM BOMBA ELETRICA FORN E INST	UND	1
11.2	TUBO DE AÇO GALVANIZADO COM COSTURA, CLASSE MÉDIA, CONEXÃO RANHURADA, DN 50 (2"), INSTALADO EM PRUMADAS - FORNECIMENTO E INSTALAÇÃO. AF_12/2015	M	14
11.3	PINTURA A OLEO BRILHANTE SOBRE SUPERFICIE METALICA, UMA DEMAIO INCLUSO UMA DEMAIO DE FUNDO ANTICORROSIVO	m <sup>2</sup>	3
11.4	COTOVELO DE AÇO GALVANIZADO 5" - FORNECIMENTO E INSTALAÇÃO	UN	1
11.5	TUBO DE AÇO GALVANIZADO COM COSTURA, CLASSE MEDIA, RANHURADAM DN 100(5") INST EM PRUMADAS - FORN E INST	M	2
12.0	<b>INSTALAÇÕES ELÉTRICAS</b>		

Tribunal de Justiça do Estado do Amazonas – TJAM  
CNPJ: 04.301.769/0001-09 CEP 69060-000  
Av. André Araújo, s/nº, Aleixo, Manaus-AM  
Telefone: (92) 2129-6688

Este documento encontra-se registrado no Conselho Regional de Engenharia e Agronomia do Amazonas, vinculado à Certidão nº 957810/2019, emitida em 13/08/2019



Certidão nº 957810/2019  
13/08/2019, 16:25  
Chave de Impressão: 2Z5ZZ

O documento neste ato registrado foi emitido em 12/08/2019 e contém 8 folhas





PODER JUDICIÁRIO  
TRIBUNAL DE JUSTIÇA DO AMAZONAS

12.1	CABO DE COBRE FLEXÍVEL ISOLADO, 240 MM², ANTI-CHAMA 0,6/1,0 KV, PARA DISTRIBUIÇÃO - FORNECIMENTO E INSTALAÇÃO. AF_12/2015	M	290
12.2	CABO DE COBRE NU 35MM2 - FORNECIMENTO E INSTALACAO	M	14
12.3	PERFILADO 38X38MM SOBRE FORRO INNC ACESSORIOS DE FIX, INST E FORN	M	6
12.4	ELETROCALHA METALICA 200X100MM E ACESSORIOS DE FIXAÇÃO	M	23
12.5	PONTO DE ILUMINAÇÃO E TOMADA, RESIDENCIAL, INCLUINDO INTERRUPTOR SIMPLES E TOMADA 10A/250V, CAIXA ELÉTRICA, ELETRODUTO, CABO, RASGO, QUEBRA E CHUMBAMENTO (EXCLUINDO LUMINÁRIA E LÂMPADA). AF_01/2016	UN	2
12.6	LUMINARIA DE SOBREPOR 1.20M COM 2 LAMPADAS LED 18W FONR E INST	UND	2
12.7	TRANSFORMADOR ÓLEO 1000.0KVA 13.8/0.22KV	UND	2
13.0	<b>LIMPEZA FINAL DE OBRA</b>		
13.1	LIMPEZA FINAL DA OBRA	m²	100
13.2	CARGA MANUAL DE ENTULHO EM CAMINHAO BASCULANTE 6 M3	m³	4
13.3	CAIXA COLETORA	UND	2

Este documento encontra-se registrado no Conselho Regional de Engenharia e Agronomia do Amazonas, vinculado à Certidão nº 957810/2019, emitida em 13/08/2019



Tribunal de Justiça do Estado do Amazonas – TJAM  
CNPJ: 04.301.769/0001-09 CEP 69060-000  
Av. André Araújo, s/nº, Aleixo, Manaus-AM  
Telefone: (92) 2129-6688

Certidão nº 957810/2019  
13/08/2019, 16:25

Chave de Impressão: 2Z5ZZ

O documento neste ato registrado foi emitido em 12/08/2019 e contém 8 folhas





PODER JUDICIÁRIO  
TRIBUNAL DE JUSTIÇA DO AMAZONAS

### ATESTADO

Atestamos, para os devidos fins, que a empresa Capri Engenharia LTDA – ME, através de seus Engenheiros, Sr. Diego Lima Maquiné (Engenheiro Eletricista) e Sr. Diego Lemos Dantas (Engenheiro Civil), cumpriu satisfatoriamente os serviços contratados, em prazos, valores, quantidades, qualidade, não havendo nada que desabone a sua conduta.

Manaus, 09 de julho 2019.

Nilson Monteiro de Oliveira

Analista Judiciário – Engenheiro Eletricista  
Fiscal do Contrato Administrativo

Rodrigo Paz Barros  
Auxiliar Judiciário – Engenheiro Civil

Tribunal de Justiça do Estado do Amazonas – TJAM  
CNPJ: 04.301.769/0001-09 CEP 69060-000  
Av. André Araújo, s/nº, Aleixo, Manaus-AM  
Telefone: (92) 2129-6688

Este documento encontra-se registrado no Conselho Regional de Engenharia e Agronomia do Amazonas, vinculado à Certidão nº 957810/2019, emitida em 13/08/2019



Certidão nº 957810/2019  
13/08/2019, 16:25  
Chave de Impressão: 2Z5ZZ

O documento neste ato registrado foi emitido em 12/08/2019 e contém 8 folhas





Certidão de Acervo Técnico - CAT  
Resolução Nº 1025 de 30 de Outubro de 2009  
Lei Federal Nº 6496 de 07 de Dezembro de 1977

**CREA-AM**

CAT COM REGISTRO DE ATESTADO

**957810/2019**

Atividade concluída

**Conselho Regional de Engenharia e Agronomia do Amazonas**

CERTIFICAMOS, em cumprimento ao disposto na Resolução nº 1.025, de 30 de outubro de 2009, do Confea, que consta dos assentamentos deste Conselho Regional de Engenharia e Agronomia do Amazonas - Crea-AM, o Acervo Técnico do profissional **DIEGO LIMA MAQUINE** referente à(s) Anotação(ões) de Responsabilidade Técnica - ART abaixo discriminada(s):

Profissional: **DIEGO LIMA MAQUINE**

Registro: **0415051339AM** RNP: **0415051339**

Título profissional: ENGENHEIRO ELETRICISTA, ENGENHEIRO DE SEGURANÇA DO TRABALHO

Número da ART: **AM20190177732** Tipo de ART: OBRA OU SERVIÇO Registrada em: 06/08/2019 Baixada em: 07/08/2019

Forma de registro: SUBSTITUIÇÃO Participação técnica: INDIVIDUAL

Empresa contratada: **CAPRI ENGENHARIA LTDA**

Contratante: **TRIBUNAL DE JUSTIÇA DO AMAZONAS**

CPF/CNPJ: **04.812.509/0001-90**

Endereço do contratante: AVENIDA ANDRÉ ARAÚJO

Nº: S/N

Complemento:

Bairro: ALEIXO

Cidade: MANAUS

UF: AM

CEP: 69060000

Contrato: 02/2019

Celebrado em: 30/01/2019

Valor do contrato: R\$ 193.950,41

Tipo de contratante: PESSOA JURÍDICA

Ação institucional: Outros

Endereço da obra/serviço: AVENIDA ANDRÉ ARAÚJO

Nº: S/N

Complemento:

Bairro: ALEIXO

Cidade: MANAUS

UF: AM

CEP: 69060000

Data de início: 13/03/2019

Conclusão efetiva: 13/05/2019

Finalidade: SEM DEFINIÇÃO

Proprietário: TRIBUNAL DE JUSTIÇA DO AMAZONAS

CPF/CNPJ: 04.812.509/0001-90

Atividade Técnica: **1 - DIRETA RESOLUÇÃO 1025 -> OBRAS E SERVIÇOS - ELÉTRICA -> ELETROTÉCNICA APLICADA -> REDE DE DISTRIBUIÇÃO DE ENERGIA ELÉTRICA -> #1792 - PRIMARIA 15 - EXECUÇÃO 2000.00 quilovolt-ampère; 1 - DIRETA RESOLUÇÃO 1025 -> OBRAS E SERVIÇOS - ELÉTRICA -> ELETROTÉCNICA APLICADA -> SUBESTAÇÃO DE ENERGIA ELÉTRICA -> #1796 - ABRIGADA 15 - EXECUÇÃO 2000.00 quilovolt-ampère;**

#### Observações

Serviço de Engenharia relacionados à obra e reforma da ampliação de subestação de média tensão com potência de 2000KVA, com fornecimento de materiais, peças, equipamentos, mão de obra e acessórios

#### Informações Complementares

CERTIFICAMOS, finalmente, que se encontra vinculado à presente Certidão de Acervo Técnico – CAT, o atestado contendo 8 folha(s), expedido pelo contratante da obra/serviço, a quem cabe a responsabilidade pela veracidade e exatidão das informações nele constantes.

**Certidão de Acervo Técnico nº 957810/2019**

**13/08/2019, 12:42**

**2Z5Zz**

A Certidão de Acervo Técnico (CAT) à qual o atestado está vinculado constituirá prova da capacidade técnico-profissional da pessoa jurídica somente se o responsável técnico indicado estiver ou venha a ser integrado ao seu quadro técnico por meio de declaração entregue no momento da habilitação ou da entrega das propostas.

Fica(m) Excluído(s), no entanto, o(s) serviço(s) cujas atribuições não competem ao(s) profissional(is) em questão.

A autenticidade desta Certidão pode ser verificada em: <http://publico.crea-am.org.br/>, com a chave: 2Z5Zz

Certificamos que se encontra vinculado à presente CAT o atestado apresentado em cumprimento à Lei nº 8.666/93, expedido pela pessoa jurídica contratante, a quem cabe a responsabilidade pela veracidade e exatidão das informações nele constantes. É de responsabilidade deste Conselho a verificação da atividade profissional em conformidade com a Lei nº 5.194/66 e Resoluções do Conselho Federal de Engenharia e Agronomia - CONFEA.

Esta certidão perderá a validade, caso ocorra qualquer alteração posterior dos elementos cadastrais nela contidos.





PODER JUDICIÁRIO  
TRIBUNAL DE JUSTIÇA DO AMAZONAS

ATESTADO DE CAPACIDADE TÉCNICA

Empresa Contratada: Capri Engenharia LTDA - ME  
CNPJ: 09.276.936/0001-14  
Endereço: RUA Santa Viviana, 20, Ouro Verde.  
Bairro: COROADO  
CEP: 69082-000

**Dados do contrato:**

Objeto: Contratação de empresa para execução dos Serviços de Engenharia relacionados à obra e reforma da ampliação de subestação de média tensão com potência de 2000KVA, com fornecimento de materiais, peças, equipamentos, mão de obra e acessórios.

Data da assinatura: 30 de Janeiro de 2019.

Prazo de execução: 60 (sessenta) dias.

Início dos serviços: 13 de Março de 2019.

Término dos serviços: 13 de Maio de 2019.

Valor dos serviços: R\$ 193.950,41 (Cento e noventa e três mil, novecentos e cinquenta reais e quarenta e um centavos).

**Responsáveis técnicos:**

Empresa Contratante:

Engenheiro Eletricista Sr Nilson Monteiro de Oliveira

RNP: 041251287-4

Crea nº: 0412512874-AM

CPF: 933.065.712-53

Engenheiro Civil Sr. Rodrigo Paz Barros

Crea Nº: 026393-D

RNP: 041566448-9

Tribunal de Justiça do Estado do Amazonas – TJAM

CNPJ: 04.301.769/0001-09 CEP 69060-000

Av. André Araújo, s/nº, Aleixo, Manaus-AM

Telefone: (92) 2129-6688

Este documento encontra-se registrado no Conselho Regional de Engenharia e Agronomia do Amazonas, vinculado à Certidão nº 957810/2019, emitida em 13/08/2019



Certidão nº 957810/2019

13/08/2019, 16:25

Chave de Impressão: 2Z5ZZ

O documento neste ato registrado foi emitido em 12/08/2019 e contém 8 folhas





PODER JUDICIÁRIO  
TRIBUNAL DE JUSTIÇA DO AMAZONAS

CPF: 016.790.272-55

Empresa Contratada:

Engenheiro Eletricista Sr. DIEGO LIMA MAQUINÉ

Crea Nº: 25.575 - D AM

RNP: 04150511339

CPF: 990.891.572-04

Engenheiro Civil Sr. Diego Lemos Dantas

CREA 24.771 - D AM

RNP 0414606205

CPF: 527.606.422-91

**Local de execução dos serviços:**

Avenida André Araújo s/n, Aleixo, CEP 69060-000 na cidade de Manaus,  
Amazonas.

**Detalhes do serviço:**

Item	Descrição	Unid.	Quantid
1	ADMINISTRAÇÃO DA OBRA		
1.1	ENGENHEIRO CIVIL DE OBRA PLENO COM ENCARGOS COMPLEMENTARES	H	88
1.2	MESTRE DE OBRAS COM ENCARGOS COMPLEMENTARES	MES	2
1.3	PLACA DE OBRA EM CHAPA DE ACO GALVANIZADO	m²	3
1.4	TECNICO EM SEGURANÇA DO TRABALHO	MES	2
1.5	ENGENHEIRO ELETRICISTA COM ENCARGOS COMPLEMENTARES	H	88
1.6	ALUGUEL CONTAINER/ESCRIT INCL INST ELET LARG=2,20 COMP=6,20M ALT=2,50M CHAPA ACO C/NERV TRAPEZ FORRO C/ISOL TERMO/ACUSTICO CHASSIS REFORC PISO COMPENS NAVAL EXC TRANSP/CARGA/DESCARGA	MES	2

Tribunal de Justiça do Estado do Amazonas – TJAM  
CNPJ: 04.301.769/0001-09 CEP 69060-000  
Av. André Araújo, s/nº, Aleixo, Manaus-AM  
Telefone: (92) 2129-6688

Este documento encontra-se registrado no Conselho Regional de Engenharia e Agronomia do Amazonas, vinculado à Certidão nº 957810/2019, emitida em 13/08/2019



Certidão nº 957810/2019  
13/08/2019, 16:25  
Chave de Impressão: 2Z5ZZ

O documento neste ato registrado foi emitido em 12/08/2019 e contém 8 folhas





PODER JUDICIÁRIO  
TRIBUNAL DE JUSTIÇA DO AMAZONAS

1.7	ELETRICISTA COM ENCARGOS COMPLEMENTARES	H	176
1.8	BARRACAO PARA DEPOSITO EM TABUAS DE MADEIRA, COBERTURA EM FIBROCIMENTO 4 MM, INCLUSO PISO ARGAMASSA TRAÇO 1:6 (CIMENTO E AREIA)	m <sup>2</sup>	9
2.0	DEMOLIÇÕES E RETIRADAS		
2.1	DEMOLICAO DE ALVENARIA DE TIJOLOS FURADOS S/REAPROVEITAMENTO	m <sup>3</sup>	8,24
2.3	RETIRADA DE FOLHAS DE PORTA DE PASSAGEM OU JANELA	UN	2
2.4	DEMOLICAO DE CONCRETO SIMPLES	m <sup>3</sup>	3,91
3.0	INFRAESTRUTURA		
3.1	MONTAGEM DE ARMADURA TRANSVERSAL DE ESTACAS DE SEÇÃO CIRCULAR, DIÂMETRO = 6,3 MM. AF_11/2016	KG	7,72
3.2	MONTAGEM DE ARMADURA LONGITUDINAL/TRANSVERSAL DE ESTACAS DE SEÇÃO CIRCULAR, DIÂMETRO = 12,5 MM. AF_11/2016	KG	39,87
3.3	IMPERMEABILIZACAO DE ESTRUTURAS ENTERRADAS, COM TINTA ASFALTICA, DUAS DEMAOS.	m <sup>2</sup>	8,04
3.4	ARMAÇÃO DE ESTRUTURAS DE CONCRETO ARMADO, EXCETO VIGAS, PILARES, LAJES E FUNDAÇÕES. UTILIZANDO AÇO CA-50 DE 10,0 MM - MONTAGEM. AF_12/2015	KG	30,31
3.5	CONCRETO FCK = 25MPA, TRAÇO 1:2,3:2,7 (CIMENTO/ AREIA MÉDIA/ BRITA 1) - PREPARO MECÂNICO COM BETONEIRA 600 L. AF_07/2016	m <sup>3</sup>	1,06
3.6	LANÇAMENTO COM USO DE BALDES, ADENSAMENTO E ACABAMENTO DE CONCRETO EM ESTRUTURAS. AF_12/2015	m <sup>3</sup>	1,06
3.7	ARRASAMENTO MECANICO DE ESTACA DE CONCRETO ARMADO, DIAMETROS DE ATÉ 40 CM. AF_11/2016	UN	9
3.8	FORMA TABUA P/CONCRETO EM FUNDACAO S/REAPROVEITAMENTO	m <sup>2</sup>	8,04
3.9	ESCAVAÇÃO MANUAL DE VALA COM PROFUNDIDADE MENOR OU IGUAL A 1,30 M. AF_03/2016	m <sup>3</sup>	49,49
3.10	REATERRO DE VALA COM COMPACTAÇÃO MANUAL	m <sup>3</sup>	44,01
4.0	SUPRAESTRUTURA		
4.1	ARMAÇÃO DE PILAR OU VIGA DE UMA ESTRUTURA CONVENCIONAL DE CONCRETO ARMADO EM UMA EDIFICAÇÃO TÉRREA OU SOBRADO UTILIZANDO AÇO CA-50 DE 6,3 MM - MONTAGEM. AF_12/2015	KG	96,31

Tribunal de Justiça do Estado do Amazonas – TJAM  
CNPJ: 04.301.769/0001-09 CEP 69060-000  
Av. André Araújo, s/nº, Aleixo, Manaus-AM  
Telefone: (92) 2129-6688

Este documento encontra-se registrado no Conselho Regional de Engenharia e Agronomia do Amazonas, vinculado à Certidão nº 957810/2019, emitida em 13/08/2019



Certidão nº 957810/2019  
13/08/2019, 16:25  
Chave de Impressão: 2Z5ZZ

O documento neste ato registrado foi emitido em 12/08/2019 e contém 8 folhas







PODER JUDICIÁRIO  
TRIBUNAL DE JUSTIÇA DO AMAZONAS

4.2	ARMAÇÃO DE LAJE DE UMA ESTRUTURA CONVENCIONAL DE CONCRETO ARMADO EM UMA EDIFICAÇÃO TÉRREA OU SOBRADO UTILIZANDO AÇO CA-50 DE 6,3 MM - MONTAGEM. AF_12/2015	KG	70,01
4.3	ARMAÇÃO DE LAJE DE UMA ESTRUTURA CONVENCIONAL DE CONCRETO ARMADO EM UMA EDIFICAÇÃO TÉRREA OU SOBRADO UTILIZANDO AÇO CA-50 DE 8,0 MM - MONTAGEM. AF_12/2015	KG	11,06
4.4	ARMAÇÃO DE PILAR OU VIGA DE UMA ESTRUTURA CONVENCIONAL DE CONCRETO ARMADO EM UMA EDIFICAÇÃO TÉRREA OU SOBRADO UTILIZANDO AÇO CA-50 DE 10,0 MM - MONTAGEM. AF_12/2015	KG	216,42
4.5	FABRICAÇÃO DE FÔRMA PARA LAJES, EM CHAPA DE MADEIRA COMPENSADA RESINADA, E = 17MM. AF_12/2015	m²	27,51
4.6	FABRICAÇÃO DE FÔRMA PARA PILARES E ESTRUTURAS SIMILARES, EM CHAPA DE MADEIRA COMPENSADA RESINADA, E = 17 MM. AF_12/2015	m²	19,2
4.7	FABRICAÇÃO DE FÔRMA PARA VIGAS, EM CHAPA DE MADEIRA COMPENSADA RESINADA, E = 17MM. AF_12/2015	m²	51,4
4.8	CONCRETO FCK = 25MPA. TRAÇO 1:2,3:2,7 (CIMENTO/ AREIA MÉDIA/ BRITA 1) - PREPARO MECÂNICO COM BETONEIRA 600 L. AF_07/2016	m³	5,83
4.9	LANÇAMENTO COM USO DE BALDES, ADENSAMENTO E ACABAMENTO DE CONCRETO EM ESTRUTURAS. AF_12/2015	m³	5,83
5.0	<b>PAREDES E PAINÉS</b>		
5.1	ALVENARIA DE VEDAÇÃO DE BLOCOS CERÂMICOS FURADOS NA HORIZONTAL DE 9X19X19CM (ESPESSURA 9CM) DE PAREDES COM ÁREA LÍQUIDA MAIOR OU IGUAL A 6M² SEM VÃOS E ARGAMASSA DE ASSENTAMENTO COM PREPARO EM BETONEIRA. AF_06/2014	m²	48,56
5.2	COBOGO DE CONCRETO (ELEMENTO VAZADO), 7X50X50CM, ASSENTADO COM ARGAMASSA TRACO 1:4 (CIMENTO E AREIA)	m²	1,5
6.0	<b>ESQUADRIAS,</b>		
6.1	GRADIL DE ALUMINIO ANODIZADO TIPO BARRA CHATA	m²	6,54
6.2	PORTA DE FERRO, DE ABRIR, TIPO GRADE COM CHAPA, 87X210CM, COM GUARNICOES	m²	9,66
6.3	PORTA EM ALUMÍNIO DE ABRIR TIPO VENEZIANA COM GUARNIÇÃO, FIXAÇÃO COM PARAFUSOS - FORNECIMENTO E INSTALAÇÃO. AF_08/2015	m²	9,66

Tribunal de Justiça do Estado do Amazonas – TJAM  
CNPJ: 04.301.769/0001-09 CEP 69060-000  
Av. André Araújo, s/nº, Aleixo, Manaus-AM  
Telefone: (92) 2129-6688

Este documento encontra-se registrado no Conselho Regional de Engenharia e Agronomia do Amazonas, vinculado à Certidão nº 957810/2019, emitida em 13/08/2019



Certidão nº 957810/2019  
13/08/2019, 16:25  
Chave de Impressão: 2Z5ZZ

O documento neste ato registrado foi emitido em 12/08/2019 e contém 8 folhas





**PODER JUDICIÁRIO**  
**TRIBUNAL DE JUSTIÇA DO AMAZONAS**

7.0 COBERTURAS E PROTEÇÕES			
7.1	TELHAMENTO COM TELHA ESTRUTURAL DE FIBROCIMENTO E= 6 MM, COM ATÉ 2 ÁGUAS, INCLUSO IÇAMENTO. AF_06/2016	m <sup>2</sup>	1,8
7.2	TELHAMENTO COM TELHA DE AÇO/ALUMÍNIO E = 0,5 MM, COM ATÉ 2 ÁGUAS, INCLUSO IÇAMENTO. AF_06/2016	m <sup>2</sup>	166,68
7.3	PINTURA ESMALTE FOSCO, DUAS DEMAOS, SOBRE SUPERFÍCIE METÁLICA, INCLUSO UMA DEMAOS DE FUNDO ANTICORROSIVO. UTILIZACAO DE REVOLVER ( AR-COMPRI-MIDO).	m <sup>2</sup>	166,68
7.4	ESTRUTURA METÁLICA EM PERFIL DE AÇO P/ COBERTURA	M2	128,45
7.5	TUBO DE PVC DN 150MM PARA DRENAGEM E CONEXOES - FORN E INST	M	35
7.6	CAIXA DE AREIA 60X60X60CM EM ALVENARIA - EXECUÇÃO	UN	1
7.7	CALHA EM CHAPA DE AÇO GALVANIZADO NÚMERO 24, DESENVOLVIMENTO DE 50 CM, INCLUSO TRANSPORTE VERTICAL. AF_06/2016	M	55
8.0 REVESTIMENTO			
8.1	EMBOÇO OU MASSA ÚNICA EM ARGAMASSA TRAÇO 1:2:8, PREPARO MECÂNICO COM BETONEIRA 400 L, APLICADA MANUALMENTE EM PANOS DE FACHADA COM PRESENÇA DE VÃOS, ESPESSURA DE 25 MM. AF_06/2014	m <sup>2</sup>	66,32
8.2	CHAPISCO APLICADO EM ALVENARIA (SEM PRESENÇA DE VÃOS) E ESTRUTURAS DE CONCRETO DE FACHADA, COM COLHER DE PEDREIRO. ARGAMASSA TRAÇO 1:3 COM PREPARO MANUAL. AF_06/2014	m <sup>2</sup>	66,32
8.3	APLICAÇÃO MANUAL DE MASSA ACRÍLICA EM PANOS DE FACHADA COM PRESENÇA DE VÃOS, DE EDIFÍCIOS DE MÚLTIPLOS PAVIMENTOS, DUAS DEMAOS. AF_05/2017	m <sup>2</sup>	66,32
8.4	APLICAÇÃO MANUAL DE PINTURA COM TINTA LÁTEX ACRÍLICA EM PAREDES, DUAS DEMAOS. AF_06/2014	m <sup>2</sup>	197,72
8.5	APLICAÇÃO MANUAL DE PINTURA COM TINTA LÁTEX ACRÍLICA EM TETO, DUAS DEMAOS. AF_06/2014	m <sup>2</sup>	91,9
9.0 PAVIMENTAÇÃO			
9.1	CONTRAPISO EM ARGAMASSA PRONTA, PREPARO MANUAL, APLICADO EM ÁREAS SECAS SOBRE LAJE, NÃO ADERIDO, ESPESSURA 5CM. AF_06/2014	m <sup>2</sup>	13,2
9.2	ARMACAO EM TELA DE AÇO SOLDADA NERVURADA Q-92, AÇO CA-60, 4,2MM, MALHA 15X15CM	m <sup>2</sup>	29,4
9.3	CORTE E DOBRA DE AÇO CA-60, DIÂMETRO DE 4,2 MM, UTILIZADO EM LAJE. AF_12/2015	KG	6,47

Tribunal de Justiça do Estado do Amazonas – TJAM  
CNPJ: 04.301.769/0001-09 CEP 69060-000  
Av. André Araújo, s/nº, Aleixo, Manaus-AM  
Telefone: (92) 2129-6688

Este documento encontra-se registrado no Conselho Regional de Engenharia e Agronomia do Amazonas, vinculado à Certidão nº 957810/2019, emitida em 13/08/2019



Certidão nº 957810/2019  
13/08/2019, 16:25  
Chave de Impressão: 2Z5ZZ

O documento neste ato registrado foi emitido em 12/08/2019 e contém 8 folhas





PODER JUDICIÁRIO  
TRIBUNAL DE JUSTIÇA DO AMAZONAS

9.4	PINTURA ACRILICA EM PISO CIMENTADO DUAS DEMAOS	m <sup>2</sup>	35,6
9.5	ALVENARIA DE VEDAÇÃO DE BLOCOS CERÂMICOS FURADOS NA HORIZONTAL DE 9X19X19CM (ESPESSURA 9CM) DE PAREDES COM ÁREA LÍQUIDA MAIOR OU IGUAL A 6M² SEM VÃOS E ARGAMASSA DE ASSENTAMENTO COM PREPARO MANUAL. AF_06/2014	m <sup>2</sup>	11,48
9.6	CONCRETO FCK = 25MPA, TRAÇO 1:2,3:2,7 (CIMENTO/ AREIA MÉDIA/ BRITA 1) - PREPARO MECÂNICO COM BETONEIRA 400 L. AF_07/2016	m <sup>3</sup>	6,14
9.7	EXECUÇÃO DE PASSEIO (CALÇADA) OU PISO DE CONCRETO COM CONCRETO MOLDADO IN LOCO, FEITO EM OBRA, ACABAMENTO CONVENCIONAL, ESPESSURA 12 CM, ARMADO. AF_07/2016	m <sup>2</sup>	10,92
9.8	LANÇAMENTO DE CONCRETO MANUAL COM BALDES - INCLUSO ANDESAMENTO	M2	6,14
10.0	<b>EQUIPAMENTOS</b>		
10.1	GUINDAUTO HIDRÁULICO, CAPACIDADE MÁXIMA DE CARGA 6500 KG, MOMENTO MÁXIMO DE CARGA 5.8 TM, ALCANCE MÁXIMO HORIZONTAL 7,60 M, INCLUSIVE CAMINHÃO TOCO PBT 9.700 KG, POTÊNCIA DE 160 CV - CHP DIURNO. AF_08/2015	CHP	22,4
10.2	GUINDAUTO HIDRÁULICO, CAPACIDADE MÁXIMA DE CARGA 3300 KG, MOMENTO MÁXIMO DE CARGA 5.8 TM, ALCANCE MÁXIMO HORIZONTAL 7,60 M, INCLUSIVE CAMINHÃO TOCO PBT 16.000 KG, POTÊNCIA DE 189 CV - CHI DIURNO. AF_03/2016	CHI	9,6
11.0	<b>SERVIÇOS DIVERSOS</b>		
11.1	TAMBOR DE COMBUSTIVEL DIESEL COM BOMBA ELETRICA FORN E INST	UND	1
11.2	TUBO DE AÇO GALVANIZADO COM COSTURA, CLASSE MÉDIA, CONEXÃO RANHURADA, DN 50 (2"), INSTALADO EM PRUMADAS - FORNECIMENTO E INSTALAÇÃO. AF_12/2015	M	14
11.3	PINTURA A OLEO BRILHANTE SOBRE SUPERFICIE METALICA, UMA DEMAIO INCLUSO UMA DEMAIO DE FUNDO ANTICORROSIVO	m <sup>2</sup>	3
11.4	COTOVELO DE AÇO GALVANIZADO 5" - FORNECIMENTO E INSTALAÇÃO	UN	1
11.5	TUBO DE AÇO GALVANIZADO COM COSTURA, CLASSE MEDIA, RANHURADAM DN 100(5") INST EM PRUMADAS - FORN E INST	M	2
12.0	<b>INSTALAÇÕES ELÉTRICAS</b>		

Tribunal de Justiça do Estado do Amazonas – TJAM  
CNPJ: 04.301.769/0001-09 CEP 69060-000  
Av. André Araújo, s/nº, Aleixo, Manaus-AM  
Telefone: (92) 2129-6688

Este documento encontra-se registrado no Conselho Regional de Engenharia e Agronomia do Amazonas, vinculado à Certidão nº 957810/2019, emitida em 13/08/2019



Certidão nº 957810/2019  
13/08/2019, 16:25  
Chave de Impressão: 2Z5ZZ

O documento neste ato registrado foi emitido em 12/08/2019 e contém 8 folhas





PODER JUDICIÁRIO  
TRIBUNAL DE JUSTIÇA DO AMAZONAS

12.1	CABO DE COBRE FLEXÍVEL ISOLADO, 240 MM², ANTI-CHAMA 0,6/1,0 KV, PARA DISTRIBUIÇÃO - FORNECIMENTO E INSTALAÇÃO. AF_12/2015	M	290
12.2	CABO DE COBRE NU 35MM2 - FORNECIMENTO E INSTALACAO	M	14
12.3	PERFILADO 38X38MM SOBRE FORRO INNC ACESSORIOS DE FIX, INST E FORN	M	6
12.4	ELETROCALHA METALICA 200X100MM E ACESSORIOS DE FIXAÇÃO	M	23
12.5	PONTO DE ILUMINAÇÃO E TOMADA, RESIDENCIAL, INCLUINDO INTERRUPTOR SIMPLES E TOMADA 10A/250V, CAIXA ELÉTRICA, ELETRODUTO, CABO, RASGO, QUEBRA E CHUMBAMENTO (EXCLUINDO LUMINÁRIA E LÂMPADA). AF_01/2016	UN	2
12.6	LUMINARIA DE SOBREPOR 1.20M COM 2 LAMPADAS LED 18W FONR E INST	UND	2
12.7	TRANSFORMADOR ÓLEO 1000.0KVA 13.8/0.22KV	UND	2
13.0	<b>LIMPEZA FINAL DE OBRA</b>		
13.1	LIMPEZA FINAL DA OBRA	m²	100
13.2	CARGA MANUAL DE ENTULHO EM CAMINHAO BASCULANTE 6 M3	m³	4
13.3	CAIXA COLETORA	UND	2

Este documento encontra-se registrado no Conselho Regional de Engenharia e Agronomia do Amazonas, vinculado à Certidão nº 957810/2019, emitida em 13/08/2019



Tribunal de Justiça do Estado do Amazonas – TJAM  
CNPJ: 04.301.769/0001-09 CEP 69060-000  
Av. André Araújo, s/nº, Aleixo, Manaus-AM  
Telefone: (92) 2129-6688

Certidão nº 957810/2019  
13/08/2019, 16:25

Chave de Impressão: 2Z5ZZ

O documento neste ato registrado foi emitido em 12/08/2019 e contém 8 folhas





PODER JUDICIÁRIO  
TRIBUNAL DE JUSTIÇA DO AMAZONAS

**ATESTADO**

Atestamos, para os devidos fins, que a empresa Capri Engenharia LTDA – ME, através de seus Engenheiros, Sr. Diego Lima Maquiné (Engenheiro Eletricista) e Sr. Diego Lemos Dantas (Engenheiro Civil), cumpriu satisfatoriamente os serviços contratados, em prazos, valores, quantidades, qualidade, não havendo nada que desabone a sua conduta.

Manaus, 09 de julho 2019.

Nilson Monteiro de Oliveira

Analista Judiciário – Engenheiro Eletricista  
Fiscal do Contrato Administrativo

Rodrigo Paz Barros

Auxiliar Judiciário – Engenheiro Civil

Tribunal de Justiça do Estado do Amazonas – TJAM  
CNPJ: 04.301.769/0001-09 CEP 69060-000  
Av. André Araújo, s/nº, Aleixo, Manaus-AM  
Telefone: (92) 2129-6688

Este documento encontra-se registrado no Conselho Regional de Engenharia e Agronomia do Amazonas, vinculado à Certidão nº 957810/2019, emitida em 13/08/2019



Certidão nº 957810/2019  
13/08/2019, 16:25  
Chave de Impressão: 2Z5ZZ

O documento neste ato registrado foi emitido em 12/08/2019 e contém 8 folhas





Certidão de Acervo Técnico - CAT  
Resolução Nº 1025 de 30 de Outubro de 2009  
Lei Federal Nº 6496 de 07 de Dezembro de 1977

**CREA-AM**

CAT COM REGISTRO DE ATESTADO

**959670/2019**

Atividade concluída

**Conselho Regional de Engenharia e Agronomia do Amazonas**

CERTIFICAMOS, em cumprimento ao disposto na Resolução nº 1.025, de 30 de outubro de 2009, do Confea, que consta dos assentamentos deste Conselho Regional de Engenharia e Agronomia do Amazonas - Crea-AM, o Acervo Técnico do profissional **DIEGO LIMA MAQUINE** referente à(s) Anotação(ões) de Responsabilidade Técnica - ART abaixo discriminada(s):

Profissional: **DIEGO LIMA MAQUINE**

Registro: **0415051339AM** RNP: **0415051339**

Título profissional: ENGENHEIRO ELETRICISTA, ENGENHEIRO DE SEGURANÇA DO TRABALHO

Número da ART: **AM20190176589** Tipo de ART: OBRA OU SERVIÇO Registrada em: 29/07/2019 Baixada em: 20/09/2019

Forma de registro: INICIAL Participação técnica: INDIVIDUAL

Empresa contratada: **MAQUINE MANUTENCAO ELETRICA LTDA - ME**

Contratante: **PATEO COMERCIO E VEICULOS LTDA**

CPF/CNPJ: **07.784.006/0007-31**

Endereço do contratante: AVENIDA SÃO JORGE

Nº: 3555

Complemento:

Bairro: SÃO GERALDO

Cidade: MANAUS

UF: AM

CEP: 69053255

Contrato: S/N

Celebrado em: 01/07/2019

Valor do contrato: R\$ 42.280,94

Tipo de contratante: PESSOA JURÍDICA

Ação institucional: Outros

Endereço da obra/serviço: AVENIDA SÃO JORGE

Nº: 3555

Complemento:

Bairro: SÃO GERALDO

Cidade: MANAUS

UF: AM

CEP: 69053255

Data de início: 29/07/2019

Conclusão efetiva: 09/08/2019

Finalidade: SEM DEFINIÇÃO

Proprietário: PATEO COMERCIO E VEICULOS LTDA

CPF/CNPJ: 07.784.006/0007-31

Atividade Técnica: 1 - **DIRETA** RESOLUÇÃO 1025 -> OBRAS E SERVIÇOS - ELÉTRICA -> ELETROTÉCNICA APLICADA -> REDE DE DISTRIBUIÇÃO DE ENERGIA ELÉTRICA -> #1792 - PRIMARIA 50 - PROJETO E EXECUÇÃO 13.80 quilovolt; 1 - **DIRETA** RESOLUÇÃO 1025 -> OBRAS E SERVIÇOS - ELÉTRICA -> ELETROTÉCNICA APLICADA -> SUBESTAÇÃO DE ENERGIA ELÉTRICA -> #1795 - AÉREA 50 - PROJETO E EXECUÇÃO 13.80 quilovolt;

#### Observações

CONTRATAÇÃO DE EMPRESA DE ENGENHARIA PARA EXECUÇÃO DE SUBESTAÇÃO AÉREA DE 150KVA, CONSTANDO ELABORAÇÃO DE PROJETO, EXECUÇÃO DA SUBESTAÇÃO COM APLICAÇÃO DE MATERIAL E MÃO-DE-OBRA.

#### Informações Complementares

- Conforme Atestado de Capacidade Técnica, anexo (03 páginas, emitido em 12/09/2019), para os serviços efetivamente executados, circunscrito APENAS às atividades inerentes à sua modalidade, ENGENHARIA ELÉTRICA, em coerência com as suas atribuições profissionais. Obs.: O referido atestado foi objeto de Laudo Técnico (07 páginas, referente à ART Nº AM20190182929), elaborado pela Eng. Eletric./Eng. Seg. Trab. GUSTAVO ALVES DA SILVA, CPF Nº 006.019.452-98, RNP Nº: 041554652-4, cujo qual é profissional habilitado no âmbito do Sistema Confea-Crea. CERTIFICAMOS, finalmente, que a responsabilidade pela veracidade e exatidão das informações declaradas constantes nos documentos que se encontram vinculados à presente Certidão de Acervo Técnico – CAT, cabe aos seus emissores.

CERTIFICAMOS, finalmente, que se encontra vinculado à presente Certidão de Acervo Técnico – CAT, o atestado contendo 3 folha(s), expedido pelo contratante da obra/serviço, a quem cabe a responsabilidade pela veracidade e exatidão das informações nele constantes.

**Certidão de Acervo Técnico nº 959670/2019**

**09/12/2019, 18:09**

**WZZ41**

A Certidão de Acervo Técnico (CAT) à qual o atestado está vinculado constituirá prova da capacidade técnico-profissional da pessoa jurídica somente se o responsável técnico indicado estiver ou venha a ser integrado ao seu quadro técnico por meio de declaração entregue no momento da habilitação ou da entrega das propostas.

Fica(m) Excluído(s), no entanto, o(s) serviço(s) cujas atribuições não competem ao(s) profissional(is) em questão.

A autenticidade desta Certidão pode ser verificada em: <http://publico.crea-am.org.br/>, com a chave: WZZ41

Certificamos que se encontra vinculado à presente CAT o atestado apresentado em cumprimento à Lei nº 8.666/93, expedido pela pessoa jurídica contratante, a quem cabe a responsabilidade pela veracidade e exatidão das informações nele constantes. É de responsabilidade deste Conselho a verificação da atividade profissional em conformidade com a Lei nº 5.194/66 e Resoluções do Conselho Federal de Engenharia e Agronomia - CONFEA.

Esta certidão perderá a validade, caso ocorra qualquer alteração posterior dos elementos cadastrais nela contidos.

**Conselho Regional de Engenharia e Agronomia do Amazonas**

Rua Costa Azevedo, 174, Centro - Manaus-AM

Tel: + 55 (92) 2125-7120 Fax: + 55 (92) 2125-7122 E-mail: faleconosco@crea-am.org.br



Impresso em: 09/12/2019, às 19:57.





### ATESTADO DE CAPACIDADE TÉCNICA

Empresa Contratada: MQN ENGENHARIA E SERVICOS TECNICOS  
 CNPJ: 29.118.694/0001-48  
 Endereço: Rua Japurá 351, Sala 02.  
 Bairro: Centro  
 CEP: 69025-020

#### **Dados do contrato:**

Objeto: CONTRATAÇÃO DE EMPRESA DE ENGENHARIA PARA EXECUÇÃO DE SUBESTAÇÃO AÉREA DE 150KVA, CONSTANDO ELABORAÇÃO DE PROJETO, EXECUÇÃO DA SUBESTAÇÃO COM APLICAÇÃO DE MATERIAL E MÃO-DE-OBRA.

Data da assinatura: 01 de Julho de 2019.

Prazo de execução: 45 (quarenta e cinco) dias.

Início dos serviços: 29 de Julho de 2019.

Término dos serviços: 09 de Agosto de 2019.

Valor dos serviços: R\$ 42.280,94 (Quarenta e dois mil, duzentos e oitenta reais e noventa e quatro centavos).

#### **Responsáveis técnicos:**

##### Empresa Contratada:

Engenheiro Eletricista Sr. DIEGO LIMA MAQUINÉ

Crea Nº: 25.575 - D AM

RNP: 04150511339

CPF: 990.891.572-04

ART Nº: AM20190176589

#### **Local de execução dos serviços:**

AVENIDA SÃO JORGE 3555, São Geraldo, CEP 69053-255 na cidade de Manaus, Amazonas.

PATEO COMERCIO DE VEICULO S/A – Av. São Jorge, 3555, São Geraldo CEP 69053-255  
 Fone: (92) 2621-4095 allison.azevedo@pateohyundai.com.br

Este documento encontra-se registrado no Conselho Regional de Engenharia e Agronomia do Amazonas, vinculado à Certidão nº 959670/2019, emitida em 09/12/2019



Certidão nº 959670/2019

09/12/2019, 19:57

Chave de Impressão: WZZ41

O documento neste ato registrado foi emitido em 09/12/2019 e contém 3 folhas

Scanned with CamScanner





PATEO HYUNDAI

## Detalhes do serviço:

Item	Descrição	Unidade	Quantidade
1	Instalação e responsabilidade técnica por uma subestação	und	1
2	Arruela de alumínio de 4" ZAMAC	pc	7
3	Arruela quadrada aço galvanizado 35x35x3mm - F.15MM(5/8)	und	20
4	Bucha de alumínio 4" ZAMAC	pc	7
5	Cabo de alumínio NU, CA 2 AWG S/ Alma	kg	9
6	Cabo de Cobre NU, 35 mm <sup>2</sup>	mt	51
7	Cabo de cobre isol. 0.6/1KV - 120 mm <sup>2</sup> (PT)	mt	240
8	Cabo de cobre isol. 750V PVC- 6,0 mm <sup>2</sup> (PT)	mt	10
9	Cx. Medição metálica trifásica	und	2
10	Cx. De passagem sob 30x30	und	1
11	Caixa para TC's	pc	1
12	Disj trifásico 400A Fixo	und	1
13	Grampo paralelo alumínio 1/0 - 2awg gpal 44 -1	pc	6
14	Conector parafuso fendido simples 25mm <sup>2</sup>	pc	8
15	Conector estribo compressão leb-40 (2AWG) - E +	und	3
16	Cruzeta de fibra de vidro 90 x 112,5 x 2.40mm / 400	und	4
17	Curva PVC Eletroduto 90° LONGA 4"	und	6
18	Tubo Eletroduto PVC c/ Rosca antichama 4" x 3M	pc	4
19	Fio de cobre NU 4AWG Duro	kg	4
20	Gancho de suspensão tipo olhal E	pc	3
21	Grampo de linha viva GLV - 68 A(Alumínio)	pc	3
22	Haste de Aterramento 5/8" x 240 mm Baixa camada	und	15
23	Isolador bastão polimérico 15kv (ancoragem)	pc	6
24	Luva de PVC para eletroduto de PVC 4"	pc	10
25	Manilha Sapatilha - Fundida E+	pc	3
26	Mão Francesa Plana 6x32x710MM E+	und	8
27	Parafuso olhal 400mm x 5/8 - m16	pc	3
28	Parafuso francês 3/8 x 115MM - m10	pc	8
29	Parafuso máquina 400mm x 5/8 - m16	pc	4
30	Para-raio polimérico distr. 12kv 10ka s/ ferragem	pc	3
31	Poste de concreto armado duplo T 11/600	pc	1
32	Porca quadrada em aço galvanizado 5/8 E+	und	8
33	Terminal cobre a compressão 95mm TM 95-10	und	16
34	Transformador a óleo trif. 13.8KV 220V-127V 150KVA	und	1
35	Alça pre. Distrib. CA-CAA 2AWG; 35mm <sup>2</sup> Multip.	und	3
36	Projeto aprovado pela concessionária	und	1

PATEO COMERCIO DE VEICULO S/A – Av. São Jorge, 3555, São Geraldo CEP 69053-255  
Fone: (92) 2621-4095 allison.azevedo@pateohyundai.com.br

Este documento encontra-se registrado no Conselho Regional de Engenharia e Agronomia do Amazonas, vinculado à Certidão nº 959670/2019, emitida em 09/12/2019



Certidão nº 959670/2019  
09/12/2019, 19:57  
Chave de Impressão: WZZ41

O documento neste ato registrado foi emitido em 09/12/2019 e contém 3 folhas

Scanned with CamScanner





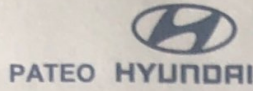

ATESTADO

Atestamos, para os devidos fins, que a empresa mqn Engenharia e Servicos Tecnicos, através de seu Engenheiro, Sr. Diego Lima Maquiné (Engenheiro Eletricista), cumpriu satisfatoriamente os serviços contratados, em prazos, valores, quantidades, qualidade, não havendo nada que desabone a sua conduta.

Manaus, 12 de Setembro 2019.



*Jose Allyson Azevedo da Silva*

PATEO COMERCIO DE VEICULOS S/A

CNPJ: 07.784.006/0007-31

JOSÉ ALLYSON AZEVEDO DA SILVA

GERENTE COMERCIAL

CPF: 036.814.464-07

CARTÓRIO RABELO - 1º OFÍCIO DE NOTAS DE MANAUS - Antonino Rabelo (Tabellão)  
 Manaus - Av. Osimo Sadala, 438 - (92) 2234-3333 | Sac. - Av. Eduardo Ribeiro, 647 - (92) 2232-8464 - www.cartorioabelo.com.br

SELO ELETRÔNICO DE FISCALIZAÇÃO DO INAM  
 Reconheço e dou fé por semelhança à firma de  
 JOSÉ ALLYSON AZEVEDO DA SILVA C/assinada  
 em 09/12/2019 16:16:59 ESCREVENTE AUTORIZADA  
 JUSSARA LIMA DE MENDONÇA, CDD: 184 (UNETA) 8.32  
 FUNDPIAM 0.18 FUNDPOE 0.10-455, RS 0.18 FARRAPE  
 0.16 SELO RS 1.90.  
 REC FIR004135HND30XKVSPECW08  
 Valde o selo em: [cidadaoportaleletronico.com.br](http://cidadaoportaleletronico.com.br)

Cartório do 1º Ofício de Notas  
 a Lima de Mendonça  
 Escrivã Autorizada  
*Jussara Lima de Mendonça*

Este documento encontra-se registrado no Conselho Regional de Engenharia e Agronomia do Amazonas, vinculado à Certidão nº 959670/2019, emitida em 09/12/2019



PATEO COMERCIO DE VEICULO S/A – Av. São Jorge, 3555, São Geraldo CEP 69053-255  
 Fone: (92) 2621-4095 [allison.azevedo@pateohyundai.com.br](mailto:allison.azevedo@pateohyundai.com.br)

Certidão nº 959670/2019  
 09/12/2019, 19:57  
 Chave de Impressão: WZZ41

O documento neste ato registrado foi emitido em 09/12/2019 e contém 3 folhas

Scanned with CamScanner



## ATESTADO DE CAPACIDADE TÉCNICA

Empresa Contratada: MQN ENGENHARIA E SERVICOS TÉCNICOS

CNPJ: 29.118.694/0001-48

Endereço: Rua Rio Tarauacá, nº 20, Sala 07.

Bairro: Vieiralves

CEP: 69.053-580

### **Dados do serviço:**

Objeto: Serviço de atualização de diagrama unifilar e multifilar da Companhia de Gás do Amazonas - CIGÁS.

Data de assinatura do contrato: 25 de Março de 2021.

Início da Vigência do contrato: 25 de Março de 2021.

Término da Vigência do contrato: 25 de Setembro de 2021.

Início dos serviços: 24 de Maio de 2021.

Prazo para execução dos serviços: 08 de Junho de 2021.

Término dos serviços: 04 de Junho de 2021.

Valor dos serviços: R\$ 25.300,00 (Vinte e cinco mil e trezentos reais).

### **Responsáveis técnicos:**

#### Empresa Contratada:

Engenheiro Eletricista e de Segurança do Trabalho Sr. Diego Lima Maquiné

Crea Nº: 25.575 - D AM

RNP: 04150511339

CPF: 990.891.572-04

COMPANHIA DE GÁS DO AMAZONAS  
CNPJ 00.624.964/0001-00, AVENIDA TORQUATO TAPAJÓS, nº 6100, FLORES,  
CEP: 69058-830 – Telefone: (92) 3303-3201



**Local de execução dos serviços:**

Prédio Sede da CIGÁS, localizado na Avenida Torquato Tapajós, nº 6100, Flores, CEP: 69058-830, Manaus, Amazonas.

**Detalhes do serviço:**

Serviços realizados:

- Inspeção Visual;
- Revisão e Emissão do Diagrama Unifilar e Multifilar de todos os quadros constantes nas instalações identificando as características elétricas (tensão, corrente nominal, potência etc.) de transformadores, cabos, dispositivos de manobra e proteção de circuitos. (projetos em formato .dwg e .pdf);
- Verificação e Medição Termográfica dos Quadros Elétricos e Quadro Geral de Distribuição Elétrico – QGBT;
- Organizar e identificar os cabos de todos os painéis, com uso de abraçadeiras plásticas, que se fizerem necessários;
- Identificar os circuitos dos painéis que se fizerem necessários;
- Organizar cabos de todos os painéis que se fizerem necessários;
- Instalar dispositivo de proteção contra sobre Corrente no QD-09, e informar os demais que se fizerem necessários;
- Instalar DPS nas fases e neutro classe 1 no QGBT;
- Bloquear as partes vivas de todos os painéis que se fizerem necessários;
- Revisar as cores dos condutores do Quadro de Distribuição da Tenda;
- Revisar as cores dos condutores do QDE-12 (fases na cor verde);
- Organizar os cabos nos painéis que se fizerem necessários;
- Emissão de Relatório Técnico de inspeção de painéis elétricos, contendo as recomendações para adequação;

- Laudos de Diagnóstico dos Quadros Elétricos;

### ATESTADO

Atestamos, para os devidos fins, que a empresa MQN ENGENHARIA E SERVICOS TÉCNICOS, através de seu Engenheiro Eletricista e de Segurança do Trabalho, Sr. Diego Lima Maquiné, cumpriu satisfatoriamente os serviços contratados, em prazos, valores, quantidades, qualidade, não havendo nada que desabone a sua conduta.

Manaus, 08 de Julho de 2021.

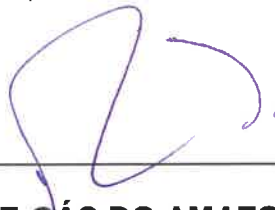

COMPANHIA DE GÁS DO AMAZONAS – CIGÁS

CNPJ: 00.624.964/0001-00

RICARDO CIRAULO BRAGA

GERENTE DE OPERAÇÃO

CPF: 503.795.694-34

00.624.964/0001-00  
COMPANHIA DE GÁS DO AMAZONAS  
CIGÁS  
Av. Torquato Tapajós nº 6.100  
Flores  
CEP: 69058-830  
Manaus AM