



Anotação de Responsabilidade Técnica - ART
Lei nº 6.496, de 7 de dezembro de 1977

CREA-AM

ART OBRA / SERVIÇO
Nº AM20170093465

Conselho Regional de Engenharia e Agronomia do Amazonas

INICIAL
INDIVIDUAL

1. Responsável Técnico

AMARILDO ALMEIDA DE LIMA

Título profissional: ENGENHEIRO DE SEGURANÇA DO TRABALHO, ENGENHEIRO ELETRICISTA RNP: 040423879-3

2. Contratante

Contratante: **I9 SERVIÇO DE TELECOMUNICAÇÕES LTDA - ME** CPF/CNPJ: 04.732.166/0001-53
RUA CAMPINA VERDE Nº: 347
 Complemento: **QD JL-176 - CONJ. AEFAM** Bairro: **FLORES**
 Cidade: **MANAUS** UF: **AM** CEP: **69058840**
 País: **Brasil**
 Telefone: (92) 3088-2020 Email: **fabiano.melo@i9engenharia.com**
 Contrato: **Não especificado** Celebrado em: **01/06/2017**
 Valor: **R\$ 16.866,00** Tipo de contratante: **PESSOA JURIDICA DE DIREITO PRIVADO**
 Ação Institucional: **Outros**

3. Dados da Obra/Serviço

Proprietário: **I9 SERVIÇO DE TELECOMUNICAÇÕES LTDA - ME** CPF/CNPJ: 04.732.166/0001-53
RUA CAMPINA VERDE Nº: 347
 Complemento: **QD JL-176 - CONJ. AEFAM** Bairro: **FLORES**
 Cidade: **MANAUS** UF: **AM** CEP: **69058840**
 Telefone: (92) 3088-2020 Email: **fabiano.melo@i9engenharia.com**
 Coordenadas Geográficas: **Latitude: 0 Longitude: 0**
 Data de Início: **01/06/2017** Previsão de término: **28/08/2017**
 Finalidade: **Comercial**

4. Atividade Técnica

1 - DIRETA	Quantidade	Unidade
50 - PROJETO E EXECUÇÃO > RESOLUÇÃO 1025 -> OBRAS E SERVIÇOS - CARGO/FUNÇÃO -> #3367 - VÍNCULO TÉCNICO COM A EMPRESA (DESEMPENHO DE CARGO/FUNÇÃO TÉCNICA DENTRO DA EMPRESA)	1,00	un

Após a conclusão das atividades técnicas o profissional deverá proceder a baixa desta ART

5. Observações

Contrato de Prestação de Serviços Técnicos em Engenharia Elétrica (Autoria de Projetos, Execução, Fiscalização, Etc.) nos limites das Atribuições do Profissional.

6. Declarações

7. Entidade de Classe

NENHUMA - NAO OPTANTE

8. Assinaturas

Declaro serem verdadeiras as informações acima

AMARILDO ALMEIDA DE LIMA - CPF: 416.271.562-91

Local _____ de _____ de _____
data

I9 SERVIÇO DE TELECOMUNICAÇÕES LTDA - ME - CNPJ:
04.732.166/0001-53

9. Informações

* A ART é válida somente quando quitada, mediante apresentação do comprovante do pagamento ou conferência no site do Crea.
 O profissional declara serem verdadeiras as informações aqui prestadas, sobre as quais assume todas as responsabilidades, sob pena de incorrer nas sanções previstas no art. 299 do Código Penal Brasileiro e no art. 10º do Código de Ética Profissional instituído pela Resolução 1002/02 das Conduas Vedadas.

10. Valor

Valor da ART: **R\$ 214,82** Pago em: **02/08/2017** Nosso Número: **8302063703**

A autenticidade desta ART pode ser verificada em: <http://publico.crea-am.org.br/>, com a chave: wcaZZ
 Impresso em: 03/08/2017 às 15:19:47 por: , ip: 200.231.161.2



7ª TABELIÃO DE NOTAS FIORETTI - BEPª JULIANA DE SÁ FIORETTI
 Av. Carlota Joaquina, 19 - Po. 10 de novembro - Manaus/AM - PABX: (92) 3611.3610
 SITE: WWW.CARTORIOFIORETTI.COM.BR

Autentico a presente cópia reprográfica por conferir com o original a mim apresentado. Dou fé. Em Testemunho da Verdade Emitido por KAROLINE PAIVA DE ARAÚJO - ESCRIVENTE SELO ELETRÔNICO DE FISCALIZAÇÃO DO TJ-AM AUTENT000451M9PCNLJY6UQYB717
 Data/Hora de utilização: 04/10/2017 14:59:29 TOTAL R\$ 6,00
 Valide em: cidadeaportalseioam.com.br

Karoline Paiva de Araújo
 ESCRIVENTE Autorizada



Anotação de Responsabilidade Técnica - ART
Lei nº 6.496, de 7 de dezembro de 1977

CREA-AM

ART ART
Nº 0000076592012

Conselho Regional de Engenharia e Agronomia do Amazonas

INICIAL
INDIVIDUAL

1. Responsável Técnico

AMARILDO ALMEIDA DE LIMA

Título profissional: **ENGENHEIRO ELETRICISTA, ENGENHEIRO DE SEGURANÇA DO TRABALHO**

RNP: 040423879-3

2. Contratante

Contratante: **Wärtsilä Brasil Ltda**

CPF/CNPJ: 36.176.600/0003-14

RUA ACARÁ

Nº: 12

Complemento:

Bairro: **DISTRITO INDUSTRIAL**

Cidade: **MANAUS**

UF: **AM**

CEP: 69075-030

País: **Brasil**

Telefone: 36141000

Email: **naahbila.santos@wartsila.com**

Contrato: 0420120007659

Celebrado em: 30/03/2012

Valor: R\$ 7.666,66

Tipo de contratante: **PESSOA JURÍDICA**

Ação Institucional: **Outros**

Situação: **BAIXA DE ART**

Atendido: **SIM**

Data da Situação:

Motivo: **BAIXA (MINERVA)**

Descrição:

3. Dados da Obra/Serviço

Proprietário: **GERADORA DE ENERGIA DO AMAZONAS S/A - GERA**

CPF/CNPJ: 07.469.933/0001-71

RUA COMANDANTE GUTENBERG BARBOSA

Nº: 02

Complemento:

Bairro: **PONTA NEGRA**

Cidade: **MANAUS**

UF: **AM**

CEP: 69.036-790

Telefone:

Email: **naahbila.santos@wartsila.com**

Coordenadas Geográficas: **Latitude: Longitude:**

Data de Início: 30/03/2012

Previsão de término: 30/05/2012

Finalidade: **SEM DEFINIÇÃO**

4. Atividade Técnica

1 - OUTRO

200 - OUTRO > #200009 - ESPECIAL (LAUDO, AVALIAÇÃO, RELATÓRIO, VINCULAÇÃO, RETIFICAÇÃO, ADITIVO, ETC.)

Quantidade

0,00

Unidade

UN

5. Observações

ELABORAÇÃO DE LAUDO TÉCNICO DO SISTEMA DE PROTEÇÃO CONTRA DESCARGAS ATMOSFÉRICAS - SPDA E DO SISTEMA DE ATERRAMENTO DA UTE GERA - GERADORA DE ENERGIA DO AMAZONAS S/A - SE 69.000 VOLT's. INFORMAÇÕES DO SISTEMA DE ART ON LINE

Atividade : Especial (laudo, avaliacao, relatorio, vinculacao, retificacao, aditivo, etc.) Especificação : Laudo de Avaliação Técnica

6. Declarações

7. Entidade de Classe

SENGE-AM - Sindicato dos Engenheiros no Estado do Amazonas

8. Assinaturas

Declaro serem verdadeiras as informações acima

AMARILDO ALMEIDA DE LIMA - CPF: 416.271.562-91

Local

data

Wärtsilä Brasil Ltda

Wärtsilä Brasil Ltda - CNPJ: 36.176.600/0003-14

Karoline Rocha
Gera Plant Manager
MANAUS - AM

9. Informações

* A ART é válida somente quando quitada, mediante apresentação do comprovante do pagamento ou conferência no site do Crea.

O profissional declara serem verdadeiras as informações aqui prestadas, sobre as quais assume todas as responsabilidades, sob pena de incorrer nas sanções previstas no art. 299 do Código Penal Brasileiro e no art. 10º do Código de Ética Profissional instituído pela Resolução 1002/02 das Conduas Vedadas.

10. Valor

Valor da ART: **R\$ 40,00**

Pago em: **09/04/2012**

Nosso Número: **8301029217**



7ª TABELIA DE NOTAS FIORETTI - Bel. Juliana de Sá Fioretti
Av. Carolina Joaquina, 15 - Pç. 10 de novembro - Manaus/AM - PABX: (92) 3611.3610
Site: www.carolinajoaquina.com.br

Autentico a presente cópia reprográfica por conferir com o original a mim apresentado Dou fé Em Testemunho da Verdade Emitido por KAROLINE PAIVA DE ARAÚJO - ESCRIVENTE SELO ELETRÔNICO DE FISCALIZAÇÃO DO TJ-AM AUTENT00045191DGAT18AZUMF301
Data/Hora de utilização: 04/10/2017 14:54:55 TOTAL: R\$ 6,00
Valide em: cidadeo.postalseloam.com.br

Karoline Paiva de Araújo
Escrivente Aut. nº 1424

A autenticidade desta ART pode ser verificada em: <http://publico.crea-am.org.br/>, com a chave: ZZ5yd5
Impresso em: 13/04/2016 às 12:09:42 por: , ip: 177.179.19.106



**CERTIDÃO DE REGISTRO E QUITAÇÃO
PESSOA JURIDICA**
Lei Federal Nº 5194 de 24 de Dezembro de 1966

CREA-AM

Nº 939269/2017
Emissão: 11/09/2017
Validade: 31/03/2018
Chave: 03w09

Conselho Regional de Engenharia e Agronomia do Amazonas

CERTIFICAMOS que a Empresa mencionada encontra-se registrada neste Conselho, nos Termos da Lei 5.194/66, conforme os dados impressos nesta certidão. CERTIFICAMOS, ainda, que a Empresa não se encontra em débito com o Conselho de Engenharia e Agronomia do Amazonas - CREA-AM, estando habilitada a exercer suas atividades, circunscrita à(s) atribuição(ões) de seu(s) responsável(veis) técnico(s)

Interessado(a)

Empresa: I 9 SERVICIO DE TELECOMUNICACOES LTDA - ME
Nome Fantasia: I 9 SERVICIO DE TELECOMUNICACOES LTDA - ME
CNPJ: 04.732.166/0001-53
Registro: 000000252-2
Categoria: Matriz
Capital Social: R\$ 120.000,00
Data do Capital: 30/12/2013
Faixa: 2

Objetivo Social: OBRAS DE ALVENARIA; CONSTRUÇÃO DE EDIFÍCIOS, RESIDENCIAIS, COMERCIAIS E INDUSTRIAIS DE QUALQUER TIPO; MONTAGEM E DESMONTAGEM DE ANDAIMES E ESTRUTURAS TEMPORÁRIAS; OBRAS DE URBANIZAÇÃO- RUAS, PRAÇAS E CALÇADAS; OUTRAS ATIVIDADES DE PRESTAÇÃO DE SERVIÇOS DE INFORMÁTICA NÃO ESPECIFICADAS ANTERIORMENTE, TAIS COMO: OS SERVIÇOS DE INFORMAÇÃO TELEFÔNICA, OS SERVIÇOS DE LEVANTAMENTO DE INFORMAÇÃO REALIZADOS POR CONTRATO OU POR COMISSÃO; MANUTENÇÃO DE REDES DE DISTRIBUIÇÃO DE ENERGIA ELÉTRICA; MANUTENÇÃO DE ESTAÇÕES E REDES DE TELECOMUNICAÇÕES; MANUTENÇÃO E INSTALAÇÃO ELÉTRICA; MONTAGEM E DESMONTAGEM DE ANDAIMES E OUTRAS ESTRUTURAS TEMPORÁRIAS; TRATAMENTO DE DADOS, PROVEDORES DE APLICAÇÃO E SERVIÇOS DE HOSPEDAGEM NA INTERNET; PORTAIS, PROVEDORES DE CONTEÚDO E OUTROS SERVIÇOS DE INFORMAÇÃO NÃO INTERNET; TREINAMENTO EM DESENVOLVIMENTO PROFISSIONAIS E GERÊNCIAS; REPARAÇÃO E MANUTENÇÃO DE EQUIPAMENTOS DE COMUNICAÇÃO; REPARAÇÃO E MANUTENÇÃO DE EQUIPAMENTOS ELETROELETRÔNICOS; OUTRAS ATIVIDADES DE TELECOMUNICAÇÕES NÃO ESPECIFICADAS ANTERIORMENTE TAIS COMO: INSTALAÇÃO DE FIBRA ÓPTICA, CABEAMENTO ESTRUTURAL, REDE DE INFORMÁTICA.

Restrições do Objetivo Social:

Endereço Matriz: RUA CAMPINA VERDE, 347, QUADRA JL-176 CONJ AEFAM, FLORES, MANAUS, AM, 69058840

Tipo de Registro: DEFINITIVO (EMPRESA)
Data Inicial: 30/06/2011
Data Final: Indefinido
Registro Regional: 5837

Descrição

CERTIDÃO DE REGISTRO E QUITAÇÃO PESSOA JURIDICA

Informações / Notas

- A capacidade técnico-profissional da empresa é comprovada pelo conjunto dos acervos técnicos dos profissionais constantes de seu quadro técnico.
- Esta certidão perderá a validade, caso ocorra qualquer alteração posterior dos elementos cadastrais nela contidos

Última Anuidade Paga

Ano: 2017 (5/5)

Responsáveis Técnicos

Profissional: ANTONIO CARLOS CAVALCANTI DE ARAUJO
Registro: 160446725-8
CPF: 128.003.764-49
Data Início: 27/12/2016
Data Fim: Indefinido
Data Fim de Contrato: Indefinido
Títulos do Profissional:
ENGENHEIRO CIVIL
Atribuição: ARTS. 7º E 25 DA RES. 218/73 DO CONFEA.
Tipo de Responsabilidade: RESPONSÁVEL TÉCNICO

Profissional: ALAN FABRICIO DA SILVA MELO
Registro: 040474144-4
CPF: 964.004.479-20
Data Início: 20/07/2016
Data Fim: Indefinido
Data Fim de Contrato: Indefinido
Títulos do Profissional:
ENGENHEIRO CIVIL

A autenticidade desta Certidão pode ser verificada em: <http://publico.crea-am.org.br/>, com a chave: 03w09
Impresso em: 11/09/2017 às 19:44:28 por: adapt, ip: 179.222.45.186



7ª TABELIÃO DE NOTAS FIORETTI - Belª. Juliana de Sá Fioretti
Av. Cantora Iosquina, 17 - Po. 10 de novembro - Manaus/AM - PABX: (92) 3611.3610
site: www.cartoriofioretti.com.br

Autentico a presente cópia reprográfica por conferir com o original e mim apresentado. Dou fé. Em Testemunho da Verdade Emitido por KARLINE PAIVA DE ARAUJO - ESCRIVENTE SELO ELETRÔNICO DE FISCALIZAÇÃO DO TJ-AM AUTENT000451KA96ZJAUJ9INY185
Data/Hora da utilização: 04/10/2017 14:59:22 TOTAL R\$ 6,00
Válida em: cidadao.portalseloam.com.br

Karline Paiva de Araújo
Escrivente Selo Eletrônico de Fiscalização
TJ-AM



CERTIDÃO DE REGISTRO E QUITAÇÃO
PESSOA JURÍDICA
 Lei Federal Nº 5194 de 24 de Dezembro de 1966

CREA-AM

Nº 939269/2017
Emissão: 11/09/2017
Validade: 31/03/2018
Chave: 03w09

Conselho Regional de Engenharia e Agronomia do Amazonas

Atribuição: ARTIGO 7 COMB.COM O ART.25 E PAR.UNICO DA RES.N.218/73 DO CONFEA.

Tipo de Responsabilidade: RESPONSÁVEL TÉCNICO

Profissional: ADRIANO CAMPI DA SILVA

Registro: 260185373-5

CPF: 302.734.998-82

Data Início: 10/09/2012

Data Fim: Indefinido

Data Fim de Contrato: Indefinido

Títulos do Profissional:

ENGENHEIRO ELETRICISTA

Atribuição: dos artigos 08 e 09 da Resolução 218, de 29 de junho de 1973, do CONFEA.

Tipo de Responsabilidade: RESPONSÁVEL TÉCNICO

Profissional: SAULO DE TARSO CHA FROTA MOREIRA

Registro: 040560561-7

CPF: 754.717.282-20

Data Início: 27/04/2012

Data Fim: Indefinido

Data Fim de Contrato: Indefinido

Títulos do Profissional:

ENGENHEIRO DE TELECOMUNICAÇÕES

Atribuição: ARTIGO 9 DA RESOLUÇÃO N. 218/73 DO CONFEA, OBSERVANCIA AO SEU ARTIGO 25 E PARÁGRAFO ÚNICO DA MESMA LEGISLAÇÃO

Tipo de Responsabilidade: RESPONSÁVEL TÉCNICO

Profissional: CELSO BALBINO DE CAMPOS

Registro: 070412342-8

CPF: 185.294.531-15

Data Início: 14/07/2011

Data Fim: Indefinido

Data Fim de Contrato: Indefinido

Títulos do Profissional:

ENGENHEIRO CIVIL

Atribuição: ARTIGO 7º DA RESOLUÇÃO Nº 218/73 DO CONFEA, COMINADO COM O ARTIGO 25 PARÁGRAFO ÚNICO COM RESTRIÇÕES A: AEROPORTOS, BARRAGENS E DIQUES, FERROVIAS, ENGENHARIA DE TRAFEGO.

TÉCNICO EM TELECOMUNICAÇÕES

Atribuição: ARTIGO 4 DA RESOLUÇÃO 278/83 DO CONFEA, NO AMBITO DAS TELECOMUNICAÇÕES.

Tipo de Responsabilidade: RESPONSÁVEL TÉCNICO

Profissional: FABIANO DA SILVA MELO

Registro: 040153281-0

CPF: 666.464.642-00

Data Início: 30/06/2011

Data Fim: Indefinido

Data Fim de Contrato: Indefinido

Títulos do Profissional:

ENGENHEIRO DE TELECOMUNICAÇÕES

Atribuição: ART.9º DA RES. Nº218/73 DO CONFEA, COM OBS. AO SEU ART. 25 E PAR. ÚNICO.

Tipo de Responsabilidade: RESPONSÁVEL TÉCNICO

Sócios

Sócio: DANIELLE DA SILVA ALMEIDA

CPF: 516.693.822-49

Função: SOCIA

Sócio: FABIANO DA SILVA MELO

CPF: 666.464.642-00

Função: SOCIO

A autenticidade desta Certidão pode ser verificada em: <http://publico.crea-am.org.br/>, com a chave: 03w09
 Impresso em: 11/09/2017 às 19:44:28 por: adapt, ip: 179.222.45.186



7ª TABELIÃO DE NOTAS FIORETTI - Bel. Juliana de Sá Fioretti
 Av. CARLOTTA JOAQUINA, 15 - Pq. 10 de Novembro - Manaus/AM - PABX: (92) 3611.3610
 Site: www.cartoriofioretti.com.br

Autentico a presente cópia reprográfica por conferir com o original a mim apresentado. Dou fé. Em Testemunho da Verdade. Emitido por KAROLINE PAIVA DE ARAUJO - ESCRIVENTE SELO ELETRÔNICO DE FISCALIZAÇÃO DO TJ-AM AUTENT000451NZAE1SAYA1YFS130
 Data/Hora da utilização: 04/10/2017 14:59:20 TOTAL R\$ 6,00
 Valide em: cidades.portalcreaam.com.br

Karoline Paiva de Araújo
 Escritora Autorizada

Certidão de Acervo Técnico

No. 828/2009

Nome: **AMARILDO ALMEIDA DE LIMA**
 No. CREA: **7835-D/AM**
 Modalidades: **ENGENHEIRO ELETRICISTA**
 Endereço: **RUA 1º DE MAIO N.102
 PRESIDENTE VARGAS - MANAUS/AM**
 Atribuições: **ARTS.8 E 9 DA RES.218/73 DO CONFEA,OBS.O ART.25.**

Certificamos, para fins de Acervo Técnico, de acordo com a resolução No. 317 de 31/10/1986 do CONFEA, que dos arquivos deste CREA consta(m) a(s) seguinte(s) Anotações de Responsabilidade Técnica:

1. Referente a ART No. 114393/2001 de 02/05/2001

Contratante: **AUGUSTO ZIGART FILHO.**
 Empresa Contratada:
 Local Obra/Serviço: **FAZENDA BATURITE - LOT.FAZENDINHA - CIDADE NO N.
 VA III
 - MANAUS/AM**

Valor Obra/Serviço: **R\$,00**
 XX
 CO-AUTOR ART.VINCULADA N.114392 DE CELSO PEREIRA DE OLIVEIRA.
 PROJETO DE REDE ELÉTRICA DE ALTA TENSÃO COM POSTEAMENTO LOTEAMENTO
 FAZENDINHA-REDE DE DISTRIBUIÇÃO, DE BAIXA TENSÃO. XXXXXXXXXXXXXXXXXXXXXXX
 XX

2. Referente a ART No. 131889/2002 de 31/07/2002

Contratante: **COSMENORTE PROD.DE HIGIENE E BELEZA LTDA**
 Empresa Contratada:
 Local Obra/Serviço: **SALDANHA MARINHO N.617
 - MANAUS/AM**

Valor Obra/Serviço: **R\$,00**
 XX
 ART.VINCULADA N.0125375 DE CELSO PEREIRA DE OLIVEIRA. PROJETO/AUTORIA
 E EXECUÇÃO DE UM CIRCUITO DE ILUMINAÇÃO, TOMADAS E EMERGENCIAS COM SEUS
 RESPECTIVOS CHADROS DE CARGAS E DIAGRAMAS UNIFILARES. XXXXXXXXXXXXXXXXXXX
 XX

Histórico: CONFORME ATESTADO ANEXO
 Manaus, 19 de Novembro de 2009

(Assinatura)
 ENGENHEIRO CIVIL RAFAEL LEMOS ASSAYAG
 VICE PRESIDENTE DO CREA-AM
 PRESIDENTE EM EXERCÍCIO



ESTE DOCUMENTO ESTÁ
 CONFORME O ORIGINAL A MIM
 APRESENTADO
 Manaus, 13 de julho de 2010
(Assinatura)
 ASSINATURA



SERVIÇO PÚBLICO FEDERAL

Certidão de Acervo Técnico

No. 828/2009

Nome: **AMARILDO ALMEIDA DE LIMA**
 No. CREA: **7835-D/AM**
 Modalidades: **ENGENHEIRO ELETRICISTA**
 Endereço: **RUA 1º DE MAIO N.102**
PRESIDENTE VARGAS - MANAUS/AM
 Atribuições: **ARTS.8 E 9 DA RES.218/73 DO CONFEA, OBS.O ART.25.**

Certificamos, para fins de Acervo Técnico, de acordo com a resolução No. 317 de 31/10/1986 do CONFEA, que dos arquivos deste CREA consta(m) a(s) seguinte(s) Anotações de Responsabilidade Técnica:

1. Referente a ART No. 114393/2001 de 02/05/2001

Contratante: **AUGUSTO ZIGART FILHO.**
 Empresa Contratada:
 Local Obra/Serviço: **FAZENDA BATURITE - LOT.FAZENDINHA - CIDADE NO N.**
VA III
- MANAUS/AM

Valor Obra/Serviço: **R\$,00**
 XXX
 CO-AUTOR ART.VINCULADA N.114392 DE CELSO PEREIRA DE OLIVEIRA.
 PROJETO DE REDE ELÉTRICA DE ALTA TENSÃO COM POSTEAMENTO. LOTEAMENTO
 FAZENDINHA-REDE DE DISTRIBUIÇÃO, DE BAIXA TENSÃO.XXXXXXXXXXXXXXXXXXXXX
 XXX

2. Referente a ART No. 131889/2002 de 31/07/2002

Contratante: **COSMENORTE PROD.DE HIGIENE E BELEZA LTDA**
 Empresa Contratada:
 Local Obra/Serviço: **SALDANHA MARINHO N.617**
- MANAUS/AM

Valor Obra/Serviço: **R\$,00**
 XXX
 ART.VINCULADA N.0125375 DE CELSO PEREIRA DE OLIVEIRA. PROJETO/AUTORIA
 E EXECUÇÃO DE UM CIRCUITO DE ILUMINAÇÃO, TOMADAS E EMERGÊNCIAS COM SEUS
 RESPECTIVOS QUADROS DE CARGAS E DIAGRAMAS UNIFILARES.XXXXXXXXXXXXXXXXXXXXX
 XXX

Histórico: CONFORME ATESTADO ANEXO

Manaus, 19 de Novembro de 2009

 ENGENHEIRO CIVIL RAFAEL LEMOS ASSAYAG
 VICE PRESIDENTE DO CREA-AM
 PRESIDENTE EM EXERCÍCIO

CONFEA CREA-AM

 **7ª TABELIA DE NOTAS FIORETTI - Bel. Juliana de Sá Fioretti**
 Av. Carlota Joaquina, 15 - Po. 10 de novembro - MANAUS/AM - PABX: (92) 3611.3610
 site: www.cartoriofioretti.com.br

Autentico a presente cópia reprográfica por conferir com o original a mim
 apresentado. Dou fé. Em Testemunho da Verdade. Emitido por KAROLINE
 PAIVA DE ARAUJO - ESCRIVENTE SELO ELETRÔNICO DE FISCALIZAÇÃO
 DO TJ-AM AUTENT000451NGA685S6AC3YF182
 Data/Hora da utilização 04/10/2017 14:45:14 TOTAL R\$ 6,00
 Valide em cidadão.portalseam.com.br.

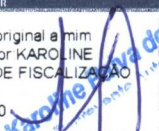

**ESTE DOCUMENTO ESTA
 CONFORME O ORIGINAL A MIM
 APRESENTADO**
 Manaus 13 de Julho de 2010

 ASSINATURA

ATESTADO DE CAPACIDADE TÉCNICA

Atestamos para os devidos fins que o Engenheiro Eletricista Sr. Amarildo Almeida de Lima CREA/AM 7835-D prestou serviço a COSMENORTE - PRODUTOS DE HIGIENE E BELEZA LTDA, referente a Projeto/Autoria e Execução de um Circuito de Iluminação; Tomadas e Emergência com seus respectivos quadros de Cargas e Diagramas Unifilares do Prédio/Anexo, situado a Rua Saldanha Marinho, 617 - Centro, conforme ART nº 0131889 - Vinculada a ART nº 0125375 do Profissional Engº Celso Pereira de Oliveira – CREA Nº 5970-D/AM. O referido serviço teve início em 30/01/02 e término no dia 01/03/02.

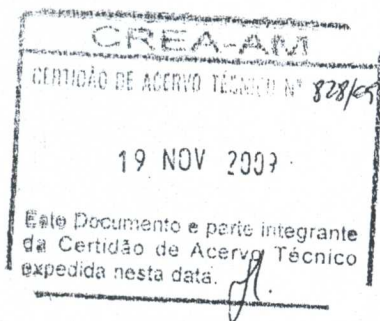

[Handwritten Signature]
Atenciosamente,

COMESNORTE – Produtos de Higiene e Beleza Ltda.
CNPJ: 02731761/0002-20 – Proprietário

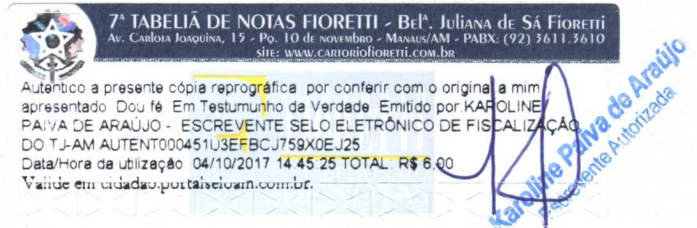
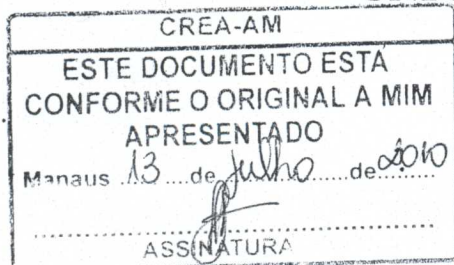



Certidão de Acervo Técnico

2ª Via. No. 839/2011

Nome: AMARILDO ALMEIDA DE LIMA
 No. CREA: 7835-D/AM
 Modalidades:
 ENGENHEIRO ELETRICISTA
 ENGENHEIRO DE SEGURANÇA DO TRABALHO
 Endereço: RUA 1º DE MAIO N.102
 PRESIDENTE VARGAS - MANAUS/AM
 Atribuições:
 ARTS.8 E 9 DA RES.218/73 DO CONFEA, OBS.O ART.25.
 ARTIGO 4º DA RESOLUÇÃO Nº 359/91, ACRESCIDO DO ARTIGO 4º DA RESOLUÇÃO Nº 437/99,
 AMBAS DO CONFEA.

Certificamos, para fins de Acervo Técnico, de acordo com a resolução No. 1.025 de 30 de outubro de 2009 do CONFEA, que dos arquivos deste CREA constam a(s) seguinte(s) Anotações de Responsabilidade Técnica:

1. Referente a ART No. 6636/2010 de 08/04/2010
 Contratante: MANAUS ENERGIA S/A
 Empresa Contratada: CONTROL CONSTRUÇÕES LTDA
 Local Obra/Serviço: DIVERSOS MUNICIPIOS DO INTERIOR DO AM N.
 - MANAUS/AM
 Valor Obra/Serviço: R\$ 18.661.793,04
 XX
 REGISTRO DO CONTRATO Nº 22570/2008. OBJETO: EXECUÇÃO DE
 SERVIÇOS DE APOIO A OPERAÇÃO, MANUTENÇÃO DA REDE DE
 ENERGIA ELETRICA E SERVIÇOS DE COMERCIALIZAÇÃO EM 61
 MUNICIPIOS DO INTERIOR DO AMAZONAS. DATA DA ASSINATURA
 DO CONTRATO: 23/12/2008. INICIO DA OBRA: 23/12/2008.
 XX

2. Referente a ART No. 6638/2010 de 08/04/2010
 Contratante: AMAZONAS ENERGIA S/A
 Empresa Contratada: CONTROL CONSTRUÇÕES LTDA
 Local Obra/Serviço: DIVERSOS MUNICIPIOS DO INTERIOR DO AM N.
 - MANAUS/AM
 Valor Obra/Serviço: R\$ 9.330.896,52
 Vinculada a ART No. 6636 de 23/12/2008
 Do Profissional: 7835-D/AM - AMARILDO ALMEIDA DE LIMA - ENGENHEIRO ELETRICISTA
 XX
 REGISTRO DO 1º TERMO ADITIVO DO CONTRATO Nº 22570/2008
 OBJETO: PRORROGAÇÃO DA EXECUÇÃO/VIGÊNCIA POR MAIS 06 MESES
 PRORROGADO ATÉ 23/07/2010. XXXXXXXXXXXXXXXXXXXXXXXXXXXXXXXX
 XX

3. Referente a ART No. 30022/2011 de 12/12/2011
 Contratante: MANAUS ENERGIA S/A
 Empresa Contratada:
 Local Obra/Serviço: DIVERSOS MUNICIPIOS NO INTERIOR DO AM N.S/ N
 - MANAUS/AM
 Valor Obra/Serviço: R\$,00
 Vinculada a ART No. 6636 de 23/12/2008
 Do Profissional: 7835-D/AM - AMARILDO ALMEIDA DE LIMA - ENGENHEIRO ELETRICISTA
 TERMO ADITIVO N. 02 AO CONTRATO 22570/2008
 OBJETO: PRORROGAÇÃO POR 06 (SEIS) MESES COM INICIO EM 23.07.2010 E
 TERMINO EM 23.01.2011, BEM COMO O APORTE NO VALOR DE R\$ 9.330.896,52
 DATA DE ASSINATURA DO ADITIVO: 21.07.2010

OBS.: NA ÉPOCA DE ASSINATURA DESTE TERMO ADITIVO O PROFISSIONAL ESTAVA COMO RESPONSÁVEL TÉCNICO PELA EMPRESA CONTROL CONSTRUÇÕES LTDA.

INFORMAÇÕES DO SISTEMA DE ART ON LINE
 Atividade : Especial (laudo, avaliacao, relatorio, vinculacao, retificacao, aditivo, etc.)
 Especificação : Substituição/complementação

(Handwritten signature)

7ª TABELA DE NOTAS FIOCHETTI - Belª. Juliana de Sá Fiochetti
 Av. Carolina Joaquina, 19 - Po. 10 de Novembro - Manaus/AM - PABX: (92) 3611.3610
 site: www.cartoriofiochetti.com.br

Autentico a presente cópia reprográfica por conferir com o original a mim apresentado. Dou fé Em Testemunho da Verdade Emitido por KAROLINE PAIVA DE ARAÚJO - ESCRIVENTE SELO ELETRÔNICO DE FISCALIZAÇÃO DO TJ-AM AUTENT000451A4KRWN1H5LM2XB36
 Data/Hora da utilização 04/10/2017 14:42:07 TOTAL R\$ 6,00
 Valido em cidade e porto brasileiro.com.br.

(Handwritten signature: Karoline Paiva de Araújo)

1022...



SERVIÇO PÚBLICO FEDERAL

Certidão de Acervo Técnico

2ª Via. No. 839/2011

4. Referente a ART No. 30023/2011 de 12/12/2011
Contratante: MANAUS ENERGIA S/A
Empresa Contratada:
Local Obra/Serviço: DIVERSOS MUNICIPIOS DO INTERIOR DO AM N.S/ Nº
- MANAUS/AM
Valor Obra/Serviço: R\$,00
Vinculada a ART No. 6636 de 23/12/2008
Do Profissional: 7835-D/AM - AMARILDO ALMEIDA DE LIMA - ENGENHEIRO ELETRICISTA
TERMO ADITIVO N. 03 AO CONTRATO 22570/2008
OBJETO: PRORROGAÇÃO POR MAIS 06 (SEIS) MESES, COM INICIO EM 23.01.2011
E
TERMINO EM 23.07.2011, BEM COMO APORTE NO VALOR DE R\$ 9.330.896,52
DATA DE ASSINATURA DO ADITIVO: 21.01.2011

OBS.: NA EPOCA DE ASSINATURA DESTA TERMO ADITIVO ESTAVA COMO RESPONSÁVEL TÉCNICO PELA EMPRESA CONTROL CONSTRUCOES S.A

INFORMAÇÕES DO SISTEMA DE
ART ON LINE
Atividade : Especial (laudo, avaliação, relatório, vinculação,
retificação, aditivo, etc.)
Especificação : Substituição/complementação

Histórico: CONFORME ATESTADO ANEXO

Manaus, 26 de Dezembro de 2011

ENGENHEIRO CIVIL KASSEM ASSI
PRESIDENTE EM EXERCÍCIO



 **7ª TABELIA DE NOTAS FIORETTI - Bel. Juliana de Sá Fioretti**
Av. Carolina Joaquina, 15 - Po. 10 de Novembro - Manaus/AM - PABX: (92) 3611.3610
site: www.cartoriofioretti.com.br

Autentico a presente cópia reprográfica por conferir com o original a mim
apresentado. Dou fé. Em Testemunho da Verdade. Emitido por KAROLINE
PAIVA DE ARAÚJO - ESCRIVENTE SELO ELETRÔNICO DE FISCALIZAÇÃO
DO TJ-AM AUTENT00045128F83PAASDVHD547
Data/Hora de utilização: 04/10/2017 14:42:05 TOTAL: R\$ 6,00
Valide em: cidadao.postalseloam.com.br

Karoline Paiva de Araújo
Escrivente Autorizada



Anotação de Responsabilidade Técnica - ART
Lei nº 6.496, de 7 de dezembro de 1977

CREA-AM

ART OBRA / SERVIÇO
Nº AM20150010742

Conselho Regional de Engenharia e Agronomia do Amazonas

INICIAL
INDIVIDUAL

1. Responsável Técnico

AMARILDO ALMEIDA DE LIMA
Título profissional: ENGENHEIRO ELETRICISTA, ENGENHEIRO DE SEGURANÇA DO TRABALHO RNP: 040423879-3
Empresa contratada: A. A. DE LIMA EIRELI-ME Registro: 000000541-3

2. Contratante

Contratante: **WARTSILA BRASIL LTDA** CPF/CNPJ: 36.176.600/0003-14
RUA ACARA Nº: 12
Complemento: Bairro: **DISTRITO INDUSTRIAL**
Cidade: **MANAUS** UF: **AM** CEP: **69075030**
País: **Brasil**
Telefone: **092 36141000** Email: **naahbila.santos@wartsila.com**
Contrato: **Não especificado** Celebrado em: **13/05/2015**
Valor: **R\$ 8.900,00** Tipo de contratante: **PESSOA JURIDICA DE DIREITO PRIVADO**
Ação Institucional: **Outros**

Situação: **BAIXA DE ART** Data da Situação: **13/04/2016**
Atendido: **SIM**
Motivo: **CONCLUSÃO DA OBRA/SERVIÇO**
Descrição: **Baixa de ART em bloco (serviços)**

3. Dados da Obra/Serviço

Proprietário: **GERA GERADORA DE ENERGIA DO AMAZONAS S/A** CPF/CNPJ: 07.469.933/0001-71
RUA RAIMUNDO NONATO DE CASTRO Nº: 03
Complemento: Bairro: **SANTO AGOSTINHO**
Cidade: **MANAUS** UF: **AM** CEP: **69036790**
Telefone: **092 3672-2300** Email:
Coordenadas Geográficas: **Latitude: 0 Longitude: 0**
Data de Início: **13/05/2015** Previsão de término: **30/05/2015**
Finalidade: **Comercial**

4. Atividade Técnica

1 - DIRETA	Quantidade	Unidade
43 - MANUTENÇÃO > RESOLUÇÃO 1025 -> OBRAS E SERVIÇOS - CONSTRUÇÃO CIVIL -> EDIFICAÇÕES -> #1011 - HIDRANTES	1,00	un
43 - MANUTENÇÃO > RESOLUÇÃO 1025 -> OBRAS E SERVIÇOS - ELÉTRICA -> EQUIPAMENTOS ELETROELETRÔNICOS -> DETECTOR -> #1677 - INCÊNDIO	1,00	un
43 - MANUTENÇÃO > RESOLUÇÃO 1025 -> OBRAS E SERVIÇOS - ELÉTRICA -> ELETROTÉCNICA APLICADA -> #1781 - GERAÇÃO DE ENERGIA	1,00	un
43 - MANUTENÇÃO > RESOLUÇÃO 1025 -> OBRAS E SERVIÇOS - ELÉTRICA -> ELETROTÉCNICA APLICADA -> REDE ELÉTRICA -> #4430 - ESPECIAL - ALTA TENSÃO	1,00	un

5. Observações

MANUTENÇÃO PREVENTIVA E CORRETIVA COM EMISSÃO DE LAUDO TÉCNICO CONFORME ABAIXO: - SISTEMA DE COMBATE A INCÊNDIO (HIDRANTES; ALARMES; DETECÇÃO; 02x79 CV - BOMBAS DIESEL; 01x200 KVA - GERADOR ELÉTRICO); - SISTEMA DE PROTEÇÃO CONTRA DESCARGAS ATMOSFÉRICAS - SPDA; - SUBESTAÇÃO 69 kV (02 TRANSFORMADORES DE 73 MVA = 146 MVA); - GERADORES DE ENERGIA (05 GERADORES DE 21 MVA = 105 MVA).

6. Declarações

7. Entidade de Classe

NENHUMA - NAO OPTANTE

A autenticidade desta ART pode ser verificada em: <http://publico.crea-am.org.br/>, com a chave: 20Y4DC
Impresso em: 22/11/2016 às 13:03:16 por: adapt, ip: 201.8.4.251

7ª TABELA DE NOTAS FIORETTI - Belª. Juliana de Sá Fioretti
Av. Carlota Joaquina, 15 - Po. 10 de novembro - Manaus/AM - PABX: (92) 3611.3610
SITE: www.cartoriofioretti.com.br

Autentico a presente cópia reprográfica por conferir com o original a mim apresentado Dou fé Em Testemunho da Verdade Emitido por KAROLINE PAIVA DE ARAÚJO - ESCRIVENTE SELO ELETRÔNICO DE FISCALIZAÇÃO DO TJ-AM AUTENT000451P1EBVN1MVBHDIN40
Data/Hora da utilização 04/10/2017 14:48:25 TOTAL R\$ 6,00
Valide em: cidadao.portalseloam.com.br

Karoline Paiva de Araújo
Escritor(a) Autorizada

Certidão nº 927414/2016
22/11/2016, 12:03

Chave de Impressão: BxWZ2cayw7CB36wAZ0WY
O documento neste ato registrado foi emitido em 22/11/2016 e contém 6 folhas



Anotação de Responsabilidade Técnica - ART
Lei nº 6.496, de 7 de dezembro de 1977

CREA-AM

ART OBRA / SERVIÇO
Nº AM20150010742

Conselho Regional de Engenharia e Agronomia do Amazonas

INICIAL
INDIVIDUAL

8. Assinaturas

Declaro serem verdadeiras as informações acima

AMARILDO ALMEIDA DE LIMA - CPF: 416.271.562-91

Local de data de

WARTSILA BRASIL LTDA - CNPJ: 36.176.600/0003-14

9. Informações

* A ART é válida somente quando quitada, mediante apresentação do comprovante do pagamento ou conferência no site do Crea.
O profissional declara serem verdadeiras as informações aqui prestadas, sobre as quais assume todas as responsabilidades, sob pena de incorrer nas sanções previstas no art. 299 do Código Penal Brasileiro e no art. 10º do Código de Ética Profissional instituído pela Resolução 1002/02 das Conduas Vedadas.

10. Valor

Valor da ART: R\$ 118,45 Pago em: 27/05/2015 Nosso Número: 8301172787

Certidão nº 927414/2016
22/11/2016, 12:03

Chave de Impressão: BxWZ2cayw7CB36wAZ0WY

O documento neste ato registrado foi emitido em 22/11/2016 e contém 6 folhas

A autenticidade desta ART pode ser verificada em: <http://publico.crea-am.org.br/>, com a chave: 20Y4DC
Impresso em: 22/11/2016 às 13:03:16 por: adapt, ip: 201.8.4.251



7ª TABELA DE NOTAS FIORETTI - Bel. Juliana de Sá Fioretti
Av. Carlota Joaquina, 15 - Po. 10 de Novembro - Manaus/AM - PABX: (92) 3611.3610
Site: www.carlotafioretti.com.br

Autentico a presente cópia reprográfica por conferir com o original a mim apresentado. Dou fé. Em Testemunho da Verdade. Emitido por KAROLINE PAIVA DE ARAÚJO - ESCRIVENTE SELO ELETRÔNICO DE FISCALIZAÇÃO DO TJ-AM AUTENT000451BS9NX215DGE52F46
Data/Hora da utilização: 04/10/2017 14:48:23 TOTAL: R\$ 6,00
Válida em: cidadeaoportaiseloam.com.br.

Karoline Paiva de Araújo
Escritora



**CERTIDÃO DE ACERVO TÉCNICO COM
ATESTADO**
Resolução Nº 1025 de 30 de Outubro de 2009

CREA-AM

Nº 927414/2016

Emissão: 14/04/2016

Validade: Indefinida

Chave: BxWZ2cayw7CB36wAZ0WY

Conselho Regional de Engenharia e Agronomia do Amazonas

CERTIFICAMOS, para os devidos fins, que consta em nossos arquivos o registro de Acervo referente a(s) Anotação(ões) de Responsabilidade(s) Técnica(s) - ARTs, constante(s) da Presente CERTIDÃO, tendo sido comprovada a execução e conclusão da(s) obra(s) e/ou serviço(s) indicado(s) conforme descrição(ões) abaixo.

Descrição

CERTIDÃO DE ACERVO TÉCNICO COM ATESTADO

Interessado(a)

Profissional: AMARILDO ALMEIDA DE LIMA

Registro: 040423879-3

CPF: 416.271.562-91

Endereço: RUA DIBO FELIPE, 107, ANTIGA RUA 1º DE MAIO, Nº102, PRESIDENTE VARGAS, MANAUS, AM, 69025210

Tipo de Registro: DEFINITIVO (PROFISSIONAL DIPLOMADO NO PAÍS)

Data Inicial: 17/08/2007

Título(s)

GRADUAÇÃO

ENGENHEIRO ELETRICISTA

Atribuição: ARTIGOS 8 E 9 DA RES.218/73 DO CONFEA, OBS.O ART.25 DA MESMA RES.

Instituição de Ensino: UNIVERSIDADE FEDERAL DO AMAZONAS - UFAM

Data de Formação: 03/03/2000

ENGENHEIRO ELETRICISTA

Atribuição: ARTS.8 E 9 DA RES.218/73 DO CONFEA, OBS.O ART.25.

Instituição de Ensino: UNIVERSIDADE FEDERAL DO AMAZONAS - UFAM

Data de Formação: 03/03/2000

ENGENHEIRO DE SEGURANÇA DO TRABALHO

Atribuição: ARTIGO 4º DA RESOLUÇÃO Nº 359/91, ACRESCIDO DO ARTIGO 4º DA RESOLUÇÃO Nº 437/99, AMBAS DO CONFEA.

Instituição de Ensino: UNIVERSIDADE GAMA FILHO

Data de Formação: 04/12/2009

PÓS - ENGENHARIA

ENGENHEIRO DE SEGURANÇA DO TRABALHO

Atribuição: ARTIGO 4º DA RESOLUÇÃO 359/91, ACRESCIDO DO ARTIGO 4º DA RESOLUÇÃO Nº 437/99.

Instituição de Ensino: Universidade Gama Filho

Data de Formação: 04/12/2009

Empresa Contratada

A. A. DE LIMA EIRELI-ME

Informações / Notas

- A Certidão de Acervo Técnico (CAT) à qual o atestado está vinculado constituirá prova da capacidade técnico-profissional da pessoa jurídica somente se o responsável técnico indicado estiver ou venha a ser integrado ao seu quadro técnico por meio de declaração entregue no momento da habilitação ou da entrega das propostas.

- Certificamos que se encontra vinculado à presente CAT o atestado apresentado em cumprimento à Lei nº 8.666/93, expedido pela pessoa jurídica contratante, a quem cabe a responsabilidade pela veracidade e exatidão das informações nele constantes. É de responsabilidade deste Conselho a verificação da atividade profissional em conformidade com a Lei nº 5.194/66 e Resoluções do Conselho Federal de Engenharia e Agronomia - CONFEA.

- Esta certidão perderá a validade, caso ocorra qualquer alteração posterior dos elementos cadastrais nela contidos.

- Fica(m) Excluído(s), no entanto, o(s) serviço(s) cujas atribuições não competem ao(s) profissional(is) em questão.

ART(s)

AM20150010742



7ª TABELIÁ DE NOTAS FIORETTI - Bel. Juliana de Sá Fioretti
Av. Carlota Joaquina, 15 - Po. 10 de novembro - MANAUS/AM - PABX: (92) 3611.3610
SITE: WWW.CARTORIOFIORETTI.COM.BR

Autentico a presente cópia reprográfica por conferir com o original a mim apresentado. Dou fé. Em Testemunho da Verdade. Emitido por KAROLINE PAIVA DE ARAÚJO - ESCRIVENTE SELO ELETRÔNICO DE FISCALIZAÇÃO DO TJ-AM AUTENT00045193Y96E12N4BNZB40
Data/Hora da utilização 04/10/2017 14:48:08 TOTAL: R\$ 6,00
Válida em cidade: postal@eloam.com.br.

Certidão nº 927414/2016

22/11/2016, 13:03

Chave de Impressão: BxWZ2cayw7CB36wAZ0WY

ATESTADO DE CAPACIDADE TÉCNICA

Atestamos para os devidos fins de comprovação da realização de atividade técnica, que a empresa **A. A. DE LIMA EIRELI – ME**, tendo como responsável técnico o profissional: **ENG. ELETRICISTA AMARILDO ALMEIDA DE LIMA**, executou de forma satisfatória os serviços de MANUTENÇÃO PREVENTIVA E CORRETIVA COM EMISSÃO DE LAUDO TÉCNICO DE USINA TERMOELÉTRICA COM POTÊNCIA INSTALADA DE 146 MVA por meio da Purchase Order com a **WARTSILA BRASIL**, os serviços com as características abaixo discriminadas, dentro dos prazos e condições pré-estabelecidas, não tendo nada que a desabone.

1. DADOS GERAIS DA OBRA

1.1 – CONTRATO N.º: PO S 4503104790

1.2 – ART n.º: AM20150010742

1.3 – Objeto do Contrato:

MANUTENÇÃO PREVENTIVA E CORRETIVA COM EMISSÃO LAUDO TÉCNICO:

- Sistema de combate à Incêndio (Hidrantes, alarmes, detecção, moto bombas – 02 x 79 CV, gerador elétrico – 200 kVA);
- Sistema de Proteção contra Descargas Atmosféricas - SPDA;
- Subestação 69 kV, incluindo: 02 trafos de 73 MVA, totalizando 146 MVA;
- Geradores de Energia – 05 unidades de 21 MVA, totalizando 105 MVA.

Rua Acara, nº 12 Distrito Industrial
CEP: 69075-030 – Manaus/AM
Fone: (092) 3614-1012

ENPJ: 36.176.600/0003-14
IE: 04.141.786-0

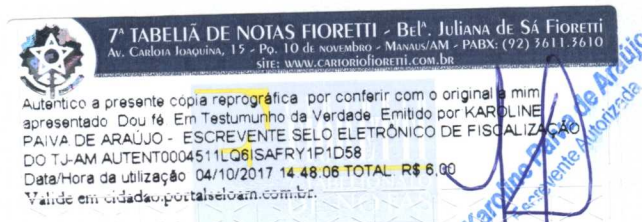

Este documento encontra-se registrado no Conselho Regional de Engenharia e Agronomia do Amazonas, vinculado à Certidão nº 927414/2016, emitida em 22/11/2016



Certidão nº 927414/2016
22/11/2016, 12:03

Chave de Impressão: BxWZ2cayw7CB36wAZ0WY

O documento neste ato registrado foi emitido em 22/11/2016 e contém 6 folhas

1.4 – EMPRESA CONTRATADA:

- Razão Social: **A. A. DE LIMA EIRELI - ME**
- CNPJ: 16.912.672/0001-03
- Endereço: Rua Dibo Felipe, nº 107 – Presidente Vargas, Manaus, AM, CEP: 69025-210
- N.º da ART no CREA-AM: **20150010742**

1.5 – CONTRATANTE DOS SERVIÇOS:

- Razão Social: **WARTSILA BRASIL LTDA**
- CNPJ: 36.176.600/0003-14
- Endereço: Rua Acará, Nº 12 – Distrito Industrial, Manaus, AM, CEP 69075-030.

1.6 – PROPRIETÁRIO DO EMPREENDIMENTO:

- Razão Social: **GERA GERADORA DE ENERGIA DO AMAZONAS S/A**
- CNPJ: 07.469.933/0001-71
- Endereço: Rua Raimundo Nonato de Castro, nº 03 – Santo Agostinho, Manaus, AM, CEP 69036-790

1.7 – ENDEREÇO DA OBRA: Rua Raimundo Nonato de Castro, nº 03 – Santo Agostinho, Manaus, AM, CEP 69036-790

1.8 – CARACTERÍSTICAS GERAIS DA OBRA/SERVIÇO:

- Valor Contratual Global: R\$ 8.900,00 (Oito Mil e Novecentos Reais);
- Período 13/05/2015 à 30/05/2015 [17 (dezesete) dias]

Rua Acará, nº 12 Distrito Industrial
CEP: 69075-030 – Manaus/AM
Fone: (092) 3614-1012

CNPJ: 36.176.600/0003-14
IE: 04.141.786-0



Este documento encontra-se registrado no Conselho Regional de Engenharia e Agronomia do Amazonas, vinculado à Certidão nº 927414/2016, emitida em 22/11/2016



Certidão nº 927414/2016
22/11/2016, 12:03

Chave de Impressão: BxWZ2cayw7CB36wAZ0WY

O documento neste ato registrado foi emitido em 22/11/2016 e contém 6 folhas



2.0. RESPONSÁVEIS TÉCNICOS:

Outrossim, informamos que os serviços tiveram como responsável técnico, o Engenheiro abaixo relacionado.

- **AMARILDO ALMEIDA DE LIMA**
Engenheiro Eletricista
CREA – AM Nº. 7835-D

MANAUS-AM, 13 de abril de 2016.

Wartsila Brasil Ltda
Farney Rocha
Gera Plant Manager
MANAUS - AM

WARTSILA BRASIL LTDA
FARNEY ROCHA
GERA PLANT MANAGER
CPF: 604.295.002-97

Vinicius Resende Rodrigues
VINÍCIUS RESENDE RODRIGUES
ENG. ELETRICISTA
RNP: 200445524-1
CPF: 082.793.947-70

Rua Acara, nº 12 Distrito Industrial
CEP: 69075-030 – Manaus/AM
Fone: (092) 3614-1012

CNPJ: 36.176.600/0003-14
IE: 04.141.786-0



7ª TABELIA DE NOTAS FIORETTI - Bel. Juliana de Sá Fioretti
Av. Carlota Joaquina, 15 - Pó. 10 de Novembro - Manaus/AM - PABX: (92) 3611.3610
site: www.cartoriofioretti.com.br

Autentico a presente cópia reprográfica por conferir com o original a mim apresentado. Dou fé. Em Testemunho da Verdade. Emitido por KAROLINE PAIVA DE ARAÚJO - ESCRIVENTE SELO ELETRÔNICO DE FISCALIZAÇÃO DO TJ-AM AUTENT000451POMG151EXSOVUN46
Data/Hora de utilização: 04/10/2017 14:47:57 TOTAL R\$ 6,00
Valide em: cidadeauportal.seloarn.com.br.

Karoline Paiva de Araújo
Escritoriente Autorizada

Este documento encontra-se registrado no Conselho Regional de Engenharia e Agronomia do Amazonas, vinculado à Certidão nº 927414/2016, emitida em 22/11/2016



Certidão nº 927414/2016
22/11/2016, 12:03

Chave de Impressão: BxWZ2cayw7CB36wAZ0WY

O documento neste ato registrado foi emitido em 22/11/2016 e contém 6 folhas



SERVIÇO PÚBLICO FEDERAL

Certidão de Acervo Técnico

No. 743/2011

Nome: AMARILDO ALMEIDA DE LIMA

No. CREA: 7835-D/AM

Modalidades:

ENGENHEIRO ELETRICISTA
ENGENHEIRO DE SEGURANÇA DO TRABALHO

Endereço: RUA 1º DE MAIO N.102
PRESIDENTE VARGAS - MANAUS/AM

Atribuições:

ARTS.8 E 9 DA RES.218/73 DO CONFEA, OBS.O ART.25.
ARTIGO 4º DA RESOLUÇÃO Nº 359/91, ACRESCIDO DO ARTIGO 4º DA RESOLUÇÃO Nº 437/99,
AMBAS DO CONFEA.

Certificamos, para fins de Acervo Técnico, de acordo com a resolução No. 1.025 de 30 de outubro de 2009 do CONFEA, que dos arquivos deste CREA constam a(s) seguinte(s) Anotações de Responsabilidade Técnica:

1. Referente a ART No. 8795/2011 de 27/04/2011

Contratante: PHITRONICS IND. E COM. DE ELETROINICA E INFORMATICA LTDA.

Empresa Contratada:

Local Obra/Serviço: RUA ARACÁI N.115
CONJUNTO DUQUE DE CAXIAS
- MANAUS/AM

Valor Obra/Serviço: R\$ 10.000,00

PROJETO DE AUTORIA E EXECUÇÃO DE UMA SUBESTAÇÃO ABRIGADA DE 1500 KVA (SENDO UMA APLIAÇÃO DE 950 KVA PARA 1500 KVA) ENTRADA EM 13.800 VOLT'S NO PRIMÁRIO E 220/127 VOLT'S NO SECUNDÁRIO.

INFORMAÇÕES DO SISTEMA DE ART

ON LINE

Atividade : CONTRATO

2. Referente a ART No. 26385/2011 de 01/11/2011

Contratante: PHITRONICS INDUSTRIA E COMERCIO DE ELETROINICOS E INFORMÁTICA LTDA

Empresa Contratada:

Local Obra/Serviço: RUA ARACAI N.115
CONJUNTO DUQUE DE CAXIAS
- MANAUS/AM

Valor Obra/Serviço: R\$ 10.000,00

Vinculada a ART No. 8795 de 25/04/2011

Do Profissional: 7835-D/AM - AMARILDO ALMEIDA DE LIMA - ENGENHEIRO ELETRICISTA

PROJETO DE AUTORIA E EXECUÇÃO:

- UMA SUBESTAÇÃO ABRIGADA DE 1500 KVA (SENDO AMPLIAÇÃO DE 950 KVA PARA 1500 KVA)

- TELEMÁTICA - CABEAMENTO ESTRUTURADO

- TELEFONIA

- SPDA - SISTEMA DE PROTEÇÃO CONTRA DESCARGA ATMOSFERICA

- CFTV - CIRCUITO FECHADO DE TELEVISAO

- MALHA DE ATERRAMENTO

GALPAO COM 5.950 M²

INFORMAÇÕES DO SISTEMA DE ART ON LINE

Atividade :

Especial (laudo, avaliacao, relatorio, vinculacao, retificacao, aditivo, etc.)

Especificação : Substituição/complementação

Histórico: Conforme atestado anexo (03 páginas, emitido em 01/11/2011), no limite das suas atribuições profissionais.

Manaus, 03 de Novembro de 2011

ENGENHEIRO CIVIL SILVÍO CEZAR OLIVEIRA SANTOS
PRESIDENTE EM EXERCÍCIO



7ª TABELA DE NOTAS FIORETTI - Belª Juliana de Sá Fioretti
Av. Carlota Joaquina, 15 - Po. 10 de Novembro - MANAUS/AM - PABX: (92) 3611.3610
SITE: WWW.CARTORIOFIORETTI.COM.BR

Autêntico a presente cópia reprográfica por conferir com o original a mim apresentado Dou fé Em Testemunho da Verdade Emitido por KAROLINE PAIVA DE ARAUJO - ESCRIVENTE SELO ELETRÔNICO DE FISCALIZAÇÃO DO TJ-AM AUTENT0004513INIMMAZM8TUVL69
Data/Hora da utilização 04/10/2017 14:52:34 TOTAL R\$ 6,00
Válido em: cidade@pnet@seleoam.com.br

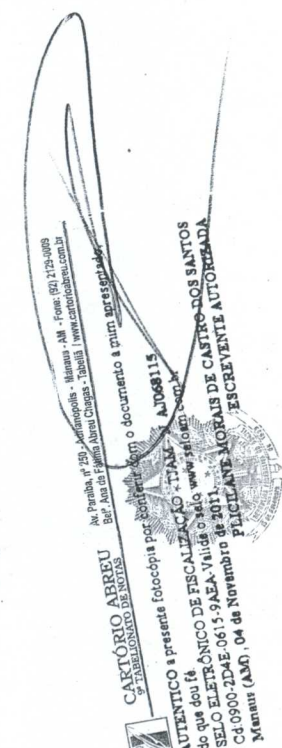

Pág. 03 de 70

ATESTADO DE CAPACIDADE TÉCNICA

Atestamos e declaramos para os devidos fins, que o Engenheiro Eletricista Sr. Amarildo Almeida de Lima, CREA nº 7835-D/AM, Projetou e executou satisfatoriamente como responsável Técnico as Instalações Elétricas em Alta Tensão sendo uma Subestação Abrigada trifásica de 1500 KVA, entrada em 13.800 Volt's e Baixa Tensão em 220/127 Volt's; Telemática (Cabeamento Estruturado); Telefonia; CFTV; Malha de Aterramento e o Sistema de Proteção Contra Descargas Atmosféricas – SPDA do Blocos A, B e C com área total de 5.950 m² do nosso empreendimento localizado na Rua Aracaí, nº 115 – Conjunto Duque de Caxias – Flores – Manaus/AM, conforme ART nº 0008795/2011 e 0026385/2011. O referido serviço teve início em Abril/2011 e término em Outubro/2011.

1- Natureza dos Serviços:

Instalações Industriais nos Galpões A, B e C



2- Prazo de Execução:

180 (Cento e Oitenta) dias.

3- Valor Total da Obra:

R\$ 10.000,00 (DEZ MIL REAIS).

Handwritten signature and stamp:
CREA 5822/110-SP

Guilherme Costa Nardi
CPF: 289.981.889-00
GERENTE ADM. P&D
PHITRONICS

Phitronics Indústria e Comercio de Eletrônica e Informática Ltda.
Rua Araçai, nº. 143 Conj. Duque de Caxias – Flores Manaus – AM
Telefone: (092) 2125-9999 Fax: (92) 2125-9956

CNPJ: 07.200.194/0001-18

Amarildo Almeida de Lima
Engº Eletricista CREA/AM 7835-D
Fone: (092) 2125-9999



7ª TABELIA DE NOTAS FIORETTI - Bel.ª Juliana de Sá Fioretti
Av. Carolina Joaquina, 15 - Po. 10 de novembro - Manaus/AM - PABX: (92) 3611.3610
Site: www.cartoriofioretti.com.br

Autentico a presente cópia reprográfica por conferir com o original a mim apresentado. Dou fé Em Testemunho da Verdade Emitido por KAROLINE PAIVA DE ARAUJO - ESCRIVENTE SELO ELETRÔNICO DE FISCALIZAÇÃO DO TJ-AM AUTENT000451C053DQSNZ8Z61X21
Data/Hora da utilização: 04/10/2017 14:52:32 TOTAL: R\$ 6,00
Valide em: cidadao.portalseloam.com.br

Karoline Paiva de Araújo
Escrivente Autorizada

4- Discriminação dos Serviços:



INSTALAÇÕES ELÉTRICAS

Item	Descrição dos serviços	unid.	quant.
1.0	Implantação e administração		
1.1	Mobilização Ferramentas e Equipamentos	vb	1,00
1.1	Projetos diversos (Subestação 1500 kVA; SPDA; Telemática-Cabeamento Estruturado; CFTV; Telefonia e Malha de Aterram.).	vb	1,00
1.3	Administração	vb	1,00
2.0	SUBESTAÇÃO ABRIGADA DE 1500 KVA - Instalações Elétricas		
2.1	TRANSFORMADORES DE 500 KVA - 220/127 VOLT'S	unid.	3,00
2.2	Cabine de Medição	unid.	1,00
2.2	Cabo unipolar 35 mm ² 15 kv	m	800,00
2.3	Cabo singelo semi-rigido 240 mm ² EPR	m	1.200,00
2.4	Painel industrial completo - 2000 Ampéres - 2,20 x 0,80 x 0,60 - (QDM) com disjuntor de 1600 A	unid.	3,00
2.5	Disjuntor PVO 350 MVA 630 A	unid.	1,00
2.6	Montagem dos Paineis de Força e de Distribuição	vb	1,00
2.7	Pontos de Iluminação	Unid	1.100,00
2.8	Pontos de TUG's e TUE's	Unid	350,00
2.9	Condutores, Conectores, Quadros de distribuição, etc.	Vb	1,00
3.0	Sist. Prot. Contra Descargas Atmosféricas - SPDA; Aterramento	unid.	1,00
3.3.1	Hastes de Aterramento	unid.	24,00
3.3.2	Cabo de Cobre Nú 50 mm ² e 35 mm ²	unid.	600,00
3.3.3	Diversos - Malha de Aterramento; Equipotencialização, etc.	Vb	1,00

Carla Souza
07/200.194/0001-18

Guilherme Costa Wardi
CR. 200.584.888-05
GERENTE ADM. PAD.
PHITRONICS

Phitronics Indústria e Comercio de Eletrônica e Informática Ltda.

Rua Araçai. nº. 143 Conj. Duque de Caxias – Flores Manaus – AM

Telefone: (092) 2125-9999 Fax: (92) 2125-9956

CRDT: 07.200.194/0001-18

Eng. Elisângela CREA-AM 3335-D
Fone: (92) 985-9169

Cont.

4.0	Telemática - Cabeamento Estruturado	unid.	217,00
4.1	Infra-Estrutura - Pontos;	unid.	217,00
4.2	Cabo Cat 5E e 6E	unid.	1.950,00
4.3	Rack	Vb	3,00
4.4	Diversos	vb	1,00
5.0	CFTV e TELEFONIA	unid.	19,00
5.1	Pontos CFTV	unid.	32,00
5.2	Pontos Telefonia	unid.	48,00
5.3	Infraestrutura; Condutores; Conectores; Diversos	Vb	1,00

Sendo que o Engenheiro cumpriu com os termos do Contrato firmado e executou as Instalações de acordo com os Projetos e as especificações técnicas, não tendo nenhum fato que desabone sua idoneidade técnica.

Manaus/AM, 01 de Novembro de 2011.

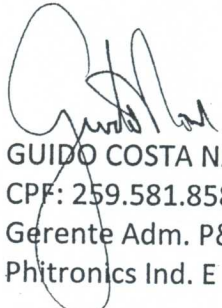
GUIDO COSTA NARDI
CPF: 259.581.858-96
Gerente Adm. P&D
Phitronics Ind. E Comercio

Guido Costa Nardi
CPF: 259.581.858-96
GERENTE ADM. P&D
PHITRONICS

Amarello Almeida de Lima
Eng.º Eletrônica CREA/AM 7835-D
Fone: (0xx92) 9989-9169

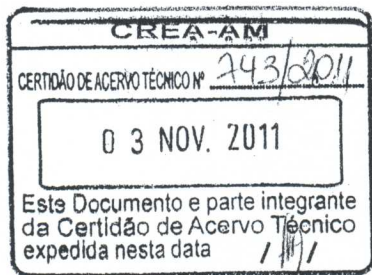

CREA 58241-D/SP
CARLOS ALBERTO M. DA SILVA

Phitronics Indústria e Comercio de Eletrônica e Informática Ltda.
Rua Araçai, nº. 143 Conj. Duque de Caxias – Flores Manaus – AM
Telefone: (092) 2125-9999 Fax: (92) 2125-9956

CNPJ: 07.200.19410001-18



CREA-AM
Conselho Regional de Engenharia, Arquitetura e Agronomia
do Amazonas
ART - ANOTAÇÃO DE RESPONSABILIDADE TÉCNICA

ART Nº: **0000498/2011**
Cadastro: **10/01/2011**
Início da Obra: **10/01/2011**
Assinatura Contrato: **18/08/2010**
ABERTA

Contratado	Nome do Profissional Responsável AMARILDO ALMEIDA DE LIMA	Título do Profissional Responsável ENGENHEIRO ELETRICISTA	Nº Reg. no CREA-AM 7835-D/AM
	Endereço do Profissional Responsável/CEP RUA 1º DE MAIO, 102, - PRESIDENTE VARGAS - MANAUS/AM		Telefone Profissional 92-3232-9710
	Nome da Empresa Contratada EMBRAFERRERIA INDUSTRIA E COMERCIO LTDA	Nº Reg. Visto no CREA-AM 2854	Telefone Empresa

Contratante	Nome do Contratante COMANDO DA AERONÁUTICA - SÉTIMO COMANDO AÉREO REGIONAL - VII COMAR	CPF ou CGC 00.394.429/0133-50
	Endereço para Correspondência AV. RODRIGO OTÁVIO, , 430, CENTRO DE ARTILHARIA E AUTODEFESA-CAAAD/AM - CRESPO - MANAUS/AM	Telefone 2129-1732

Descrição	Resumo do Contrato: Descrito da Obra e/ou Serviço Contratado, Condições, Prazo, Qualificação, Custos, etc. PROJETO DE AUTORIA E EXECUÇÃO EM EDIFICAÇÃO COM 1.314,00 M2: INSTALAÇÕES ELÉTRICAS EM BAIXA TENSÃO; EQUIP. ELÉTRICOS; LUMINOTÉCNICA; REDE DE DISTRIBUIÇÃO DE ENERGIA; REDE DE TELECOMUNICAÇÕES; MALHA DE ATERRAMENTO; SISTEMA DE CABEAMENTO ESTRUTURADO; SIST. DE PROT. CONTRA DESCARGAS ATMOSFÉRICAS-SPDA; SUBESTAÇÃO AÉREA DE 225 KVA(ENT. 13.800/SAIDA 220/127 VOLT'S). PRAZO 540 DIAS CORRIDOS.	
	INFORMAÇÕES DO SISTEMA DE ART ON LINE Atividade : Especial (laudo, avaliacao, relatorio, vinculacao, retificacao, aditivo, etc.) Especificação : Coautoria/corresponsabilidade	
	Característica Serviço	Valor da Obra/Serviço 2.910.489,90

Assinaturas	Assinaturas		
	Local e Data	Profissional Responsável 325-D Este Documento anota perante o CREA-AM, para os efeitos legais, o Contrato Escrito ou Verbal realizado entre as Partes (Lei 6.496/77) Fone: (0xx92) 9985-9188	Contratante Sergio Machado de Andrade Celint Ordenador de Despesas

Reservado ao K. p. Téc.	Nome do Proprietário COMANDO DA AERONÁUTICA - SÉTIMO COMANDO AÉREO REGIONAL - VII COMAR	CPF ou CGC 00.394.429/0133-50
	Endereço da Obra e/ou Serviço AV. RODRIGO OTÁVIO, , 430, CENTRO DE ARTILHARIA E AUTODEFESA-CAAAD/AM - CRESPO - MANAUS/AM	CEP 69.073-177
	Atividade Especial (laudo, avaliacao, relatorio, vinculacao, retificacao, aditivo, etc.)	Quantidade Unid. Reduções Especificação.
	Descrição Complementar da Obra e/ou Serviço Coautoria/corresponsabilidade	
	Participação Equipe	Tipo Complementar

Entidade de Classe
SINDICATO DOS ENGENHEIROS DO AMAZ.

Vinculada à ART nº **18893/2010** Do Profissional **13687-D/CE - ADILENE NADILE CHAVES DE OLIVEIRA**

Valor	R\$ 33,00
-------	-----------



7ª TABELIA DE NOTAS FIORETTI - Belª. JULIANA DE SÁ FIORETTI
Av. Carlota Joaquina, 15 - Po. 10 de novembro - MANAUS/AM - PABX: (92) 3611.3610
SITE: WWW.CARTORIOFIORETTI.COM.BR

Autentico a presente cópia reprográfica por conferir com o original a mim apresentado. Dou fé. Em Testemunho da Verdade. Emitido por KARLINE PAIVA DE ARAÚJO - ESCRIVENTE SELO ELETRÔNICO DE FISCALIZAÇÃO DO TJ-AM AUTENT000451PFFSAFLJQHE2XPV24
Data/Hora da utilização 04/10/2017 14:58:15 TOTAL R\$ 6,00
Válida em: cidadeportal@scloam.com.br.

Karoline Paiva de Araújo
Escritora de Autenticação



SERVIÇO PÚBLICO FEDERAL

Certidão de Acervo Técnico

No. 220/2013

Nome: AMARILDO ALMEIDA DE LIMA
No. CREA: 7835-D/AM
Modalidade(s): ENGENHEIRO DE SEGURANÇA DO TRABALHO
ENGENHEIRO ELETRICISTA
Endereço: DIBO FELIPE N.102 ANTIGA RUA 1º DE MAIO
PRESIDENTE VARGAS - MANAUS/AM
ARTS. 8 E 9 DA RES.218/73 DO CONFEA, OBS.O ART.25.
Atribuições: ARTIGO 4º DA RESOLUÇÃO Nº 359/91, ACRESCIDO DO ARTIGO 4º DA RESOLUÇÃO Nº 437/99,
AMBAS DO CONFEA.

Certificamos, para fins de Acervo Técnico, de acordo com a resolução No. 1.025 de 30 de outubro de 2009 do CONFEA, que dos arquivos deste CREA constam a(s) seguinte(s) Anotações de Responsabilidade Técnica:

1. Referente a ART No. 498/2011 de 10/01/2011

Contratante: COMANDO DA AERONÁUTICA - SÉTIMO COMANDO AÉREO REGIONAL - VII COMAR
Empresa Contratada: EMBRAFERRERIA INDUSTRIA E COMERCIO LTDA
Local Obra/Serviço: AV. RODRIGO OTÁVIO, 430, CRESPO
- MANAUS/AM
Valor Obra/Serviço: R\$ 2.910.489,90
Vinculada a ART No. 18893 de 25/08/2010
PROJETO DE AUTORIA E EXECUÇÃO EM EDIFICAÇÃO COM 1.314,00 M2:
INSTALAÇÕES
ELÉTRICAS EM BAIXA TENSÃO; EQUIP. ELÉTRICOS; LUMINOTÉCNICA; REDE DE
DISTRIBUIÇÃO DE ENERGIA; REDE DE TELECOMUNICAÇÕES; MALHA DE
ATERRAMENTO;
SISTEMA DE CABEAMENTO ESTRUTURADO; SIST. DE PROT. CONTRA DESCARGAS
ATMOSFÉRICAS-SPDA; SUBESTAÇÃO AÉREA DE 225 KVA(ENT. 13.800/SAIDA
220/127 VOLT'S). PRAZO 540 DIAS CORRIDOS.

INFORMAÇÕES DO SISTEMA DE ART ON LINE
Atividade: Especial (laudo, avaliação, relatório, vinculação,
retificação, aditivo, etc.)
Especificação: Coautoria/corresponsabilidade

2. Referente a ART No. 10842/2013 de 25/04/2013

Contratante: COMANDO DA AERONÁUTICA - SÉTIMO COMANDO AÉREO REGIONAL
Empresa Contratada: EMBRAFERRERIA INDUSTRIA E COMERCIO LTDA
Local Obra/Serviço: Av. Rodrigo Otávio, 430, CRESPO
- MANAUS/AM
Valor Obra/Serviço: R\$ 79.577,01
Vinculada a ART No. de
PRIMEIRO TERMO ADITIVO AO CONTRATO DE DESPESAS Nº 011/VII COMAR/2010.
Alteração do valor contratual da obra de construção do prédio da
CAAAD/AM,
prazo de vigência 355 dias corridos a partir da assinatura do
contrato em
20.05.2011.
INFORMAÇÕES DO SISTEMA DE ART ONLINE
Atividade: Especial (laudo, avaliação, relatório, vinculação,
retificação, aditivo, etc.)
Especificação: Substituição/complementação

3. Referente a ART No. 10843/2013 de 25/04/2013

Contratante: COMANDO DA AERONÁUTICA - SÉTIMO COMANDO AÉREO REGIONAL
Empresa Contratada: EMBRAFERRERIA INDUSTRIA E COMERCIO LTDA
Local Obra/Serviço: AV. RODRIGO OTÁVIO, 430, CRESPO
- MANAUS/AM
Valor Obra/Serviço: R\$ 1.444,94
Vinculada a ART No. de
SEGUNDO TERMO ADITIVO AO CONTRATO DE DESPESAS Nº 011/VII COMAR/2010.
Alteração do valor contratual da obra de construção do prédio da
CAAAD/AM,
prazo de vigência 155 dias corridos a partir da assinatura do
contrato em
06.12.2011.
INFORMAÇÕES DO SISTEMA DE ART ONLINE
Atividade: Especial (laudo, avaliação, relatório, vinculação,
retificação, aditivo, etc.)
Especificação: Substituição/complementação



SERVIÇO PÚBLICO FEDERAL

Certidão de Acervo Técnico

No. 220/2013

Nome: AMARILDO ALMEIDA DE LIMA
No. CREA: 7835-D/AM
Modalidade(s): ENGENHEIRO DE SEGURANÇA DO TRABALHO
ENGENHEIRO ELETRICISTA
Endereço: DIBO FELIPE N.102 ANTIGA RUA 1º DE MAIO
PRESIDENTE VARGAS - MANAUS/AM
Atribuições: ARTS.8 E 9 DA RES.218/73 DO CONFEA, OBS.O ART.25.
ARTIGO 4º DA RESOLUÇÃO Nº 359/91, ACRESCIDO DO ARTIGO 4º DA RESOLUÇÃO Nº 437/99,
AMBAS DO CONFEA.

Certificamos, para fins de Acervo Técnico, de acordo com a resolução No. 1.025 de 30 de outubro de 2009 do CONFEA, que dos arquivos deste CREA constam a(s) seguinte(s) Anotações de Responsabilidade Técnica:

4. Referente a ART No. 10848/2013 de 25/04/2013

Contratante: COMANDO DA AERONÁUTICA - SÉTIMO COMANDO AÉREO REGIONAL
Empresa Contratada: EMBRAFERRO INDUSTRIA E COMERCIO LTDA
Local Obra/Serviço: AV. RODRIGO OTÁVIO, 430, CRESPO
- MANAUS/AM

Valor Obra/Serviço: R\$ 66.110,03

Vinculação a ART No. de

TERCEIRO TERMO ADITIVO AO CONTRATO DE DESPESAS Nº 011/VII COMAR/2010.
Prazo de execução que era de 540 dias para 630 dias e a vigência de 630

dias para 720 dias corridos.

Alteração do valor contratual da obra de construção do prédio da CAAAD/AM,

prazo de vigência 97 dias corridos a partir da assinatura do contrato em

02.05.2012.

INFOMAÇÕES DO SISTEMA DE ART ONLINE

Atividade: Especial (laudo, avaliacao, relatorio, vinculacao, retificacao, aditivo, etc.)

Especificação: Substituição/complementação

5. Referente a ART No. 10852/2013 de 25/04/2013

Contratante: COMANDO DA AERONÁUTICA - SÉTIMO COMANDO AÉREO REGIONAL
Empresa Contratada: EMBRAFERRO INDUSTRIA E COMERCIO LTDA
Local Obra/Serviço: AV. RODRIGO OTÁVIO, 430, CRESPO
- MANAUS/AM

Valor Obra/Serviço: R\$ 112.181,91

Vinculada a ART No. de

QUARTO TERMO ADITIVO AO CONTRATO DE DESPESAS Nº 011/VII COMAR/2010.

Prazo de vigência que era de 720 dias passando para 750 dias corridos.

Alteração do valor contratual da obra de construção do prédio da CAAAD/AM,

prazo de vigência 355 dias corridos a partir da assinatura do contrato em

07.08.2012.

INFOMAÇÕES DO SISTEMA DE ART ONLINE

Atividade: Especial (laudo, avaliacao, relatorio, vinculacao, retificacao, aditivo, etc.)

Especificação: Substituição/complementação

Histórico: Conforme atestado anexo (27 páginas, emitido em 07/12/2012), circunscrito APENAS às atividades inerentes à sua modalidade, ENG. ELÉTRICA, em coerência com as suas atribuições profissionais. EXCETO atividades da Engenharia Mecânica (Ar condicionado) e demais Itens relacionados à Construção Civil/Obras Cíveis que integram a Planilha de Descrição dos Serviços (todos salvo como apoio civil). E ainda, atividades de Paisagismo (Plantio de grama e árvores), Projeto e atividades referentes a Poço Artesiano, todos por serem atividades fora das atribuições do profissional. CERTIFICAMOS, finalmente, que a responsabilidade pela veracidade e exatidão das informações declaradas constantes nos documentos que se encontram vinculados à presente Certidão de Acervo Técnico – CAT, cabe aos seus emissores.

Manaus, 25 de abril de 2013

ENGENHEIRO CIVIL TELAMION BARBOSA FIRMINO NETO
PRESIDENTE

CONFEA  **CREA-AM**
Associação Brasileira de Engenheiros e Arquitetos
Associação dos Engenheiros e Arquitetos do Estado do Amazonas



MINISTÉRIO DA DEFESA
COMANDO DA AERONÁUTICA
SÉTIMO COMAR



ATESTADO DE CAPACIDADE TÉCNICA

Contratante: SÉTIMO COMAR, situado à Av. Rodrigo Otávio, nº430, Crespo, Manaus - AM, CNPJ: 00.394.429/0123-89.

Contratado: EMBRAFERRO INDÚSTRIA E COMÉRCIO LTDA, CNPJ.: 05.518.204/0001-32, sediada na Av. Constantinopla, nº480 - Redenção - CEP 69047-000 - Manaus-AM

Responsáveis técnicos da contrada:

Engenheira Civil - Rose Elci Arcanjo Pinheiro, CREA-AM 5922-D, RNP 040116965-0

Engenheiro Civil - Angelito Costa Chaves, CREA-AM 17945, RNP 041011564-9

Engenheiro Eletricista - Amarildo Almeida de Lima, CREA-AM 7835-D, RNP 040423879-3

Obra: Construção do Prédio da Companhia de Artilharia Antiaérea de Autodefesa - CAAAD da Base Aérea de Manaus - AM

Nº do contrato: 011/VII COMAR/2010 **Data de assinatura:** 18/08/2010

Dado início da obra: 25/08/2010 **Data de conclusão dos serviços:** 16/05/2012

PLANILHA DE DESCRIÇÃO DOS SERVIÇOS REALIZADOS

Código	Descrição	Class	Unid	Quant.
CAAAD - EDIFICAÇÃO				
1.1	SERVICOS TECNICOS PRELIMINARES			
1.1.1	MOBILIZACAO E DESMOBILIZACAO DE EQUIPAMENTO DE SONDAGEM A PERCUSSAO	SER.CG	UN	1,00
1.1.2	SONDAGEM A PERCUSSAO	SER.CG	M	128,00
1.1.3	LEVANTAMENTO PLANI-ALTIMETRICO COM ESTACAO TOTAL	SER.CG	M2	4342,37
2.1				
DEMOLICOES E RETIRADAS				
2.1.1	REMOCAO DE POSTES EM CONCRETO	SER.CG	UN	1,00
2.1.2	REMOCAO DE MOURAO PRE-FABRICADO DE CONCRETO ARMADO, COM ARAME OU TELA	SER.CG	UN	10,00
2.2				
ADMINISTRAÇÃO DA OBRA				
2.2.1	ADMINISTRACAO LOCAL	SER.CG	MÊS	18,00
2.3				
LIMPEZA DO TERRENO				

2.3.1	RASPAGEM E LIMPEZA MANUAL DE TERRENO	SER.CG	M2	1633,38
2.4	<u>LIGACOES PROVISORIAS E POCOS DE AGUA</u>			
2.4.1	LIGACAO PROVISORIA DE AGUA PARA OBRA E INSTALACAO PROVISORIA DE SANITARIO, INSTALACAO MINIMA	SER.CG	UN	1,00
2.4.2	LIGACAO PROVISORIA DE LUZ E FORCA PARA OBRA, INSTALACAO MINIMA	SER.CG	UN	1,00
2.5	<u>TAPUMES E ALOJAMENTOS</u>			
2.5.1	TAPUME DE CHAPA DE MADEIRA COMPENSADA RESINADA E=6 MM, COM PINTURA A CAL, TRES DEMAOS	SER.CG	M2	720,00
2.5.2	ABRIGO PROVISORIO PARA ALOJAMENTO E DEPOSITO DE MATERIAIS E FERRAMENTAS	SER.CG	M2	132,00
2.5.3	GALPAO ABERTO P/OFCINA E DEPOSITO DE CANTEIRO DE OBRAS, EMMAD. DE LEI	SER.CG	M2	48,00
2.5.4	PLACA DA OBRA	SER.CG	M2	17,42
2.5.5	MOBILIZACAO DE MATERIAIS E EQUIP. P/ ESCRITORIO E FERRAMENTAS P/ OBRA DISTANCIA ATÉ 30KM	SER.CG	M3	18,00
2.5.6	DESMOBILIZACAO DE MATERIAIS E EQUIP. P/ ESCRITORIO E FERRAMENTAS P/ OBRA DISTANCIA ATE 30KM	SER.CG	M3	18,00
2.6	<u>LOCACAO DA OBRA</u>			
2.6.1	LOCACAO DA OBRA: EXECUCAO DE GABARITO	SER.CG	M2	402,00
3.0	MOVIMENTO DE TERRA			
3.1	<u>TERRAPLENAGEM</u>			
3.1.1	MOBILIZACAO DE EQUIPAM. DE TERRAPLEN. E PAVIM. C/ USINA DE ASF. A QUENTE - OBRAS DE MEDIO PORTE NIVEL 1	SER.CG	KM	40,00
3.1.2	REGULARIZACAO DO SUB-LEITO	SER.CG	M2	875,00
3.1.3	COMPACTACAO MECANIZADA DE ATERRO, COM FORNECIMENTO DE MATERIAL DE JAZIDA, DMT ATE 20KM	SER.CG	M3	1.273,17
3.2	<u>MURO DE ARRIMO E CONTENCOES</u>			
3.2.1	ATERRO COMPACTADO DE VALA EMPREGANDO COMPACTADOR DE SOLO (TIPO PLACA) VIBRATORIO, COM FORNECIMENTO DE MATERIAL	SER.CG	M3	1377,83
3.2.2	ARMADURA DE ACO CA-50 MEDIA D= 6,3 A 10 MM (1/4 A 3/8")	SER.CG	KG	625,10
3.2.3	ARMADURA DE ACO CA-60 FINA D= 4,2 A 6,0 MM	SER.CG	KG	266,09
3.2.4	CONCRETO ESTRUTURAL DOSADO EM CENTRAL BOMBEADO, FCK 30 MPA	SER.CG	M3	41,79
3.2.5	LANCAMENTO E APLICACAO DE CONCRETO EM FUNDACAO	SER.CG	M3	41,79
3.2.6	ALVEN. COM BLOCO DE CONCRETO 14X19X39 CM E=14 CM EMPREG. ARG.MISTA DE CAL HIDRATADA TRACO 1:0,5:8	SER.CG	M2	253,28
3.2.7	DRENO OU BARBACA EM TUBO DE PVC, DIAM. DE 4"	SER.CG	UM	35,00
4.0	SERVICOS GERAIS - INTERNOS			
4.1	<u>CARGA E TRANSPORTE MANUAL</u>			
4.1.1	CARGA MANUAL DE ENTULHO EM CAMINHAO	SER.CG	M3	18,00
4.2	<u>CARGA E TRANSPORTE MECANIZADO</u>			
4.2.1	TRANSPORTE DE ENTULHO UTILIZANDO CAMINHAO BASCULANTE DE 6,5 M3, DISTANCIA ATE 20 KM	SER.CG	M3	18,00
4.3	<u>ANDAIMES</u>			

CREA-1890

CERTIDÃO DE ACERVO TÉCNICO Nº 220/2013

M3 18,00

25 ABR. 2013

Este Documento é parte integrante da Certidão de Acervo Técnico expedida nesta data.

(Handwritten mark)

4.3.1	ANDAIME METALICO DE ENCAIXE PARA TRABALHO EM FACHADA DE EDIFICIOS	SER.CG	M2	100,00
5.0	INFRA-ESTRUTURA			
5.1	ESTACAS, BLOCOS DE COROAMENTO E SAPATAS DOS PILARES METÁLICOS			
5.1.1	ESTACA TIPO FRANKI D= 300 MM PARA CARGA DE 40 T (INCLUSIVE, ARMADURAS E CONCRETO FCK=30MPA).	SER.CG	M	824,64
5.1.2	CORTE E PREPARO DE CABECA DE ESTACA	SER.CG	UN	113,00
5.1.3	ESCAVACAO MANUAL DE VALA PROFUNDIDADE ATE 2 M	SER.CG	M3	50,46
5.1.4	APILOAMENTO DE FUNDO DE VALA COM MACO DE 30 KG	SER.CG	M2	132,82
5.1.5	REATERRO MANUAL APILOADO DE VALA	SER.CG	M3	12,00
5.1.6	LASTRO DE CONCRETO INCLUINDO PREPARO E LANÇAMENTO	SER.CG	M3	6,12
5.1.7	FORMA DE TABUA DE PINHO PARA CONCRETO ARMADO EM FUNDACAO, UTILIZACAO 5 VEZES	SER.CG	M2	208,96
5.1.8	ARMADURA DE ACO CA-50 MEDIA D= 6,3 A 10 MM (1/4 A 3/8")	SER.CG	KG	1.512,52
5.1.9	ARMADURA DE ACO CA-60 FINA D= 4,2 A 6,0 MM	SER.CG	KG	62,00
5.1.10	CONCRETO ESTRUTURAL DOSADO EM CENTRAL BOMBEADO, FCK 30 MPA	SER.CG	M3	24,58
5.1.11	LANÇAMENTO E APLICACAO DE CONCRETO EM FUNDACAO	SER.CG	M3	24,58
5.1.12	IMPERMEABILIZACAO UTILIZANDO MANTA ASFALTICA COM ARMADURA DE FILME DE POLIETILENO (BALDRAMES)	SER.CG	M2	291,28
6.0	SUPERESTRUTURA			
6.1	PILARES			
6.1.1	FORMA DE CHAPA DE MADEIRA COMPENSADA RESINADA E=12 MM PARA CONCRETO ARMADO, UTILIZACAO 3 VEZES	SER.CG	M2	363,68
6.1.2	ARMADURA DE ACO CA-50 MEDIA D= 6,3 A 10 MM (1/4 A 3/8")	SER.CG	KG	2.178,00
6.1.3	ARMADURA DE ACO CA-60 FINA D= 4,2 A 6,0 MM	SER.CG	KG	751,00
6.1.4	CONCRETO ESTRUTURAL DOSADO EM CENTRAL, BOMBEADO FCK 30 MPA	SER.CG	M3	20,72
6.1.5	LANÇAMENTO E APLICACAO DO CONCRETO	SER.CG	M3	20,72
6.2	VIGAS BALDRAMES, VIGAS SUPERIORES E PAREDES			
6.2.1	FORMA DE CHAPA DE MADEIRA COMPENSADA RESINADA E=12 MM PARA CONCRETO ARMADO, UTILIZACAO 3 VEZES	SER.CG	M2	1180,60
6.2.2	ARMADURA DE ACO CA-50 MEDIA D= 6,3 A 10 MM (1/4 A 3/8")	SER.CG	KG	7.269,00
6.2.3	ARMADURA DE ACO CA-60 FINA D= 4,2 A 6,0 MM	SER.CG	KG	2.131,00
6.2.4	CONCRETO ESTRUTURAL DOSADO EM CENTRAL, BOMBEADO FCK 30 MPA	SER.CG	M3	120,00
6.2.5	LANÇAMENTO E APLICACAO DO CONCRETO	SER.CG	M3	120,00
6.2.6	ENCHIMENTO DE JUNTAS DE MOVIMENTACAO C/ELAST.A BASE DE BORRACHA DE POLIURETANO/SILICONE C/SECAO TRANSVERSAL 2X2 CM	SER.CG	DM3	22,80
6.3	LAJES E PAINES PRE-FABRICADOS			

CERTIFICADO DE APROVAÇÃO TÉCNICA Nº 220/2013
 CREA-AM
 25 ABR. 2013
 Este Documento é parte integrante da Certidão de Aproveitamento expedida nesta data

(D)

6.3.1	PRE-LAJE TRELICADA PRE-FABRICADA PARA PISO OU COBERTURA, LARGURA 25 CM, E=20 CM	SER.CG	M2	1.320,16
7.0 PAREDES E PAINES				
7.1 ALVENARIA DE VEDACAO				
7.1.1	ALVEN. COM TIJOLO COMUM 5X10X20 CM E=10 CM EMPREG. ARG.MISTA DE SAIBRO TRACO 1:0,5:2,5	SER.CG	M2	14,30
7.1.2	ENCUNHAMENTO DE ALVEN. COM TIJOLO COMUM 5X10X20 CM E=10 CM EMPREG. ARG.MISTA DE SAIBRO TRACO 1:0,5:2,5	SER.CG	M	514,08
7.1.3	ALVEN. COM TIJOLO CERAMICO FURADO 10X20X20 CM E=10 CM EMPREG. ARG.MISTA DE SAIBRO TRACO 1:0,5:2,5	SER.CG	M2	801,92
7.1.4	ALVEN. COM TIJOLO CERAMICO FURADO 10X20X20 CM E=20 CM EMPREG. ARG.MISTA DE SAIBRO TRACO	SER.CG	M2	1361,18
7.1.5	ALVEN. COM TIJOLO CERAMICO LAMINADO 5,5X11X23,5 CM E=11 CM EMPREG. ARG.MISTA DE CAL HIDRATADA TRACO 1:1:6	SER.CG	M2	3,75
7.1.6	ALVEN. COM BLOCO DE VIDRO 10X20X20 CM E=10 CM EMPREG. ARG.MISTA DE CAL HIDRATADA TRACO	SER.CG	M2	12,79
7.2 VERGAS				
7.2.1	VERGA RETA DE CONCRETO ARMADO CONTROLE TIPO "B" FCK = 13,5 MPA	SER.CG	M3	5,46
7.3 PLACAS DIVISORIAS PRE-FABRICADAS				
7.3.1	DIVISORIA SANITARIA DE GRANITO E=3 CM ASSENTADA COM ARG. NO TRACO 1:3	SER.CG	M2	93,67
7.4 DIVISORIAS LEVES				
7.4.1	PORTA DE MADEIRA REVEST. COM LAMINADO MELAMINICO 80X210CM, E=35 MM PARA ACOPLAMENTO EM DIVISORIA DE PAINEL PRE-FABRICADO	SER.CG	UN	12,00
7.4.2	DIVISORIA PAINEL MSO COLMEIA, REVESTIDA COM LAMINADO MELAMINICO, ESTRUTURADA EM PERFIL DE ALUMINIO ANODIZADO NATURAL, MONTANTE RODAPE DUPLO E=35MM	SER.CG	M2	199,10
7.4.3	DIVISORIA PAINEL VIDRO/PAINEL MSO COLMEIA, REVESTIDA COM LAMINADO MELAMINICO, ESTRUTURADA EM PERFIL DE ALUMINIO ANODIZADO NATURAL, MONTANTE RODAPE DUPLO E=35MM	SER.CG	M2	27,59
8.0 ESQUADRIAS DE MADEIRA E PVC				
8.1 PORTAS				
8.1.1	PORTA DE MADEIRA, DE UMA FOLHA COM BATENTE, GUARNICAO E FERRAGEM 0,80 X 2,10 M REVESTIDA COM LAMINADO MELAMINICO	SER.CG	UN	2,00
8.1.2	PORTA DE MADEIRA, DE UMA FOLHA COM BATENTE, GUARNICAO E FERRAGEM, 0,80 X 2,10 M COM VENEZIANA FIXA	SER.CG	UN	1,00
8.1.3	PORTA DE MADEIRA, DE UMA FOLHA COM BATENTE, GUARNICAO E FERRAGEM, 0,80 X 2,10 M	SER.CG	UN	22,00
8.1.4	PORTA EXTERNA DE MADEIRA DE CORRER, DE UMA FOLHA, GUARNICAO E FERRAGEM, 1,00 X 2,10 M	SER.CG	UN	1,00
8.1.5	PORTA EXTERNA DE MADEIRA, DE DUAS FOLHAS COM BATENTE, GUARNICAO E FERRAGEM, 1,60 X 2,10 M	SER.CG	UN	1,00
9.0 ESQUADRIAS METALICAS				
9.1 PORTAS				



Q.

9.1.1	PORTA DE ALUMINIO TIPO VENEZIANA, DIMENSOES (0,60 X 1,70 M)	SER.CG	UN	24,00
9.1.2	PORTA DE ALUMINIO TIPO VENEZIANA, DIMENSOES (0,80 X 1,70 M)	SER.CG	UN	2,00
9.1.3	PORTA DE ALUMINIO TIPO VENEZIANA, DIMENSOES (0,80 X 2,10M)	SER.CG	UN	1,00
9.1.4	PORTA EM CHAPA DE ACO GALVANIZADA DE CORRER (1,60 X 2,65M)	SER.CG	M2	4,24
9.1.5	PORTA DE ALUMINIO COM UMA OU DUAS FOLHAS, INCLUSIVE COLOCACAO E ACABAMENTO	SER.CG	M2	12,72
9.1.6	PORTA DE ALUMINIO DE CORRER, INCLUSIVE COLOCACAO E ACABAMENTO, DIMENSOES (1,60X2,10M).	SER.CG	M2	3,36
9.2	<u>JANELAS</u>			
9.2.1	JANELA TERMO-ACUSTICA EM ALUMINIO 200X145, ESQUADRIA COM PINTURA ELETROSTATICA, BORRACHAS EM EPDM E SILICONIZADAS, VIDRO DUPLO, 2 FOLHAS DE CORRER COM CONTRAMARCO E PERSIANA ACOPLADA EXTERNAMENTE	SER.CG	M2	5,80
9.2.2	JANELA TERMOACUSTICA EM ALUMINIO 200X145, ESQUADRIA COM PINTURA ELETROSTATICA, BORRACHAS EM EPDM E SILICONIZADAS, VIDRO DUPLO, 2 FOLHAS DE CORRER COM CONTRAMARCO	SER.CG	M2	5,80
9.2.3	JANELA DE ALUMINIO DE CORRER, 150X145CM, COM 02 FOLHAS DE CORRER COM PERSIANA EXTERNA INTEIRA MODELO FIXA COM CAIXA DE FERRO GALVANIZADA	SER.CG	M2	13,05
9.2.4	JANELA DE ALUMINIO DE CORRER, 200X145, 2 FOLHAS PARA VIDRO, COM BANDEIRA	SER.CG	M2	31,90
9.2.5	JANELA DE ALUMINIO DE CORRER, 150X145, 2 FOLHAS PARA VIDRO, COM BANDEIRA	SER.CG	M2	15,22
9.2.6	JANELA DE ALUMINIO, TIPO MAXIM-AR, 200X80CM, COM 02 FOLHAS	SER.CG	M2	9,60
9.2.7	JANELA DE ALUMINIO, TIPO FIXO, SEM BANDEIRA COM 200X90CM	SER.CG	M2	1,80
9.2.8	JANELA DE ALUMINIO, TIPO MAXIM-AR, 150X80CM, COM 02 FOLHAS	SER.CG	M2	6,00
9.2.9	JANELA DE ALUMINIO, TIPO MAXIM-AR, 100X145CM, COM 02 FOLHAS	SER.CG	M2	2,90
9.2.10	JANELA DE ALUMINIO, TIPO MAXIM-AR, 60X145CM, COM 01 FOLHA	SER.CG	M2	0,87
9.2.11	JANELA DE ALUMINIO, TIPO MAXIM-AR, 100X80CM, COM 01 FOLHA	SER.CG	M2	2,40
9.3	<u>BOXS</u>			
9.3.1	BOX EM ESQUADRIA DE ALUMINIO E ACRILICO	SER.CG	M2	3,00
9.4	<u>GRADES E PROTEÇÕES</u>			
9.4.1	GRADE DE FERRO P/PROT. DE JANELA OU APARELHO DE AR CONDICIONADO, FORMADA P/BARRAS QUADRADAS DE 3/8"	SER.CG	M2	108,08
10.0	<u>VIDROS</u>			
10.1	<u>VIDRO CRISTAL COMUM</u>			
10.1.1	VIDRO COMUM FANTASIA COLOCADO EM CAIXILHO COM OU SEM BAGUETES, DUAS DEMAOS DE MASSA E = 3 OU 4 MM	SER.CG	M2	121,77
10.1.2	ESPELHO COM MOLDURA EM ACO INOX	SER.CG	M2	8,03

CERTIDÃO DE ADEQUAÇÃO TÉCNICA Nº 220/2013
 7 5 ABR 2013
 Este documento é parte integrante da Certidão de Acervo Técnico expedida nesta data.

177

10.2	<u>VIDRO TRANSLUCIDO</u>			
10.2.1	VIDRO TEMPERADO COLOCADO EM CAIXILHO COM OU SEM BAGUETES, COM GAXETA DE NEOPRENE E = 10 MM	SER.CG	M2	22,00
10.2.2	VIDRO TEMPERADO COLOCADO EM CAIXILHO COM OU SEM BAGUETES, COM GAXETA DE NEOPRENE E = 6 MM	SER.CG	M2	73,57
10.3	<u>VIDRO CRISTAL TEMPERADO COM FERRAGENS</u>			
10.3.1	PORTA DE VIDRO TEMPERADO 10MM (4,50X2,65M) DE CORRER, AUTOMATICA, COM SENSOR, SENDO 02 FOLHAS DE CORRER E DUAS FIXAS ENCAIXILHADAS COM ALUMINIO ANODIZADO - ABERTURA TOTAL DAS 04 FOLHAS	SER.CG	M2	11,93
10.3.2	PORTA DE VIDRO TEMPERADO 10 MM, UMA FOLHA COM FERRAGEM E MOLA HIDRAULICA, 1600 X 2100 MM	SER.CG	CJ	1,00
10.3.3	FIXO DE VIDRO TEMPERADO 10 MM, 305X265CM, COM FERREGENS	SER.CG	M2	16,17
11.0	COBERTURA			
11.1	<u>ESTRUTURA DE MADEIRA</u>			
11.1.1	IMUNIZACAO DE ESTRUTURA DE MADEIRA PARA COBERTURA COM IMUNIZANTE INCOLOR	SER.CG	M2	1140,00
11.1.1	ESTRUTURA DE MADEIRA PARA TELHA ONDULADA DE FIBROCIMENTO, ALUMINIO OU PLASTICA, ANCORADA EM LAJE OU PAREDE	SER.CG	M2	1140,00
11.2	<u>ESTRUTURA METALICA</u>			
11.2.1	PILAR METALICO TRELICADO EM PERFIL "U", SECAO TRANSVERSAL DE 7,5X35CM	SER.CG	M	34,00
11.2.2	PLACA METALICA 35X35CM, E=6MM, PARA BASE DOS	SER.CG	UN	8,00
11.2.3	ESTRUTURA DE ACO PARA COBERTURA UMA AGUA	SER.CG	M2	54,96
11.3	<u>TELHAS</u>			
11.3.1	COBERT. TELHA DE FIBROCIMENTO, C/ONDA, E=5, 6 OU 8MM, ALT.5,1CM, LARG.UTIL 87 OU 105CM, INCLINACAO 27%	SER.CG	M2	1140,00
11.3.2	CUMEEIRA NORMAL OU ARTICULADA DE FIBROCIMENTO PARA TELHA PERFIL ONDULADO E=6 OU 8 MM	SER.CG	M2	54,96
11.3.3	COBERT. C/TELHA DE ALUMINIO ENVERNIZADA OU PINTADA, PERFIL ONDULADO OU TRAPEZOIDAL E=0,7 MM	SER.CG	M2	54,96
12.0	IMPERMEABILIZACAO			
12.1	<u>IMPERMEABILIZACOES DIVERSAS</u>			
12.1.1	PROTECAO MECANICA DE SUPERFICIE SUJEITA A TRANSITO COM ARG. DE CIMENTO E AREIA TRACO 1:7, E=3 CM	SER.CG	M2	92,00
12.1.2	IMPERMEABILIZACAO DAS PLATIBANDAS COM TRES DEMAOS DE TINTA ASFALTICA	SER.CG	M2	128,80
12.1.3	IMPERMEABILIZACAO DE SUPERFICIES LISAS (CONTRAPISOS E PAREDES ATE 1,80M DE ALT., COM TRES DEMAOS DE TINTA ASFALTICA)	SER.CG	M2	437,73
12.1.4	IMPERMEABILIZACAO UTILIZANDO MANTA ASFALTICA COM ARMADURA DE FILME DE POLIETILENO	SER.CG	M2	32,00
12.1.5	REGULARIZACAO DE BASE P/REVEST. DE PISO COM ARG. DE CIMENTO E AREIA TRACO 1:3, E=3CM, C/ADITIVO IMPERMEABILIZANTE	SER.CG	M2	32,00
13.0	FORRO			
13.1	<u>ACABAMENTOS</u>			

SER.CG M2 54,96
 CERTIDÃO DE ACERVO TÉCNICO Nº 220/2013
 25 ABR. 2013
 Este Documento é parte integrante da Certidão de Acervo Técnico expedida nesta data.

①

13.1.1	FORRO EM GESSO ACARTONADO FIXADO EM ESTRUTURA METALICA	SER.CG	M2	1.055,54
14.0 REVESTIMENTOS DE PAREDES/FORROS				
14.1	CHAPISCO			
14.1.1	CHAPISCO PARA PAREDES E FORROS C/ARGAMASSA DE CIMENTO E AREIA S/PEN. 1:3 E=5MM	SER.CG	M2	4.521,59
14.2	EMBOCO			
14.2.1	EMBOCO IMPERMEABILIZADO PARA PAREDE INTERNA C/ARG. CIMENTO SAIBRO AREIA S/PEN. 1:1:5,5 E=20MM	SER.CG	M2	533,15
14.2.2	EMBOCO INCLUSIVE REBOCO PARA PAREDES E FORROS C/ARG. CIMENTO SAIBRO AREIA S/PEN. 1:1:5,5 E=20MM	SER.CG	M2	3.988,44
14.3	ACABAMENTOS			
14.3.1	REJUNTAMENTO DE CERAMICA 20X20 COM CIMENTO BRANCO, PARA JUNTAS COM LARGURA MAXIMA DE 3 MM	SER.CG	M2	533,15
14.3.2	CERAMICA COMUM EM PLACA 20 X 20 CM ASSENTADA C/PASTA DE CIMENTO COLANTE E REJUNTAMENTO C/CIMENTO BRANCO	SER.CG	M2	533,15
14.3.3	LISTELO DE MADEIRA DE 7 X 1,5 CM FIXADO COM PARAFUSO ROSCA SOBERBA COM BUCHA, ESPACADOS DE 50 CM	SER.CG	M	36,00
14.3.4	REFORÇO DE FACHADA COM COLOCAÇÃO DE TELA ESTUQUE	SER.CG	M	45,75
15.0 PISOS INTERNOS				
15.1	LASTRO DE CONTRA-PISO			
15.1.1	IMPERMEABILIZACAO C/ LONA PLASTICA PRETA E=120 MICRA	SER.CG	M2	1.020,61
15.1.2	LASTRO IMPERMEABILIZADO DE CONCRETO NAO ESTRUTURAL, E=12 CM	SER.CG	M2	1020,61
15.2	REGULARIZACAO DE BASES			
15.2.1	REGULARIZACAO DE BASE P/REVEST. DE PISO - ARG. DE CIMENTO E AREIA TRACO 1:5, COM ADITIVO IMPERMEABILIZANTE, E= 3CM	SER.CG	M2	1020,61
15.3	ACABAMENTOS			
15.3.1	PISO CERAMICO ESMALTADO (30X30CM), PADRAO ALTO, ASSENTADO COM PASTA DE CIMENTO COLANTE	SER.CG	M2	156,12
15.3.2	PISO PORCELANATO 50 X 50 ASSENTADO COM PASTA DE CIMENTO COLANTE	SER.CG	M2	142,34
15.3.3	REJUNTAMENTO DE PISO CERAMICO COM ARG. PREFABRICADA, PARA JUNTAS DE ATE 16 MM	SER.CG	M2	898,36
15.3.4	ASSOALHO DE MAD. DE LEI LARGURA 10 OU 20 CM FIXADA S/ VIGAS DE MADEIRA 6 X 16 CM OU 6 X 12 CM COM ESPACAMENTO DE 35CM	SER.CG	M2	12,80
15.3.5	PLACA VINILICA 30 X 30 CM, E=2 OU 2,3 MM PARA REVESTIMENTO DE PISO, ASSENTADA COM COLA DE NEOPRENE	SER.CG	M2	92,32
15.4	DEGRAUS, RODAPES, SOLEIRAS E PEITORIS			
15.4.1	RODAPE CERAMICO ASSENTADO COM PASTA DE CIMENTO COLANTE, ALTURA 7 CM	SER.CG	M	14,00
15.4.2	RODAPE PORCELANATO ASSENTADO COM PASTA DE CIMENTO COLANTE, ALTURA 7 CM	SER.CG	M	450,00
15.4.3	RODAPE DE MADEIRA DE 7 X 1,5 CM FIXADO SOBRE TACOS EMBUTIDOS NA PAREDE, ESPACADOS DE 50 CM	SER.CG	M	10,40



15.4.4	SOLEIRA DE GRANITO NATURAL DE 25 CM DE LARGURA ASSENTADA COM ARGAMASSA	SER.CG	M	18,20
15.4.5	PEITORIL DE GRANITO NATURAL DE 15 CM DE LARGURA ASSENTADO COM ARGAMASSA	SER.CG	M	84,05
15.4.6	RODAPE COM PLACA VINILICA, ALTURA 5 OU 7 CM	SER.CG	M	50,00
15.5	<u>PISO ARMADO (GARAGEM)</u>			
15.5.1	IMPERMEABILIZACAO C/ LONA PLASTICA PRETA E=120 MICRA	SER.CG	M2	319,00
15.5.2	FORMA DE TABUA DE PINHO PARA CONCRETO ARMADO EM FUNDACAO, UTILIZACAO 5 VEZES	SER.CG	M2	63,80
15.5.3	LIGADORES P/ PISO EM PAV. RIGIDO C/ BARAS DE ACO CA-50 LISA D=16MM, 5/8", L=0,76M	SER.CG	KG	281,57
15.5.4	ARMADURA DE TELA DE ACO CA-60 B (D=5MM)	SER.CG	KG	985,00
15.5.5	CONCRETO ESTRUTURAL DOSADO EM CENTRAL BOMBEADO, FCK 30 MPA	SER.CG	M3	62,20
15.5.6	LANCAMENTO E APLICACAO DE CONCRETO EM FUNDACAO	SER.CG	M3	62,20
16.0	INSTALACOES HIDRO-SANITARIAS			
16.1	<u>REDE DE AGUA FRIA - RASGO E ENCHIMENTO EM ALVENARIA</u>			
16.1.1	RASGO EM ALVENARIA PARA PASSAGEM DE TUBULACAO D= 32MM (1 1/4") A 50 MM (2")	SER.CG	M	136,00
16.1.2	ENCHIMENTO DE RASGO EM ALVENARIA COM ARG.MISTA TRACO 1:4, PARA TUBULACAO D= 32 MM (1 1/4") A 50 MM (2")	SER.CG	M	136,00
16.2	<u>REDE DE AGUA FRIA - TUBOS E CONEXOES DE FERRO GALVANIZADO MALEAVEL</u>			
16.2.1	TUBO DE ACO GALVANIZADO COM COSTURA D= 25 MM (1")	SER.CG	M	20,02
16.2.2	COTOVELO 90 DE FERRO MALEAVEL GALVANIZADO D=25 MM (1")	SER.CG	UN	6,00
16.3	<u>REDE DE AGUA FRIA - CONEXOES DE FERRO GALVANIZADO MALEAVEL</u>			
16.3.1	TE 90 DE FERRO MALEAVEL GALVANIZADO D= 25 MM (1")	SER.CG	UN	1,00
16.4	<u>REDE DE AGUA FRIA - CONEXOES DE FERRO GALVANIZADO MALEAVEL</u>			
16.4.1	LUVA DE REDUCAO DE FERRO MALEAVEL GALVANIZADO D= 25 X 20 MM (1 X 3/4")	SER.CG	UN	2,00
16.5	<u>REDE DE AGUA FRIA - TUBOS E CONEXOES DE PVC SOLDAVEL MARROM</u>			
16.5.1	ESCAVACAO MECANIZADA DE VALA PROFUNDIDADE ATE 4 M	SER.CG	M3	56,22
16.5.2	TUBO SOLDAVEL DE PVC MARROM D= 20 MM	SER.CG	M	480,00
16.5.3	TUBO SOLDAVEL DE PVC MARROM D= 25 MM	SER.CG	M	360,00
16.5.4	TUBO SOLDAVEL DE PVC MARROM D= 32 MM	SER.CG	M	240,00
16.5.5	TUBO SOLDAVEL DE PVC MARROM D= 50 MM	SER.CG	M	180,00
16.5.6	TUBO SOLDAVEL DE PVC MARROM D= 60 MM	SER.CG	M	120,00
16.5.7	JOELHO 90 SOLDAVEL DE PVC MARROM D= 20 MM	SER.CG	UN	6,00
16.5.8	JOELHO 90 SOLDAVEL DE PVC MARROM D= 25 MM	SER.CG	UN	25,00
16.5.9	JOELHO 90 SOLDAVEL DE PVC MARROM D= 32 MM	SER.CG	UN	22,00
16.5.10	JOELHO 90 SOLDAVEL DE PVC MARROM D= 50 MM	SER.CG	UN	17,00
16.5.11	JOELHO 90 SOLDAVEL DE PVC MARROM D= 60 MM	SER.CG	UN	5,00
16.5.12	JOELHO 45 SOLDAVEL DE PVC MARROM D= 50 MM	SER.CG	UN	2,00
16.5.13	JOELHO 45 SOLDAVEL DE PVC MARROM D= 60 MM	SER.CG	UN	1,00
16.5.14	TE 90 SOLDAVEL DE PVC MARROM D= 20 MM	SER.CG	UN	1,00
16.5.15	TE 90 SOLDAVEL DE PVC MARROM D= 25 MM	SER.CG	UN	8,00



①

16.5.16	TE 90 SOLDÁVEL DE PVC MARROM D= 32 MM	SER.CG	UN	3,00
16.5.17	TE 90 SOLDÁVEL DE PVC MARROM D= 50 MM	SER.CG	UN	7,00
16.5.18	TE 90 SOLDÁVEL DE PVC MARROM D= 60 MM	SER.CG	UN	6,00
16.5.19	TE 90 DE REDUCAO SOLDÁVEL DE PVC MARROM D= 32 X 25 MM	SER.CG	UN	33,00
16.5.20	TE 90 DE REDUCAO SOLDÁVEL DE PVC MARROM D= 50 X 25 MM	SER.CG	UN	5,00
16.5.21	TE 90 DE REDUCAO SOLDÁVEL DE PVC MARROM D= 50 X 32 MM	SER.CG	UN	4,00
16.5.22	LUVA SOLDÁVEL DE PVC MARROM D= 50 MM	SER.CG	UN	6,00
16.5.23	LUVA SOLDÁVEL DE PVC MARROM D= 60 MM	SER.CG	UN	2,00
16.6	<u>REDE DE AGUA FRIA - CONEXOES DE PVC SOLDÁVEL MARROM</u>			
16.6.1	ADAPTADOR SOLDÁVEL DE PVC MARROM COM FLANGES E ANEL PARA CAIXA DAGUA D= 25 MM X 3/4"	SER.CG	UN	2,00
16.6.2	ADAPTADOR SOLDÁVEL DE PVC MARROM COM FLANGES E ANEL PARA CAIXA DAGUA D= 50 MM X 1 1/2"	SER.CG	UN	4,00
16.6.3	ADAPTADOR SOLDÁVEL DE PVC MARROM COM FLANGES E ANEL PARA CAIXA DAGUA D= 60 MM X 2"	SER.CG	UN	2,00
16.6.4	ADAPTADOR SOLDÁVEL DE PVC MARROM CURTO COM BOLSA E ROSCA PARA REGISTRO D= 20 MM X 1/2"	SER.CG	UN	2,00
16.6.5	LUVA SOLDÁVEL/ROSCA DE PVC MARROM D= 25 MM X 3/4"	SER.CG	UN	1,00
16.6.6	LUVA SOLDÁVEL/ROSCA DE PVC MARROM D= 32 MM X 1"	SER.CG	UN	1,00
16.6.7	JOELHO 90 DE SOLDÁVEL DE PVC AZUL COM ROSCA METALICA D= 25 MM X 1/2"	SER.CG	UN	24,00
16.6.8	JOELHO 90 SOLDÁVEL DE PVC AZUL COM ROSCA METALICA D= 25 MM X 3/4"	SER.CG	UN	24,00
16.6.9	LUVA SOLDÁVEL DE PVC AZUL COM ROSCA METALICA 25 MM X 3/4"	SER.CG	UN	3,00
16.7	<u>REDE DE AGUA FRIA - REGISTROS E VALVULAS</u>			
16.7.1	REGISTRO de esfera em PVC soldável, Ø 50 mm	SER.CG	UN	2,00
16.7.2	REGISTRO DE GAVETA BRUTO D= 25 MM (1")	SER.CG	UN	1,00
16.7.3	REGISTRO DE GAVETA BRUTO D= 32 MM (1 1/4")	SER.CG	UN	2,00
16.7.4	REGISTRO DE GAVETA BRUTO D= 50 MM (2")	SER.CG	UN	4,00
16.7.5	REGISTRO DE GAVETA BRUTO D= 65 MM (2 1/2")	SER.CG	UN	2,00
16.7.6	REGISTRO DE GAVETA COM CANOPLA CROMADA D= 25 MM (1")	SER.CG	UN	6,00
16.7.7	REGISTRO DE GAVETA COM CANOPLA CROMADA D= 32 MM (1 1/4")	SER.CG	UN	7,00
16.7.8	REGISTRO DE PRESSAO BRUTO D= 25 MM (1")	SER.CG	UN	6,00
16.7.9	REGISTRO DE PRESSAO COM CANOPLA CROMADA D= 25 MM (1")	SER.CG	UN	7,00
16.7.10	VALVULA DE DESCARGA CROMADA P/ MICTORIO COM REGISTRO ACOPLADO D= 20 MM (1/2")	SER.CG	UN	8,00
16.7.11	VALVULA DE DESCARGA CROMADA COM OU SEM REGISTRO ACOPLADO D= 50 MM (1 1/2"), ACABAMENTO ANTIVANDALISMO	SER.CG	UN	4,00
16.7.12	BUCHA DE REDUCAO SOLDÁVEL CURTA DE PVC MARROM D=32 MM X 25 MM	SER.CG	UN	11,00
16.7.13	BUCHA DE REDUCAO SOLDÁVEL DE PVC MARROM D=50 MM X 25 MM	SER.CG	UN	2,00



0

16.7.14	BUCHA DE REDUCAO SOLDAVEL DE PVC MARROM D=50 MM X 32 MM	SER.CG	UN	5,00
16.7.15	BUCHA DE REDUCAO SOLDAVEL CURTA DE PVC MARROM D=60 MM X 50 MM	SER.CG	UN	6,00
16.8	<u>REDE DE AGUA FRIA - EQUIPAMENTOS</u>			
16.8.1	TORNEIRA DE BOIA D= 20 MM (3/4")	SER.CG	UN	2,00
16.8.2	RESERVATORIO CILINDRICO DE FIBRA DE VIDRO CAPACIDADE 5000 LITROS	SER.CG	UN	2,00
16.9	<u>REDE DE INCENDIO - TUBOS</u>			
16.9.1	TUBO DE ACO GALVANIZADO SEM COSTURA, INCLUSIVE CONEXOES D= 65 MM (2 1/2")	SER.CG	M	192,00
16.9.2	TUBO DE FERRO FUNDIDO, JUNTA ELASTICA D= 60 MM (2 1/2"), INCLUSIVE CONEXOES	SER.CG	M	10,00
16.10	<u>REDE DE INCENDIO - CONEXOES</u>			
16.10.01	UNIAO TIPO STORZ ENGATE RAPIDO 2 1/2"	SER.CG	UN	4,00
16.10.02	BUCHA DE REDUCAO DE FERRO MALEAVEL GALVANIZADO D= 80 X 65 MM (3 X 2 1/2")	SER.CG	UN	4,00
16.10.03	TAMPAO (CAP) DE FERRO MALEAVEL GALVANIZADO D= 65 MM (2 1/2")	SER.CG	UN	5,00
16.11	<u>REDE DE INCENDIO - REGISTROS E VALVULAS</u>			
16.11.01	REGISTRO DE GAVETA BRUTO D= 65 MM (2 1/2")	SER.CG	UN	10,00
16.11.02	VALVULA DE RETENCAO HORIZONTAL OU VERTICAL D= 65 MM (2 1/2")	SER.CG	UN	2,00
16.12	<u>REDE DE INCENDIO - EQUIPAMENTOS</u>			
16.12.1	INSTALACAO INCENDIO(HIDRANTE),CX ENTERRADA ALV.40X30X50CM,INCL.PECAS COMPREEND.RG,TAMPAO CEGO,JUNTA STORZ/FORN.TODOS MAT.	SER.CG	UN	1,00
16.12.2	EXTINTOR DE INCENDIO, AGUA-PRESSURIZADA, DE 10 L	SER.CG	UN	6,00
16.12.3	ABRIGO PARA HIDRANTE EM CHAPA (90X60X17CM), COM MANGUEIRA DE 65 MM (2 1/2") X 30 M, REGISTRO GLOBO ANGULAR 65MM, ESGUICHO DE ENGATE RAPIDO E ADAPTADOR STORZ 65MMX65MM	SER.CG	UN	2,00
16.12.5	CHAVE DUPLA P/ CONEXOES TIPO STORZ EM LATAO ENGATE RAPIDO 1 1/2" X 2 1/2"	SER.CG	UN	8,00
16.12.6	EXTINTOR DE GAS CARBONICO, CAPACIDADE 6 KG	SER.CG	UN	8,00
16.12.7	EXTINTOR DE PO QUIMICO PRESSURIZADO, CAPACIDADE 50 KG	SER.CG	UN	1,00
16.13	<u>REDE DE INCENDIO - SERVICOS COMPLEMENTARES</u>			
16.13.1	LASTRO DE AREIA	SER.CG	M3	3,00
16.13.2	ESCAVACAO MANUAL DE VALA PROFUNDIDADE ATE 2 M	SER.CG	M3	5,00
16.13.3	REATERRO MANUAL APOILOADO DE VALA	SER.CG	M3	4,00
16.13.4	FORNECIMENTO E INSTALACAO DE TODOS OS MATERIAIS E SERVICOS NECESSARIOS PARA EXECUCAO DA SINALIZACAO DOS HIDRANTES E EXTINTORES	SER.MO	UN	1,00
16.14	<u>REDE DE ESGOTO - RASGO E ENCHIMENTO EM ALVENARIA</u>			
16.14.1	RASGO EM ALVENARIA PARA PASSAGEM DE TUBULACAO D= 65MM (2 1/2") A 100 MM (4")	SER.CG	M	19,35
16.14.2	ENCHIMENTO DE RASGO EM ALVENARIA COM ARG.MISTA TRACO 1:4, PARA TUBULACAO D= 65 MM (2 1/2") A 100 MM (4")	SER.CG	M	19,35



16.15	<u>REDE DE ESGOTO - TUBOS E CONEXOES DE PVC REFORCADO BEGE-PEROLA</u>			
16.15.1	TUBO PONTA BOLSA E VIOLA DE PVC REFORCADO BEGE-PEROLA D= 100 MM	SER.CG	M	120,00
16.15.2	TUBO PONTA BOLSA E VIOLA DE PVC REFORCADO BEGE-PEROLA D= 150 MM	SER.CG	M	120,00
16.14	<u>REDE DE ESGOTO - TUBOS E CONEXOES DE PVC PONTA, BOLSA E VIOLA BRANCO</u>			
16.14.1	PROLONGADOR PARA CAIXA SIFONADA COMP.= 150MM, D = 100MM	SER.CG	UN	12,00
16.14.2	PROLONGADOR PARA CAIXA SIFONADA COMP.= 150MM, D = 150MM	SER.CG	UN	7,00
16.14.3	TUBO PONTA E BOLSA SOLDAVEL DE PVC BRANCO D= 40 MM	SER.CG	M	120,00
16.14.4	TUBO PONTA BOLSA E VIOLA DE PVC BRANCO D= 50 MM	SER.CG	M	180,00
16.14.5	TUBO PONTA BOLSA E VIOLA DE PVC BRANCO D= 75 MM	SER.CG	M	120,00
16.14.6	TUBO PONTA BOLSA E VIOLA DE PVC BRANCO D= 100 MM	SER.CG	M	180,00
16.14.7	JOELHO 90 PONTA E BOLSA SOLDAVEL DE PVC BRANCO D= 40 MM	SER.CG	UN	31,00
16.14.8	JOELHO 90 PONTA BOLSA E VIOLA DE PVC C/ ANEL P/ ESG. SEC. D= 40 MM	SER.CG	UN	30,00
16.14.9	JOELHO 90 PONTA BOLSA E VIOLA DE PVC BRANCO D= 50 MM	SER.CG	UN	61,00
16.14.10	JOELHO 90 PONTA BOLSA E VIOLA DE PVC BRANCO D= 75 MM	SER.CG	UN	5,00
16.14.11	JOELHO 90 PONTA BOLSA E VIOLA DE PVC BRANCO D= 100 MM	SER.CG	UN	2,00
16.14.12	JOELHO 45 PONTA E BOLSA SOLDAVEL DE PVC BRANCO D= 40 MM	SER.CG	UN	18,00
16.14.13	JOELHO 45 PONTA BOLSA E VIOLA DE PVC BRANCO D= 50 MM	SER.CG	UN	13,00
16.14.14	JOELHO 45 PONTA BOLSA E VIOLA DE PVC BRANCO D= 75 MM	SER.CG	UN	9,00
16.14.15	JOELHO 45 PONTA BOLSA E VIOLA DE PVC BRANCO D= 100 MM	SER.CG	UN	14,00
16.14.16	CURVA 45 LONGA PONTA BOLSA E VIOLA DE PVC BRANCO D=100 MM	SER.CG	UN	2,00
16.14.17	TE 90 PONTA BOLSA E VIOLA DE PVC BRANCO D= 50 X 50 MM	SER.CG	UN	47,00
16.14.18	TE 90 DE REDUCAO PONTA BOLSA E VIOLA DE PVC BRANCO D= 75 X 50 MM	SER.CG	UN	15,00
16.14.19	TE 90 DE REDUCAO PONTA BOLSA E VIOLA DE PVC BRANCO D= 100 X 50 MM	SER.CG	UN	22,00
16.14.20	TE 90 DE REDUCAO PONTA BOLSA E VIOLA DE PVC BRANCO D= 100 X 75 MM	SER.CG	UN	4,00
16.14.21	JUNCAO 45 PONTA BOLSA E VIOLA DE PVC BRANCO D=50 X 50 MM	SER.CG	UN	4,00
16.14.22	JUNCAO 45 PONTA BOLSA E VIOLA DE PVC BRANCO D= 75 X 50 MM	SER.CG	UN	6,00
16.14.23	JUNCAO 45 PONTA BOLSA E VIOLA DE PVC BRANCO D= 100 X 100 MM	SER.CG	UN	14,00
16.14.24	LUVA SIMPLES PONTA BOLSA E VIOLA DE PVC BRANCO D= 50 MM	SER.CG	UN	124,00
16.14.25	LUVA SIMPLES PONTA BOLSA E VIOLA DE PVC BRANCO D= 75 MM	SER.CG	UN	36,00



16.14.26	LUVA SIMPLES PONTA BOLSA E VIOLA DE PVC BRANCO D= 100 MM	SER.CG	UN	57,00
16.14.27	REDUCAO EXCENTRICA PONTA BOLSA E VIOLA DE PVC BRANCO D= 100 X 75 MM	SER.CG	UN	4,00
16.14.28	BUCHA DE REDUCAO LONGA PONTA E BOLSA SOLDAVEL DE PVC BRANCO D= 50 X 40 MM	SER.CG	UN	10,00
16.14.29	CAP (TAMPAO) PONTA BOLSA E VIOLA DE PVC BRANCO D= 75 MM	SER.CG	UN	8,00
16.14.30	CAP (TAMPAO) PONTA BOLSA E VIOLA DE PVC BRANCO D= 100 MM	SER.CG	UN	2,00
16.14.31	TERMINAL DE VENTILACAO DE PVC BRANCO D= 75 MM	SER.CG	UN	6,00
16.14.32	RALO SECO DE PVC RIGIDO, 100 X 100 X 40 MM, COM GRELHA DE ALUMINIO	SER.CG	UN	4,00
16.14.33	RALO de PVC rígido sifonado, 100 X40 mm, COM GRELHA DE ALUMINIO	SER.CG	UN	14,00
16.14.34	ESCAVACAO MANUAL DE VALA PROFUNDIDADE ATE 2 M	SER.CG	M3	95,40
16.14.35	REATERRO MANUAL APILOADO DE VALA	SER.CG	M3	95,40
16.15	<u>REDE DE ESGOTO - SERVICOS COMPLEMENTARES</u>			
16.15.1	CAIXA MULTIPLA de gordura de polietileno , 50 X 100 mm	SER.CG	UN	1,00
16.15.2	CAIXA DE INSPECAO EM ALVENARIA - ESCAVACAO MANUAL COM APILOAMENTO DO FUNDO	SER.CG	M3	9,80
16.15.3	CAIXA DE INSPECAO (60 X 60 X 60 CM) EM ALVENARIA DE 1 TIJOLO MACICO, REVEST. INT. COM ARG. TRACO 1/4, LASTRO DE CONCRETO E=10CM E TAMPA E=5CM	SER.CG	UN	14,00
16.16	<u>REDE DE ESGOTO - FOSSA, FILTRO E SUMIDOURO</u>			
16.16.1	FOSSA SEPTICA EM ANEIS DE CONCRETO ARMADO D= 2500 MM, H=1900MM, REJUNTADO COM ARGAMASSA, TAMPA DE CONCRETO ARM. E=10CM, INCLUSIVE ESCAVACAO, APILOAMENTO E LASTRO DE CONCRETO E=10CM	SER.CG	UN	1,00
16.16.3	SUMIDOURO EM ANEIS DE CONCRETO ARMADO PERFURADO D=3000 MM, H=2500MM, REJUNTADO COM ARGAMASSA, TAMPA DE CONCRETO ARM. E=10CM, INCLUSIVE ESCAVACAO E LASTRO DE BRITA, E=10CM.	SER.CG	UN	3,00
16.16.4	FILTRO ANAEROBIO EM ANEIS DE CONCRETO ARMADO D=3000 MM, H=1600MM, REJUNTADO COM ARGAMASSA, LASTRO DE BRITA, TAMPA DE CONCRETO ARM. E=10CM, INCLUSIVE ESCAVACAO, APILOAMENTO E LASTRO DE CONCRETO E=10CM	SER.CG	UN	1,00
16.17	<u>REDE DE AGUAS PLUVIAIS - TUBOS DE FERRO FUNDIDO</u>			
16.17.3	CAIXA EM TUBO DE CONCRETO ARMADO D= 600 MM REJUNTADO COM ARGAMASSA, COM TAMPA DE FERRO.	SER.CG	UN.	12,00
16.17.4	TUBO PVC PBV SÉRIE R P/ ESG. OU ÁGUAS PLUVIAIS PREDIAL DN 150MM	SER.CG	M	108,00
16.19	<u>REDE DE AGUAS PLUVIAIS - TUBOS DE CONCRETO</u>			
16.19.1	ESCAVACAO MANUAL DE VALA PROFUNDIDADE ATE 2 M	SER.CG	M3	140,68
16.19.2	REATERRO MANUAL APILOADO DE VALA	SER.CG	M3	111,72
16.19.3	LASTRO DE CONCRETO INCLUINDO PREPARO E LANÇAMENTO	SER.CG	M3	41,90



16.19.4	TUBO DE CONCRETO SIMPLES D= 300 MM	SER.CG	M	160,00
16.19.5	TUBO DE CONCRETO SIMPLES D= 400 MM	SER.CG	M	80,00
16.19.6	TUBO DE CONCRETO ARMADO D= 1000 MM	SER.CG	M	9,00
16.20	REDE DE AGUAS PLUVIAIS - RUFOS CALHAS E CONDUTORES			
16.20.1	APOIO DAS CALHAS C/ARG. DE CIMENTO SAIBRO	SER.CG	M2	111,49
16.20.2	RUFO DE CHAPA GALVANIZADA N. 24	SER.CG	M	350,00
16.20.3	CALHA DE CHAPA DE ALUMINIO E=8MM,	SER.CG	M	214,40
16.20.4	ALGEROZ DE CHAPA GALVANIZADA N. 24	SER.CG	M	106,80
16.20.5	ALGEROZ DE CHAPA GALVANIZADA N. 24	SER.CG	M	18,80
16.21	AGUAS PLUVIAIS - DRENAGEM			
16.21.1	CAIXA DE DRENAGEM EM ALVENARIA - ESCAVACAO	SER.CG	M3	7,80
16.21.2	CAIXA DE DRENAGEM (60 X 60 X 60 CM) EM ALVENARIA DE 1 TIJOLO MACICO, REVEST. INT. ARG. TRACO 1/3, LAST. CONC. E=10CM E TAMPA CONC. E=5CM	SER.CG	UN	10,00
16.21.3	LASTRO DE AREIA	SER.CG	M3	12,40
16.22	AGUAS PLUVIAIS - DRENAGEM			
16.22.1	CANALETA DE DRENAGEM SEMI CIRCULAR EM CONCRETO 400 MM	SER.CG	M	235,00
16.22.2	CANALETA DE DRENAGEM EM "V" DE CONCRETO	SER.CG	M	70,00
16.22.3	CANALETA DE DRENAGEM EM CONCRETO ARMADO	SER.CG	M	18,00
16.22.4	ARMADO PARA CANALETA DE DRENAGEM	SER.CG	M	18,00
16.23	APARELHOS E METAIS			
16.23.1	BACIA DE LOUCA COM CAIXA ACOPLADA, BRANCA OU EM CORES, COM TAMPA E ACESSORIOS	SER.CG	UN	11,00
16.23.2	BACIA SIFONADA DE LOUCA BRANCA OU EM CORES, COM TAMPA E ACESSORIOS	SER.CG	UN	4,00
16.23.3	BANCADA DE GRANITO E=3 CM, LARGURA 0,60 M	SER.CG	M	11,80
16.23.4	BEBEDOURO ELETRICO COM CAPACIDADE PARA 40 OU 80 LITROS	SER.CG	UN	3,00
16.23.5	CUBA DE LOUCA DE EMBUTIR, COM TORNEIRA DE MESA EM METAL CROMADO, FECHAMENTO AUTOMATICO, VALVULA 1" E SIFAO 1X1 1/2" EM MATAL CROMADO E ENGATES CROMADOS	SER.CG	UN	18,00
16.23.6	CUBA DE ACO INOXIDAVEL COM TORNEIRA DE PRESSAO BICA MOVEI, VALVULA 1 1/2" E SIFAO 2" EM METAL CROMADO E ENGATES CROMADOS	SER.CG	UN	1,00
16.23.7	MICTORIO COLETIVO DE ACO INOXIDAVEL	SER.CG	M	3,20
16.23.8	MICTORIO INDIVIDUAL DE LOUCA BRANCA OU EM CORES, COM PERTENSES	SER.CG	UN	8,00
16.23.9	TANQUE DE LOUCA COM COLUNA, VALVULA E SIFAO CROMADOS E CONJ. DE FIXACAO	SER.CG	UN	2,00
16.23.10	PORTA-PAPEL DE LOUCA BRANCA OU EM CORES	SER.CG	UN	13,00

Este documento e parte integrante da Certidao de Atervo Tecnico expedida nesta data
 25/08/2013
 CERTIDAO DE ATERVO TECNICO Nº 220/2013
 MREA-AM 18,00

16.23.11	PORTA-PAPEL PARA ROLO DE 300 A 400M - PLASTICO	SER.CG	UN	15,00
16.23.12	PORTA-PAPEL TOALHA DE PLASTICO	SER.CG	UN	8,00
16.23.13	SABONETEIRA DE LOUCA BRANCA OU EM CORES, 15 X 15 CM SEM ALCA	SER.CG	UN	13,00
16.23.14	SABONETEIRA DE VIDRO PARA SABAO LIQUIDO	SER.CG	UN	8,00
16.23.15	CHUVEIRO COMUM CORPO EM INOX TIPO DUCHA	SER.CG	UN	13,00
16.23.16	BARRA DE APOIO EM ACO INOX 25MM PARA BANHEIRO DE DEFICIENTES, COM ACESSORIOS, INSTALADA	SER.CG	M	4,00
16.23.17	TORNEIRA DE PRESSAO CROMADA PARA USO GERAL	SER.CG	UN	4,00
17.0	INSTALACOES ELETRICAS			
17.1	ENTRADA EM BAIXA TENSAO			
17.1.1	CAIXA DE ENTRADA EM CHAPA DE ACO, DIMENSOES 500 X 600 X 270 MM, PARA POTENCIA DE 10 A 15 KW	SER.CG	UN	1,00
17.2	REDE DE BAIXA TENSAO - ELETRODUTOS E CONEXOES			
17.2.1	ELETRODUTO DE ACO CARBONO COM COSTURA, GALVANIZADO A FOGO, INCLUSIVE CONEXOES D= 20 MM (3/4")	SER.CG	M	120,00
17.2.2	ELETRODUTO DE ACO CARBONO COM COSTURA, GALVANIZADO A FOGO, INCLUSIVE CONEXOES D= 25 MM (1")	SER.CG	M	40,00
17.3	REDE DE BAIXA TENSAO - ELETRODUTOS, DUTOS PERFILADOS E ACESSORIOS			
17.3.1	ELETROCALHA PERFURADA GALV. 150 X 0,75X3000MM, COM GANCHO E ACESSORIOS P/ FIXACAO	SER.CG	M	220,00
17.3.2	ELETRODUTO DE PVC RIGIDO ROSCAVEL, INCLUSIVE CONEXOES D= 25 MM (3/4")	SER.CG	M	1800,00
17.3.3	ELETRODUTO DE PVC RIGIDO ROSCAVEL, INCLUSIVE CONEXOES D= 32 MM (1")	SER.CG	M	380,00
17.3.4	ELETRODUTO DE PVC RIGIDO ROSCAVEL, INCLUSIVE CONEXOES D= 40 MM (1 1/4")	SER.CG	M	535,00
17.3.5	ELETRODUTO DE PVC RIGIDO ROSCAVEL, INCLUSIVE CONEXOES D= 50 MM (1 1/2")	SER.CG	M	110,00
17.3.6	ELETRODUTO DE PVC RIGIDO ROSCAVEL, INCLUSIVE CONEXOES D= 85 MM (3")	SER.CG	M	21,00
17.4	REDE DE BAIXA TENSAO - QUADROS E CAIXAS			
17.4.1	QUADRO DE DISTRIB. DE LUZ, MONTAGEM EMBUTIDA EM ALVENARIA, C/ATE 24 DIVISOES MODULARES, 332 X 332 X 95 MM, COM BARRAMENTO TRIFASICO	SER.CG	UNEA-AM	3,00
17.4.2	QUADRO DE DISTRIB. DE LUZ, MONTAGEM EMBUTIDA EM ALVENARIA, C/ ATE 52 DIVISOES MODULARES, 457 X 646 X 95MM, COM BARRAMENTO TRIFASICO	SER.CG	UN	3,00
17.4.3	QUADRO DE DISTRIB. DE LUZ, MONTAGEM EMBUTIDA EM ALVENARIA, C/ATE 72 DIVISOES MODULARES, 457 X 646 X 95 MM, COM BARRAMENTO TRIFASICO	SER.CG	UN	1,00
17.4.4	CAIXA DE LIGACAO DE PVC RIGIDO PARA ELETRODUTO ROSCAVEL , DIMENSOES 4 X 2"	SER.CG	UN	293,00
17.4.5	CAIXA DE LIGACAO DE PVC RIGIDO PARA ELETRODUTO ROSCAVEL , DIMENSOES 4 X 4"	SER.CG	UN	18,00

CERTIDÃO DE ACERVO TÉCNICO Nº 220/2013

SER.CG 7 UN Ago 2013 3,00

Este Documento é parte integrante da Certidão de Acervo Técnico expedida nesta data

(Handwritten mark)

17.4.6	CAIXA DE INSPECAO (40 X 40 X 40 CM) EM ALVENARIA DE 1/2 TIJOLO COMUM MACICO, REVEST. INT. ARG. CIM. E AREIA TRACO 1/3, LASTRO DE CONC. E=10CM E TAMPA E=5CM	SER.CG	UN	9,00
17.4.7	CAIXA DE INSPECAO (60 X 60 X 60 CM) EM ALVENARIA DE 1 TIJOLO COMUM MACICO, REVEST. INT. ARG. CIM. E AREIA TRACO 1:3, LATRO DE CONC. E=10CM E TAMPA E=5CM	SER.CG	UN	10,00
17.4.8	SUPRESSOR DE SURTO	SER.CG	UN	20,00
17.4.9	QUADRO GERAL DE BAIXO TENSÃO-QGBT	SER.CG	UN	1,00
17.5	<u>REDE DE BAIXA TENSÃO - BASES, CHAVES E DISJUNTORES</u>			
17.5.1	DISJUNTOR MONOPOLAR TERMOMAGNETICO DE 16 A EM QUADRO DE DISTRIBUICAO	SER.CG	UN	32,00
17.5.2	DISJUNTOR MONOPOLAR TERMOMAGNETICO DE 20 A EM QUADRO DE DISTRIBUICAO	SER.CG	UN	5,00
17.5.3	DISJUNTOR MONOPOLAR TERMOMAGNETICO DE 25 A EM QUADRO DE DISTRIBUICAO	SER.CG	UN	10,00
17.5.4	DISJUNTOR BIPOLAR TERMOMAGNETICO DE 16 A EM QUADRO DE DISTRIBUICAO	SER.CG	UN	40,00
17.5.5	DISJUNTOR BIPOLAR TERMOMAGNETICO DE 25 A EM QUADRO DE DISTRIBUICAO	SER.CG	UN	10,00
17.5.6	DISJUNTOR BIPOLAR TERMOMAGNETICO DE 32 A EM QUADRO DE DISTRIBUICAO	SER.CG	UN	15,00
17.5.7	DISJUNTOR BIPOLAR TERMOMAGNETICO DE 63 A EM QUADRO DE DISTRIBUICAO	SER.CG	UN	2,00
17.5.8	DISJUNTOR TRIPOLAR COMPACTO ATE 70 A COM ACIONAMENTO NA PORTA DO QUADRO DE DISTRIBUICAO	SER.CG	UN	6,00
17.5.9	DISJUNTOR TRIPOLAR COMPACTO ATE 90 A COM ACIONAMENTO NA PORTA DO QUADRO DE DISTRIBUICAO	SER.CG	UN	1,00
17.5.10	DISJUNTOR TRIPOLAR COMPACTO ATE 100 A COM ACIONAMENTO NA PORTA DO QUADRO DE DISTRIBUICAO	SER.CG	UN	4,00
17.5.11	DISJUNTOR TRIPOLAR COMPACTO ATE 125 A COM ACIONAMENTO NA PORTA DO QUADRO DE DISTRIBUICAO	SER.CG	UN	4,00
17.5.12	DISJUNTOR TRIPOLAR COMPACTO E ABERTO ATE 630 A COM ACIONAMENTO NA PORTA DO QUADRO DE DISTRIBUICAO	SER.CG	UN	1,00
17.5.13	<u>REDE DE BAIXA TENSÃO - CONDULETES EM LIGA DE ALUMINIO</u>			
17.5.14	CONDULETE EM LIGA DE ALUMINIO FUNDIDO TIPO "E" D= 3/4"	SER.CG	UN	8,00
17.5.15	CONDULETE EM LIGA DE ALUMINIO FUNDIDO TIPO "LL" D=3/4"	SER.CG	UN	8,00
17.6	<u>REDE DE BAIXA TENSÃO - FIOS E CABOS</u>			
17.6.1	CABO ISOLADO DE PVC SECAO 2,5 MM2 - 750 V - 70 C	SER.CG	M	9.569,00
17.6.2	CABO ISOLADO EM PVC SECAO 4 MM2 - 0,6/1KV - 70 C	SER.CG	M	3.020,00
17.6.3	CABO ISOLADO EM PVC SECAO 6 MM2 - 0,6/1KV - 70 C	SER.CG	M	2400,00
17.6.4	CABO ISOLADO EM PVC SECAO 16 MM2 - 0,6/1KV - 70 C	SER.CG	M	700,00
17.6.5	CABO ISOLADO EM PVC SECAO 25 MM2 - 0,6/1KV - 70 C	SER.CG	M	300,00



17.6.6	CABO ISOLADO EM PVC SECAO 35 MM2 - 0,6/1KV - 70 C	SER.CG	M	260,00
17.6.7	CABO ISOLADO EM PVC SECAO 50 MM2 - 0,6/1KV - 70 C	SER.CG	M	350,00
17.6.8	CABO ISOLADO EM PVC SECAO 120 MM2 - 750 V - 70 C	SER.CG	M	150,00
17.6.9	<u>TOMADAS E INTERRUPTORES</u>			
17.6.10	INTERRUPTOR DE CORRENTE, UMA TECLA SIMPLES 10 A - 250 V	SER.CG	UN	32,00
17.6.11	INTERRUPTOR DE CORRENTE, UMA TECLA PARALELO 10 A - 250 V	SER.CG	UN	10,00
17.6.12	INTERRUPTOR DE CORRENTE, DUAS TECLAS SIMPLES 10 A - 250 V	SER.CG	UN	16,00
17.6.13	INTERRUPTOR DE CORRENTE, DUAS TECLAS, PARALELO 10 A - 250 V	SER.CG	UN	16,00
17.6.14	INTERRUPTOR DE CORRENTE, TRES TECLAS SIMPLES 10 A - 250 V	SER.CG	UN	15,00
17.6.15	RELE FOTOELETRICO 1 FUNCAO 1200W + CELULA ELETRICA	SER.CG	UN	3,00
17.6.16	TOMADA DE CORRENTE DOIS POLOS MAIS TERRA 20A - 250 V	SER.CG	UN	237,00
17.6.17	TOMADA DE CORRENTE DOIS POLOS MAIS TERRA 20A - 250 V PARA PISO	SER.CG	UN	25,00
17.6.18	TOMADA E PLUG DE CORRENTE TRES POLOS MAIS TERRA 60 A, 220 V / 380 V	SER.CG	UN	1,00
17.6.19	CAIXA DE ALUMÍNIO COM PLACA INOX P/ PISO 4"X2" BAIXA C/ SAÍDA DE 3/4"	SER.CG	UN	25,00
17.06.20	TOMADA SISTEMA "X" 2P+T COM CAIXA 10A 250V	SER.CG	UN	27,00
17.06.21	INTERRUPTOR SISTEMA "X" 1 SEÇÃO COM CAIXA	SER.CG	UN	7,00
17.06.22	INTERRUPTOR SISTEMA "X"2 SEÇÃO COM CAIXA	SER.CG	UN	6,00
17.7	<u>LUMINARIAS INTERNAS</u>			
17.7.1	LUMINARIA FLUORESCENTE COMPLETA COM 2 LAMPADAS DE 40 W	SER.CG	UN	8,00
17.7.2	LUMINARIA FLUORESCENTE COMPLETA COM 2 LAMPADAS DE 32 W, TIPO CALHA DE EMBUTIR	SER.CG	UN	157,00
17.7.3	LUMINARIA FLUORESCENTE COMPLETA COM 4 LAMPADAS DE 32 W, TIPO CALHA DE EMBUTIR	SER.CG	UN	12,00
17.7.4	LUMINARIA TIPO ARANDELA, CORPO EM ALUMINIO COM LAMPADA DE 23 W	SER.CG	UN	15,00
17.7.5	LUMINARIA FLUORESCENTE COMPLETA PARA EMERGENCIA DE 15 W	SER.CG	UN	10,00
17.7.6	LUMINARIA TIPO PLAFONIER, DIFUSOR DE ALUMINIO, COMPLETA COM 1 LAMPADAS PL DE 23 W	SER.CG	UN	11,00
17.7.7	LUMINARIA PENDENTE COMPLETA COM 1 LAMPADA DICROICA DE 50 W	SER.CG	UN	10,00
17.7.8	LUMINARIA DE EMBUTIR EM RODAPE COM LAMPADA DE 25 W	SER.CG	UN	11,00
17.8	<u>LUMINARIAS EXTERNAS</u>			
17.8.1	REATERRO MANUAL APILOADO DE VALA	SER.CG	M3	72,00
17.8.2	LASTRO DE CONCRETO INCLUINDO PREPARO E LANÇAMENTO	SER.CG	M3	6,60
17.8.3	LASTRO DE BRITA 3 E 4 APILOADO MANUALMENTE COM MACO DE ATE 30 KG	SER.CG	M3	13,20
17.8.4	ESCAVAÇÃO MANUAL EM CAMPO ABERTO PROFUNDIDADE ATE 2 M	SER.CG	M3	79,20
17.8.5	APILOAMENTO DE FUNDO DE VALA COM MACO DE 30 KG	SER.CG	M2	132,00

CREA-AM
 CERTIDÃO DE ACERVO TÉCNICO Nº 222/2013
 25 ABR. 2013
 Este documento é parte integrante da Certidão de Acervo Técnico expedida nesta data.

(Handwritten signature)

17.8.6	CAIXA DE LIGACAO EM CHAPA 16 DE ACO ESTAMPADA, DIMENSOES 4 X 2"	SER.CG	UN	28,00
17.8.7	CAIXA DE INSPECAO (40 X 40 X 40 CM) EM ALVENARIA DE 1/2 TIJOLO COMUM MACICO, REVEST. INT. ARG. CIM. E AREIA TRACO 1/3, LASTRO DE CONC. E=10CM E TAMPA E=5CM	SER.CG	UN	18,00
17.8.8	LUMINARIA PENDENTE, DIFUSOR DE ALUMINIO, COM TELA DE PROTECAO E ACESSORIOS COM 1 LAMPADA VAPOR DE SODIO 250 W	SER.CG	UN	12,00
17.8.9	LUMINARIA PROJETORA COM LAMPADA INCANDESCENTE 150W/220V, MISTA, VAPOR DE MERCURIO OU VAPOR DE SODIO	SER.CG	UN	3,00
17.8.10	LUMINARIA TIPO PETALA, BASE DUPLA, P/ILUMINACAO PUBLICA, C/LAMPADA A VAPOR DE SODIO (2X70W), REATOR DE PARTIDA RAPIDA E RELE FOTOELETRICO	SER.CG	UN	18,00
17.8.11	POSTE DE FERRO GALV. HALT. LIVRE = 10M	SER.CG	UN	18,00
17.9	<u>SUBESTACAO TRANSFORMADORA EM POSTE</u>			
17.9.1	TRANSFORMADOR DE 225 KVA - 15 KV, 60 HZ, AT.13,2	SER.CG	UN	1,00
17.9.2	POSTE DUPLO "T" 11M/1000KG, COM TODOS OS	SER.CG	UN	1,00
17.10	<u>INTERLIGACAO ATE QUADRO GERAL - ELETRODUTOS E CONEXOES</u>			
17.10.1	ESCAVACAO MANUAL DE VALA PROFUNDIDADE ATE	SER.CG	M3	10,72
17.10.2	REATERRO MANUAL APILOADO DE VALA	SER.CG	M3	10,72
17.10.3	ELETRODUTO DE ACO CARBONO COM COSTURA,	SER.CG	M	18,00
17.10.4	ELETRODUTO DE PVC RIGIDO ROSCAVEL, INCLUSIVE	SER.CG	M	60,00
17.10.5	ELETRODUTO DE PVC RIGIDO ROSCAVEL, INCLUSIVE	SER.CG	M	60,00
17.10.6	ENVELOPE DE CONCRETO PARA PROTECAO DE	SER.CG	M3	5,40
17.11	<u>INTERLIGACAO ATE QUADRO GERAL - FIOS, CABOS, BASES, ETC</u>			
17.11.1	CABO DE ALUMINIO C/ ALMA DE AÇO - CAA 01/0 AWG	SER.CG	M	180,00
17.11.2	CABO ISOLADO EM PVC SECAO 185MM2 - 0,6/1KV - 70	SER.CG	M	480,00
17.12	<u>PARA-RAIOS</u>			
17.12.1	ESCAVACAO MECANIZADA DE VALA PROFUNDIDADE ATE 4 M	SER.CG	M3	144,00
17.12.2	REATERRO MANUAL APILOADO DE VALA	SER.CG	M3	144,00
17.12.3	TERMINAL AEREO EM LATAO CROMADO, d=3/8", COM ROSCA PARA FIXACAO VERTICAL, INCLUSIVE INSTALACAO	SER.CG	UN	54,00
17.12.4	CORDOALHA DE COBRE NU, SECAO 35 MM2 E ISOLADORES	SER.CG	M	980,00
17.12.5	CORDOALHA DE COBRE NU, SECAO 50 MM2 E ISOLADORES	SER.CG	M	1.239,20
17.12.6	PROTECAO DA CORDOALHA DO PARA-RAIOS COM TUBO DE PVC RIGIDO D= 50 MM (2") X 3,00 M	SER.CG	UN	20,00
17.12.7	ATERRAMENTO COMPLETO, COM 1 HASTES DE COBRE COM ALMA DE ACO TIPO "COPPERWELD", CAIXA DE INSP. DE PVC COM TAMPA DE FOFO E CONECTOR PARA HASTE PARA PARA-RAIOS	SER.CG	UN	43,00
17.12.8	MOLDE PARA SOLDA TIPO EXOTERMICA	SER.CG	UN	22,00
17.12.9	SOLDA TIPO EXOTERMICA EM CARTUCHO DE 150	SER.CG	UN	220,00
17.12.10	CAIXA DE INSPECAO (40 X 40 X 40 CM) EM ALVENARIA DE 1/2 TIJOLO COMUM MACICO, REVEST. INT. ARG: CIM. E AREIA TRACO 1/3, LASTRO DE CONC. E=10CM E TAMPA E=5CM	SER.CG	UN	20,00
17.12.11	REDE LOGICA - CABEAMENTO ESTRUTURADO			

CERTIDÃO DE ACERVO TÉCNICO Nº 220/2013
 25 ABR 2013
 Este Documento é parte integrante da Certidão de Acervo Técnico expedida nesta data

17.12.12	ELETROCALHA PERFURADA, C/ TAMPA, TIPO NORMAL, LARG. 150MM, ABA 100MM, INCL. CONEXOES, ACESSORIOS E FIXACAO SUPERIOR. FORN. E COLOC	SER.CG	M	230,00
17.12.13	ELETRODUTO DE PVC RIGIDO ROSCAVEL, INCLUSIVE CONEXOES D= 25 MM (3/4")	SER.CG	M	500,00
17.12.14	ELETRODUTO DE PVC RIGIDO ROSCAVEL, INCLUSIVE CONEXOES D= 32 MM (1")	SER.CG	M	40,00
17.12.15	ELETRODUTO DE PVC RIGIDO ROSCAVEL, INCLUSIVE CONEXOES D= 40 MM (1 1/4")	SER.CG	M	15,00
17.12.16	ELETRODUTO DE PVC RIGIDO ROSCAVEL, INCLUSIVE CONEXOES D= 50 MM (1.1/2")	SER.CG	M	30,00
17.12.17	ELETRODUTO DE PVC RIGIDO ROSCAVEL, INCLUSIVE CONEXOES D= 85 MM (3")	SER.CG	M	9,00
17.12.18	CAIXA DE LIGACAO DE PVC RIGIDO PARA ELETRODUTO ROSCAVEL, DIMENSOES 4 X 4"	SER.CG	UN	15,00
17.12.19	SWITCH COM 48 PORTAS, GIGABIT GERENCIAVEL	SER.CG	UN	2,00
17.12.20	FIBRA OPTICA EXTERNA 04 FIBRAS	SER.CG	M	900,00
17.12.21	FUSAO PARA FIBRA OPTICA	SER.CG	UN	8,00
17.12.22	TOMADA RJ56 CATEGORIA 6	SER.CG	UN	130,00
17.12.23	CAIXA DE SUPERFICIE 4X4" COM ESPELHO PARA DUAS TOMADAS RJ45	SER.CG	UN	64,00
17.12.24	RACK FECHADO PADRAO 19, ALTURA DE 36U, COM ACESSORIOS PARA FIXACAO	SER.CG	UN	1,00
17.12.25	PATCH CABLE DE FIBRA OPTICA	SER.CG	UN	8,00
17.12.26	GABINETE DE CONECTORIZACAO DE FIBRA OPTICA PARA RACK	SER.CG	UN	1,00
17.12.27	CONVERSOR OPTICO	SER.CG	UN	6,00
17.12.28	GUIA DE CABOS PARA RACK	SER.CG	UN	5,00
17.12.29	PATCH PANEL 96 POSICOES, COM ACESSORIOS E INSTALACAO DOS CABOS	SER.CG	UN	2,00
17.12.30	PATCH PANEL 64 POSICOES, COM ACESSORIOS E INSTALACAO DOS CABOS	SER.CG	UN	1,00
17.12.31	REGUA PARA TOMADAS, INSTALACAO EM RACK	SER.CG	UN	1,00
17.12.32	PATCH CABLE CATEG. 6 - 0,9M	SER.CG	UN	427,00
17.12.33	BLOCO DE CONEXAO DE 10 PARES	SER.CG	UN	10,00
17.12.34	CABO TELEFONICO TIPO CTP APL D=0,65MM P/ 100 PARES, COM ACESSORIOS PARA REDE AEREA	SER.CG	M	750,00
17.12.35	CERTIFICACAO DE PONTOS	SER.CG	UN	128,00
17.12.36	CORDAO OPTICO DUPLEX LC-SPC/SC-SPC	SER.CG	M	40,00
17.12.37	BLOQUEIO OPTICO PARA POSTE	SER.CG	UN	6,00
17.12.38	CABO UTP, CATEG. 6	SER.CG	M	5.319,38
17.12.39	CAIXA COMPLETA COM PLACA PARA PISO DE ALUMÍNIO 4" X 4" COM SAÍDA 3/4"	SER.CG	UN	14,00
17.12.40	TOMADA COMPLETA DO SISTEMA "X" PARA RJ 45	SER.CG	UN	13,00
17.12.41	BLOCO DE PROTEÇÃO A GÁS MPH 160	SER.CG	UN	100,00
17.12.42	SUPORTE PARA BLOCO COOK 100 PARES	SER.CG	UN	1,00
17.12.43	BOBINA DE FIO SDG LARANJA PRETO 500m	SER.CG	UN	1,00
17.12.44	CORDOALHA DE AÇO 9,5MM² C/ ACESSÓRIOS	SER.CG	UN	900,00
17.12.45	VOICE PANEL 50 PARES CATEGORIA 3	SER.CG	UN	2,00
17.12.46	ARAME DE ESPINAR BOBINA C/ 300M	SER.CG	UN	6,00
17.12.47	CANALETA SIST. DLP C/ DIVISÓRIA E TAMPA 32mmX25mm	SER.CG	M	50,00
17.12.48	BLOCO DE PROTEÇÃO COOK BLP 100 PARES	SER.CG	UN	2,00
18.0	INSTALACOES MECANICAS			
18.1	AR CONDICIONADO - TUBOS E CONEXOES DE COBRE			

7 5 ABR 2013

18.1.1	TUBO SOLDAVEL DE COBRE, INCLUSIVE CONEXOES D= 10 MM	SER.CG	M	40,00
18.1.2	TUBO SOLDAVEL DE COBRE, INCLUSIVE CONEXOES D= 15 MM	SER.CG	M	120,00
18.1.3	TUBO SOLDAVEL DE COBRE, INCLUSIVE CONEXOES D= 22 MM	SER.CG	M	90,00
18.1.4	GAS PARA AR CONDICIONADO SPLIT, INCLUSIVE COLOCACAO	SER.CG	KG	150,00
18.2	<u>AR CONDICIONADO - APARELHOS E EQUIPAMENTOS</u>			
18.2.1	AR CONDICIONADO 7500 BTUS SPLIT	SER.CG	UN	4,00
18.2.2	AR CONDICIONADO 9000 BTUS SPLIT	SER.CG	UN	8,00
18.2.3	AR CONDICIONADO 12000 BTUS SPLIT	SER.CG	UN	6,00
18.2.4	AR CONDICIONADO 22000 BTUS SPLIT	SER.CG	UN	1,00
18.2.5	AR CONDICIONADO 30000 BTUS SPLIT	SER.CG	UN	7,00
19.0	<u>PINTURA</u>			
19.1	<u>PINTURA DE ESTRUTURAS METALICAS</u>			
19.1.1	ESMALTE SINTETICO EM ESTRUTURA DE ACO CARBONO DA COBERTURA E PILARES METÁLICOS, COM DUAS DEMAOS, COM TRINCHA, INCLUSIVE ZARCAO	SER.CG	M2	83,92
19.2	<u>PINTURA DE FORROS E PAREDES</u>			
19.2.1	EMASSAMENTO DE PAREDE INTERNA COM MASSA ACRILICA COM DUAS DEMAOS, PARA PINTURA LATEX	SER.CG	M2	2627,70
19.2.2	LATEX ACRILICO EM PAREDE INTERNA, COM DUAS DEMAOS, INCLUSIVE SELADOR.	SER.CG	M2	2335,24
19.2.3	ESMALTE SINTETICO EM PAREDE COM DUAS DEMAOS, INCLUSIVE SELADOR.	SER.CG	M2	292,46
19.2.4	TEXTURA ACRILICA EM PAREDE EXTERNA COM UMA DEMAOS, INCLUSIVE SELADOR.	SER.CG	M2	1.878,70
19.3	<u>PINTURA EM ESQUADRIAS DE MADEIRA</u>			
19.3.1	VERNIZ EM ESQUADRIA E RODAPES DE MADEIRA COM TRES DEMAOS	SER.CG	M2	53,43
19.3.2	ESMALTE EM ESQUADRIA DE MADEIRA (DIVISORIA), COM DUAS DEMAOS	SER.CG	M2	70,50
19.4	<u>PINTURA DE ESQUADRIAS METALICAS</u>			
19.4.1	ESMALTE EM ESQUADRIA DE FERRO COM DUAS DEMAOS, INCLUSIVE ZARCAO	SER.CG	M2	158,14
20.0	<u>SERVICOS COMPLEMENTARES EXTERNOS</u>			
20.1	<u>EQUIPAMENTOS E ACESSORIOS</u>			
20.1.1	BARRA DE FERRO GALVANIZADO REDONDA 1/2" (0,99 KG/M) PARA CHURRASQUEIRA	SER.CG	KG	1,80
20.1.2	CANTONEIRA FERRO GALV 1" X 1/8" PARA CHURRASQUEIRA - (1,20KG/M)	SER.CG	M	1,00
20.1.3	GRADE DE FERRO ARTICULADA P/PROT. DE ESCADA, EXEC. EM VERGALHOES DE 3/8" E CONTORNO EM CANTON. DE 1", PADRAO CEHAB	SER.CG	M2	34,22
20.1.4	ESCADA DE MARINHEIRO, C/LARG. DE 0,40CM; EXEC. EM BARRA DE 1.1/2" X 1/4", DEGRAUS EM FERRO REDONDO DE 5/8"	SER.CG	M	10,90
20.1.5	ALAMBRADO C/ TELA DE ARAME GALV. 14 BWG, FIXADA EM QUADROS DE TUBOS DE ACO GALV DE 2". (FERRAMENTARIA)	SER.CG	M2	41,58
20.2	<u>PAVIMENTACAO</u>			
20.2.1	SUB-BASE COMPACTADA DE PEDRA RACHAO - COM FORNECIMENTO DE MATERIAL	SER.CG	M3	262,50

SER.CG M2 41,58
 CREA-AM
 CERTIDÃO DE ACERVO TÉCNICO Nº 220/2013
 2013
 Este Documento é parte integrante da Certidão de Acervo Técnico expedida nesta data.

20.2.2	BASE COMPACTADA DE BRITA GRADUADA - COM FORNECIMENTO DE MATERIAL	SER.CG	M3	480,00
20.2.3	IMPRIMACAO	SER.CG	M2	875,00
20.2.4	PINTURA DE LIGACAO	SER.CG	M2	875,00
20.2.5	GUIA PRE-FABRICADA DE CONCRETO RETA OU CURVA	SER.CG	M	60,00
20.2.6	SARJETA OU SARJETAO DE CONCRETO INCLUSIVE PREPARO DE CAIXA	SER.CG	M3	3,60
20.2.7	LADRILHO HIDRAULICO ASSENTADO COM PASTA DE CIMENTO COLANTE	SER.CG	M2	76,00
20.2.8	PASSEIO EM CONCRETO FCK = 13,5 MPA, INCLUINDO PREPARO DE CAIXA, E=7 CM	SER.CG	M2	496,43
20.2.9	CONCRETO ASFALTICO: APLICACAO EM PAVIMENTACAO	SER.CG	M3	43,75
20.2.10	PISO EM PLACA DE CONCRETO ARMADO FCK = 30 MPA, E=15 CM, ARMAD. TELA ACO NERVURADA CA-60 4,2MM (1,48KG/M2), MALHA 15X15 INCLUSIVE PREPARO DE CAIXA	SER.CG	M2	62,16
20.2.11	IMPERMEABILIZACAO C/ LONA PLASTICA PRETA E=120 MICRA	SER.CG	M2	62,16
20.2.12	BOCA DE LOBO DUPLA COM GUIA CHAPEU PRE-MOLDADO P/ AGUAS PLUVIAIS, C/ CAIXA DE PASSAGEM ASSOCIADA, CONFORME PROJETO	SER.MO	UN	1,00
20.2.13	DESMOBILIZACAO DE EQUIPAM. DE TERRAPLEN. E PAVIM. C/ USINA DE ASF. A QUENTE - OBRAS DE MEDIO PORTE NIVEL 1	SER.CG	KM	40,00
20.2.14	ESTRUTURA EM CHAPA E CANTONEIRA P/ PASSAGEM DE CADEIRAS DE RODAS E VEICULOS PESADOS	SER.CG	M2	6,19
<u>20.3</u>	<u>PAISAGISMO</u>			
20.3.1	PLANTIO DE GRAMA ESMERALDA EM PLACAS DE 40 X 40 CM	SER.CG	M2	1.120,00
20.3.2	PLANTIO DE ARVORE (PALMEIRA) COM ALTURA 1,50 A 2,00 M, EM CAVA DE 0,80 X 0,80 X 0,80 CM	SER.CG	UN	9,00
<u>20.4</u>	<u>SINALIZACAO HORIZONTAL / COMUNICACAO VISUAL</u>			
20.4.1	TINTA BRANCA A BASE DE RESINA ACRILICA E QUARTZO EM PISO INTERNO OU EXTERNO COM DUAS DEMAOS	SER.CG	M2	64,37
20.4.2	LETRA DE ACO INOXIDAVEL COM 20 CM DE ALTURA PARA IDENTIFICACAO DA CAAAD - MN	SER.CG	UN	8,00
20.4.3	PLACAS DE ALUMINIO 6X40CM, P/ IDENTIFICACAO DOS COMPARTIMENTOS, CONFORME PROJETO	SER.MO	UN	49,00
<u>20.5</u>	<u>DIVERSOS</u>			
20.5.1	PULPITO AUDITORIO CONFORME DESENHO	SER.MO	UN	1,00
20.5.2	PLACAS EM ACRILICO CONFORME PROJETO PARA PULPITO, FUNDO BRANCO, LETRAS PRETAS	SER.MO	UN	1,00
20.5.3	LOGOTIPO "CAAAD" EM COBRE PARA PULPITO CONFORME PROJETO	SER.MO	UN	1,00
20.5.4	PAINEL DE CONTROLE DE ILUMINACAO PARA PULPITO CONFORME PROJETO	SER.MO	UN	1,00
20.5.5	BALCAO P/ COZINHA CONFORME PROJETO	SER.MO	UN	1,00
20.5.6	BALCAO P/ RECEPCAO CONFORME PROJETO	SER.MO	UN	1,00
20.5.7	BALCAO P/ PROTOCOLO CONFORME PROJETO	SER.MO	UN	1,00
20.5.8	VITRINE RELACOES PUBLICAS CONFORME PROJETO	SER.MO	UN	1,00
20.5.9	BALCAO MANUTENCAO CONFORME PROJETO	SER.MO	UN	1,00
20.5.10	BALCAO PARA A CABINE DO SIMULADOR IGLA	SER.MO	UN	1,00

20.5.11	FORNECIMENTO E INSTALAÇÃO DE UM EXAUSTOR PARA A COZINHA, D = 30CM.	SER.CG	UN	1,00
20.6	<u>LIMPEZA FINAL</u>			
20.6.1	LIMPEZA GERAL DA EDIFICACAO	SER.CG	M2	1402,18
21.0	ESTUDOS, PROJETOS E DOCUMENTAÇÕES			
21.1	<u>PROJETOS</u>			
21.1.1	PROJETO ESTRUTURAL - LAJES DE COBERTURA	SER.MO	UN	1,00
21.1.2	PROJETO ESTRUTURAL - FUNDACOES	SER.MO	UN	1,00
21.1.3	PROJETO ESTRUTURAL - RESERVATORIO ELEVADO	SER.MO	UN	1,00
21.1.4	PROJETO DE URBANIZACAO - TERRAPLENAGEM, DRENAGEM DE AGUAS PLUVIAIS, PAVIMENTACAO, SINALIZACAO HORIZONTAL E PAISAGISMO	SER.MO	UN	1,00
21.1.5	PROJETOS COMPLEMENTARES DE INST. ELETRICAS	SER.MO	UN	1,00
21.1.6	PROJETOS COMPLEMENTARES DE INST. HIDRO-SANITARIAS	SER.MO	UN	1,00
21.1.7	PROJETO DE PREVENCAO E CONTRA-INCENDIO	SER.MO	UN	1,00
21.1.8	PROJETO DE REDES EXTERNAS GERAIS	SER.MO	UN	1,00
21.1.9	PROJETO ESTRUTURAL DA ESTRUTURA DE MADEIRA	SER.MO	UN	1,00
21.2	<u>DOCUMENTOS PARA APROVACAO (ART, HABITE-SE, ETC)</u>			
21.2.1	ART DE AUTORIA DE PROJETOS E DE EXECUCAO	SER.MO	SV	1,00
21.2.2	AS BUILT	SER.MO	SV	1,00
21.3	<u>ENSAIOS</u>			
21.3.1	CONTROLE TECNOLÓGICO DE CONCRETO (CORPOS-DE-PROVA)	SER.MO	SV	1,00
21.3.2	ENSAIO DE SOLOS	SER.MO	SV	1,00

SUBTOTAL:

CERCA COM MURETA E CONCERTINA

01	INFRA-ESTRUTURA			
1.1	<u>SERVICOS GERAIS DE FUNDACAO</u>			
1.1.1	ESCAVACAO MANUAL DE VALA PROFUNDIDADE ATE 2 M	SER.CG	M3	20,99
1.1.2	APILOAMENTO DE FUNDO DE VALA COM MACO DE 30 KG	SER.CG	M2	43,36
1.1.3	REATERRO MANUAL APILOADO DE VALA	SER.CG	M3	3,36
1.1.4	LASTRO DE CONCRETO INCLUINDO PREPARO E LANÇAMENTO	SER.CG	M3	2,28
1.2	<u>INFRA-ESTRUTURA - FORMAS</u>			
1.2.1	FORMA DE TABUA DE PINHO PARA CONCRETO ARMADO EM FUNDACAO, UTILIZACAO 5 VEZES	SER.CG	M2	44,21
1.3	<u>INFRA-ESTRUTURA - ARMADURAS</u>			
1.3.1	ARMADURA DE ACO CA-50 MEDIA D= 6,3 A 10 MM (1/4 A 3/8")	SER.CG	KG	891,56
1.3.2	ARMADURA DE ACO CA-60 FINA D= 4,2 A 6,0 MM	SER.CG	KG	341,35
1.4	<u>INFRA-ESTRUTURA - CONCRETO</u>			
1.4.1	LANÇAMENTO E APLICACAO DE CONCRETO EM FUNDACAO	SER.CG	M3	15,46
1.4.2	CONCRETO ESTRUTURAL DOSADO EM CENTRAL, FCK 30 MPA	SER.CG	M3	15,46
02	SUPERESTRUTURA			
2.1	<u>SUPERESTRUTURA - FORMAS</u>			
2.1.1	FORMA DE CHAPA DE MADEIRA COMPENSADA RESINADA E=12 MM PARA CONCRETO ARMADO UTILIZACAO 3 VEZES	SER.CG	M2	50,06
2.2	<u>SUPERESTRUTURA - ARMADURAS</u>			

25/04/2013
 25/04/2013
 25/04/2013
 Este Documento e parte integrante da Certidão de Acervo Técnico expedida nesta data.

2.2.1	ARMADURA DE AÇO CA-50 MÉDIA D= 6,3 A 10 MM (1/4 A 3/8")	SER.CG	KG	797,35
2.2.2	ARMADURA DE AÇO CA-60 FINA D= 4,2 A 6,0 MM	SER.CG	KG	207,78
2.3	<u>CONCRETO DOSADO EM CENTRAL</u>			
2.3.1	CONCRETO ESTRUTURAL DOSADO EM CENTRAL, FCK 30 MPa	SER.CG	M3	28,75
2.3.2	LANÇAMENTO E APLICAÇÃO DE CONCRETO EM ESTRUTURA	SER.CG	M3	28,75
03.	PAREDES E PAINÉIS			
3.1	<u>ALVENARIA DE VEDAÇÃO</u>			
3.1.1	ALVEN. COM BLOCO DE CONCRETO 14X19X39 CM E=14 CM EMPREG. ARG.MISTA DE SAIBRO TRACO 1:1:5,5	SER.CG	M2	217,40
3.2	<u>ALVENARIA ESTRUTURAL</u>			
3.2.1	ALVEN. COM BLOCO CANALETA DE CONCRETO PARA CINTAS 14X19X39 CM E=14 CM EMPREG. ARG.MISTA DE SAIBRO TRACO 1:1:5,5	SER.CG	M	227,77
04.	IMPERMEABILIZAÇÃO			
4.1	<u>IMPERMEABILIZAÇÃO DE BALDRAMES</u>			
4.1.1	IMPERMEABILIZAÇÃO DE VIGAS BALDRAMES COM TRÊS DEMAS DE TINTA ASFÁLTICA	SER.CG	M2	308,27
05.	REVESTIMENTOS DE PAREDES EXTERNAS			
5.1	<u>CHAPISCO E ENTELAMENTO</u>			
5.1.1	CHAPISCO PARA PAREDE EXTERNA C/ARGAMASSA DE CIMENTO E AREIA S/PEN. 1:3 E=5MM	SER.CG	M2	417,20
5.2	<u>ACABAMENTOS</u>			
5.2.1	EMBOCO PARA PAREDE EXTERNA COM ARG. DE CIMENTO E AREIA TRACO 1:4, E=20 MM	SER.CG	M2	417,20
06.	PINTURA			
6.1	<u>PINTURA DE ESQUADRIAS METÁLICAS</u>			
6.1.1	ESMALTE SINTÉTICO EM ESQUADRIA DE FERRO COM DUAS DEMAS, COM TRINCHA	SER.CG	M2	124,70
6.2	<u>PINTURA EM PAREDES EXTERNAS</u>			
6.2.1	LATEX ACRÍLICO EM PAREDE EXTERNA COM DUAS DEMAS, SEM MASSA CORRIDA	SER.CG	M2	446,20
07.	SERVÍCIOS COMPLEMENTARES EXTERNOS			
7.1	<u>MUROS E FECHAMENTOS</u>			
7.1.1	CONCERTINA EM AÇO INOX COM ACESSÓRIOS, SOBRE MURO OU CERCA, INCLUSIVE COLOCAÇÃO E ACABAMENTO.	SER.CG	M	227,02
7.1.2	PORTÃO EM TUBOS DE AÇO GALVANIZADO (10X5CM), C/ 2 FL.DE ABRIR (2,00X2,00M), FECHAM. C/TELA DE ARAME GALV. Nº12, MALHA DE 2"	SER.CG	M2	4,00
7.1.3	PORTÃO EM TUBOS DE AÇO GALVANIZADO (10X5CM), C/ 1 FL.DE CORRER (7,70X2,00M), FECHAM. C/TELA DE ARAME GALV. Nº12, MALHA DE 2"	SER.CG	M2	15,40
7.1.4	FORNECIMENTO E INSTALAÇÃO DE MOTOR PARA PORTÃO DE CORRER (AUTOMATIZADOR DESLIZANTE COM SISTEMA ANTI-ESMAGAMENTO, INCLUSO, CREMALHEIRAS E 3 CONTROLES REMOTOS).	SER.CG	UN	20132,00
7.1.5	ESQUADRIA TUBULAR, C/ TELA DE ARAME GALV., FIXADA EM QUADROS DE TUBOS DE AÇO GALV (10X5CM).	SER.CG	M2	329,03
7.1.6	MASTROS DA ENTRADA	SER.CG	UN	3,00



SUBTOTAL:

CASA DE BOMBAS, CISTERNA, POÇO ARTESIANO E RESERVATÓRIO ELEVADO.

01.	INFRA-ESTRUTURA			
1.1	<u>SERVICOS GERAIS DE FUNDACAO</u>			
1.1.1	ESCAVACAO MANUAL DE VALA PROFUNDIDADE ATE 2 M	SER.CG	M3	45,19
1.1.2	APILOAMENTO DE FUNDO DE VALA COM MACO DE 30 KG	SER.CG	M2	76,66
1.1.3	LASTRO DE CONCRETO INCLUINDO PREPARO E LANÇAMENTO	SER.CG	M3	3,83
1.1.4	LASTRO DE BRITA 3 E 4 APILOADO MANUALMENTE COM MACO DE ATE 30 KG	SER.CG	M3	3,83
1.2	<u>INFRA-ESTRUTURA - FORMAS</u>			
1.2.1	FORMA DE TABUA DE PINHO PARA CONCRETO ARMADO EM FUNDACAO, UTILIZACAO 5 VEZES	SER.CG	M2	15,42
1.3	<u>INFRA-ESTRUTURA - ARMADURAS</u>			
1.3.1	ARMADURA DE ACO CA-50 MEDIA D= 6,3 A 10 MM (1/4 A 3/8")	SER.CG	KG	101,92
1.3.2	ARMADURA DE ACO CA-60 FINA D= 4,2 A 6,0 MM	SER.CG	KG	16,96
1.4	<u>INFRA-ESTRUTURA - CONCRETO</u>			
1.4.1	LANÇAMENTO E APLICACAO DE CONCRETO EM FUNDACAO	SER.CG	M3	1,58
1.4.2	CONCRETO ESTRUTURAL DOSADO EM CENTRAL, FCK 30 MPA	SER.CG	M3	1,58
02.	SUPERESTRUTURA			
2.1	<u>SUPERESTRUTURA - FORMAS</u>			
2.1.1	FORMA DE CHAPA DE MADEIRA COMPENSADA RESINADA E=12 MM PARA CONCRETO ARMADO, UTILIZACAO 3 VEZES	SER.CG	M2	26,48
2.2	<u>SUPERESTRUTURA - ARMADURAS</u>			
2.2.1	ARMADURA DE ACO CA-50 MEDIA D= 6,3 A 10 MM (1/4 A 3/8")	SER.CG	KG	53,14
2.2.2	ARMADURA DE ACO CA-60 FINA D= 4,2 A 6,0 MM	SER.CG	KG	33,92
2.3	<u>CONCRETO DOSADO EM CENTRAL</u>			
2.3.1	CONCRETO ESTRUTURAL DOSADO EM CENTRAL, FCK 30 MPA	SER.CG	M3	0,90
2.3.2	LANÇAMENTO E APLICACAO DE CONCRETO EM ESTRUTURA	SER.CG	M3	0,90
2.4	<u>SUPERESTRUTURA - LAJES E PAINES PRE-FABRICADOS</u>			
2.4.1	LAJE PRE-FABRICADA COMUM PARA FORRO, INTEREIXO 38 CM, E=10 CM	SER.CG	M2	13,86
03.	PAREDES E PAINES			
3.1	<u>ALVENARIA DE VEDACAO</u>			
3.1.1	ALVEN. COM TIJOLO CERAMICO FURADO 10X20X20 CM E=10 CM EMPREG. ARG.MISTA DE SAIBRO TRACO 1:0,5:2,5	SER.CG	M2	64,40
3.2	<u>VERGAS</u>			
3.2.1	VERGA RETA DE CONCRETO ARMADO CONTROLE TIPO "B" FCK = 13,5 MPA	SER.CG	M3	0,05
04.	ESQUADRIAS METALICAS			
4.1	<u>PORTAS</u>			
4.1.1	PORTA DE ALUMINIO TIPO VENEZIANA, DUAS FOLHAS, DIMENSOES (1,60 X 2,10 M)	SER.CG	UN	1,00
4.2	<u>JANELAS</u>			
4.2.1	FIXO EM VENEZIANA PADRONIZADA DE ALUMINIO, DIMENSOES 2,00 X 0,80 M	SER.CG	M2	3,20
05.	COBERTURA			
5.1	<u>ESTRUTURA METALICA</u>			

CERTIFICADO DE ACESSO TÉCNICO Nº 220/2013

7 - R - APR - 2013

Este Documento é parte integrante da Certidão de Acesso Técnico

5.1.1	ESTRUTURA DE ACO PARA COBERTURA DUAS AGUAS SEM LANTERNIM, ESPACAMENTO ENTRE TESOURAS 4 M, VAO 15 M	SER.CG	M2	13,86
5.2	TELHAS			
5.2.1	COBERT. C/TELHA DE ALUMINIO ENVERNIZADA OU PINTADA, PERFIL ONDULADO OU TRAPEZOIDAL E=0,7 MM	SER.CG	M2	13,86
06.	REVESTIMENTOS DE PAREDES INTERNAS E LAJES			
6.1	CHAPISCO			
6.1.1	CHAPISCO PARA PAREDE INTERNA C/ARGAMASSA DE CIMENTO E AREIA S/PEN. 1:3 E=5MM	SER.CG	M2	73,46
6.2	EMBOCO			
6.2.1	EMBOCO INCLUSIVE REBOCO PARA PAREDE INTERNA C/ARG. CIMENTO SAIBRO AREIA S/PEN. 1:1:5,5 E=20MM	SER.CG	M2	73,46
07.	REVESTIMENTOS DE PAREDES EXTERNAS			
7.1	CHAPISCO E ENTELAMENTO			
7.1.1	CHAPISCO PARA PAREDE EXTERNA C/ARGAMASSA DE CIMENTO E AREIA S/PEN. 1:3 E=5MM	SER.CG	M2	64,40
7.2	ACABAMENTOS			
7.2.1	EMBOCO INCLUSIVE REBOCO PARA PAREDE EXTERNA COM ARG. DE CIMENTO E AREIA TRACO 1:4, E=20 MM	SER.CG	M2	64,40
08.	PISOS INTERNOS			
8.1	ACABAMENTOS			
8.1.1	IMPERMEABILIZACAO C/ LONA PLASTICA PRETA E=120 MICRA	SER.CG	M2	13,86
8.1.2	PISO EM PLACA DE CONCRETO ARMADO FCK = 30 MPA, E=15 CM, ARMAD. TELA ACO NERVURADA CA-60 4,2MM (1,48KG/M2), MALHA 15X15, COM PREPARO DE CAIXA.	SER.CG	M2	13,86
8.1.3	BASE DE CONCRETO FCK = 15 MPA, CONTROLE TIPO "B", E=8 CM, ARMADO C/TELA DE ACO PARA AS BOMBAS ELÉTRICAS.	SER.CG	M2	5,60
09.	INSTALACOES HIDRAULICAS			
9.1	REDE DE AGUA FRIA - TUBOS E CONEXOES DE FERRO GALVANIZADO MALEAVEL			
9.1.1	TUBO DE ACO GALVANIZADO SEM COSTURA, INCLUSIVE CONEXOES D=65 MM (2 1/2")	SER.CG	M	90,00
9.1.2	TUBO DE ACO GALVANIZADO SEM COSTURA, INCLUSIVE CONEXOES D=80 MM (3")	SER.CG	M	120,00
9.2	REDE DE AGUA FRIA - REGISTROS E VALVULAS			
9.2.1	REGISTRO DE GAVETA BRUTO D= 65 MM (2 1/2")	SER.CG	UN	8,00
9.2.2	REGISTRO DE GAVETA BRUTO D= 80 MM (3")	SER.CG	UN	8,00
9.2.3	VALVULA DE RETENCAO HORIZONTAL OU VERTICAL D= 80 MM (3")	SER.CG	UN	4,00
9.2.4	VALVULA DE RETENCAO DE PE COM CRIVO D= 65 MM (2 1/2")	SER.CG	UN	4,00
9.2.5	VALVULA DE RETENCAO DE PE COM CRIVO D= 80 MM (3")	SER.CG	UN	4,00
9.3	REDE DE AGUA FRIA - EQUIPAMENTOS			
9.3.1	AUTOMATICO DE BOIA	SER.CG	LIN	6,00
9.3.2	TORNEIRA DE BOIA D= 75 MM (3")	SER.CG	UN - AM	3,00
9.3.3	CONJUNTO ELEVATORIO MOTOR-BOMBA (CENTRIFUGA) DE 5 HP	SER.CG	UN	32,00
9.3.4	CONJUNTO ELEVATORIO MOTOR-BOMBA (CENTRIFUGA) DE 7,5 HP	SER.CG	UN	2,00
9.4	REDE DE AGUAS PLUVIAIS - TUBOS DE CONCRETO			

Este Documento é parte integrante da Certidão de Acervo Técnico expedida nesta data.

220/2013
75
2013

9.4.1	CAIXA EM TUBO DE CONCRETO ARMADO D= 600 MM REJUNTADO COM ARGAMASSA, COM TAMPA DE FERRO.	SER.CG	UN.	1,00
9.5	<u>REDE DE AGUAS PLUVIAIS - RUFOS, CALHAS E CONDUTORES</u>			
9.5.1	RUFO DE CHAPA GALVANIZADA N. 24 DESENVOLVIMENTO 28 CM	SER.CG	M	10,55
9.5.2	CALHA DE CHAPA GALVANIZADA N. 26 DESENVOLVIMENTO 70 CM	SER.CG	M	5,00
9.5.3	CONDUTOR EM TUBO PBV DE PVC BRANCO D= 150 MM, INCLUSIVE CONEXOES	SER.CG	M	6,00
9.6	<u>CISTERNA</u>			
9.6.1	ESCAVACAO MANUAL DE VALA PROFUNDIDADE ENTRE 2 E 4 M	SER.CG	M3	91,00
9.6.2	APILOAMENTO DE FUNDO DE VALA COM MACO DE 30 KG	SER.CG	M2	22,75
9.6.3	LASTRO DE CONCRETO INCLUINDO PREPARO E LANÇAMENTO	SER.CG	M3	2,45
9.6.4	FORMA DE TABUA DE PINHO PARA CONCRETO ARMADO EM FUNDACAO, UTILIZACAO 5 VEZES	SER.CG	M2	136,80
9.6.5	CONCRETO ESTRUTURAL DOSADO EM CENTRAL BOMBEADO, FCK 30 MPA	SER.CG	M3	11,40
9.6.6	LANÇAMENTO E APLICACAO DE CONCRETO EM FUNDACAO	SER.CG	M3	11,40
9.6.7	IMPERMEABILIZACAO INTERNA/EXTERNA DE RESERVATORIO ENTERRADO, C/ 4 CAMADAS DE ARGAMASSA E SIKATOP 107.	SER.CG	M2	157,34
9.6.8	PORTINHOLA P/ALCAPAO, CISTERNA OU CX. D'AGUA ELEVADA, EM CHAPA DE Fº GALV. Nº16, MED. 0,80 X 0,80M	SER.CG	M2	1,28
9.7	<u>POCO ARTESIANO</u>			
9.7.1	POCO ARTESIANO, VASAO DE 10M3/H, DIAMETRO DO FURO 150MM (6"); COM BOMBA SUBMERSA E QUADRO DE COMANDO; EXECUCAO E ACABAMENTO	SER.MO	M	120,00
9.7.2	PORTINHOLA P/ALCAPAO, POÇO OU CX. D'AGUA ELEVADA, EM CHAPA DE Fº GALV. Nº16, MED. 0,90 X 0,90M	SER.CG	M2	0,81
9.7.3	ESMALTE SINTETICO EM ESTRUTURA DE ACO CARBONO	SER.CG	M2	14,00
9.8	<u>RESERVATORIO DE INCENDIO</u>			
9.8.1	ESCAVACAO MANUAL DE VALA PROFUNDIDADE ATE 2 M	SER.CG	M3	8,76
9.8.2	APILOAMENTO DE FUNDO DE VALA COM MACO DE 30 KG	SER.CG	M2	5,42
9.8.3	LASTRO DE CONCRETO INCLUINDO PREPARO E LANÇAMENTO	SER.CG	M3	0,33
9.8.4	FORMA DE TABUA DE PINHO PARA CONCRETO ARMADO EM FUNDACAO, UTILIZACAO 5 VEZES	SER.CG	M2	11,52
9.8.5	ARMADURA DE ACO CA-50 MEDIA D= 6,3 A 10 MM (1/4 A 3/8")	SER.CG	KG	69,00
9.8.6	ARMADURA DE ACO CA-50 GROSSA D= 12,5 A 25 MM (1/2 A 1")	SER.CG	KG	726,00
9.8.7	CONCRETO ESTRUTURAL DOSADO EM CENTRAL BOMBEADO, FCK 30 MPA	SER.CG	M3	9,11
9.8.8	LANÇAMENTO E APLICACAO DE CONCRETO EM FUNDACAO	SER.CG	M3	9,11

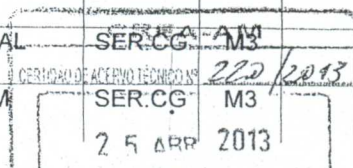

Este Documento é parte integrante da Certidão de Acervo Técnico expedida nesta data

9.8.9	TIRANTE PROTENDIDO EM BARRA DE AÇO 5/8" (16MM) COM ESTICADOR DE REGULAGEM	SER.CG	M	80,00
9.8.10	CHAPA DE AÇO 1/4", P/ RESERVATORIO DE INCENDIO (2X2M) C/COLOC., USO E RETIRADA	SER.CG	M2	4,00
9.8.11	ESCADA DE MARINHEIRO, C/LARG. DE 0,40CM; EXEC.	SER.CG	M	20,00
9.8.12	IMPERMEABILIZACAO C/ LONA PLASTICA PRETA E=120 MICRA	SER.CG	M2	5,76
9.8.13	RESERVATORIO METALICO TIPO TACA CAPACIDADE 12M³	SER.MO	UN	1,00
9.8.14	PILARES METALICOS TRELICADOS EM PERFIL "U", SECAO RETANGULAR VARIÁVEL (1,20 A 0,60M NO TOPO), VISTA LATERAL TRAPEZOIDAL, ESP. 15CM, H=15M	SER.CG	UN	6,00
9.8.15	PINTURA ESMALTE SINTÉTICO EM ESTRUTURA DE APOIO E DO RESERVATÓRIO DE AÇO CARBONO DE INCÊNDIO COM DUAS DEMÃOS, COM TRINCHA, INCLUSIVE ZARÇÃO	SER.CG	M2	166,71
10.0	INSTALACOES ELETRICAS			
<u>10.1</u>	<u>INTERLIGACAO ATE QUADRO GERAL - ELETRODUTOS E CONEXOES</u>			
10.1.1	ELETRODUTO DE PVC RIGIDO ROSCAVEL, INCLUSIVE CONEXOES D= 25 MM (3/4")	SER.CG	M	120,00
10.1.2	ELETRODUTO DE PVC RIGIDO ROSCAVEL, INCLUSIVE CONEXOES D= 32 MM (1")	SER.CG	M	80,00
<u>10.2</u>	<u>INTERLIGACAO ATE QUADRO GERAL - FIOS, CABOS, BASES, ETC</u>			
10.2.1	CABO ISOLADO EM PVC SECAO 2,5 MM² - 750 V - 70 C	SER.CG	M	180,00
10.2.2	CABO ISOLADO EM PVC SECAO 4 MM² - 750 V - 70 C	SER.CG	M	360,00
10.2.3	CABO ISOLADO EM PVC SECAO 6MM² - 0,6/1KV - 70 C	SER.CG	M	400,00
10.2.4	CABO ISOLADO EM PVC SECAO 10MM² - 0,6/1KV - 70 C	SER.CG	M	380,00
<u>10.3</u>	<u>REDE DE BAIXA TENSÃO - QUADROS E CAIXAS</u>			
10.3.1	QUADRO DE DISTRIB. DE LUZ, MONTAGEM EMBUTIDA EM ALVENARIA, C/ATE 24 DIVISOES MODULARES, 332 X 332 X 95 MM, INCLUSIVE BARRAMENTOS	SER.CG	UN	1,00
10.3.2	QUADRO DE COMANDO PARA 02 BOMBAS DE 5CV	SER.CG	UN	1,00
10.3.3	QUADRO DE COMANDO PARA 02 BOMBAS DE 7,5CV	SER.CG	UN	1,00
10.3.4	CAIXA DE LIGACAO DE PVC RIGIDO PARA ELETRODUTO ROSCAVEL, DIMENSÕES 4 X 2"	SER.CG	UN	6,00
<u>10.4</u>	<u>REDE DE BAIXA TENSÃO - BASES, CHAVES E DISJUNTORES</u>			
10.4.1	CHAVE SECCION. TRIPOLAR 100 A, MANOBRA C/CARGA, ACIONAM. POR ALAVANCA	SER.CG	UN	2,00
10.4.2	DISJUNTOR MONOPOLAR TERMOMAGNETICO DE 16 A EM QUADRO DE DISTRIBUICAO	SER.CG	UN	6,00
10.4.3	DISJUNTOR BIPOLAR TERMOMAGNETICO DE 32 A EM QUADRO DE DISTRIBUICAO	SER.CG	UN	6,00
10.4.4	DISJUNTOR TRIPOLAR TERMOMAGNETICO DE 50 A EM QUADRO DE DISTRIBUICAO	SER.CG	UN	2,00
10.4.5	DISJUNTOR TRIPOLAR TERMOMAGNETICO DE 100 A EM QUADRO DE DISTRIBUICAO	SER.CG	UN	2,00
<u>10.5</u>	<u>CAIXAS DE PASSAGEM EM ALVENARIA E ENVELOPE DE CONCRETO</u>			

SER.CG UN 2,00
 CREA-AIM
 CENTRO DE PESQUISA TECNICA
 25 ABR 2013

Este Documento é parte integrante da Certidão de Acervo Técnico emitida nesta data.

10.5.1	CAIXA DE INSPECAO (60 X 60 X 60 CM) EM ALVENARIA DE 1 TIJOLO	SER.CG	UN	4,00
10.6	TOMADAS E INTERRUPTORES			
10.6.1	INSTALACAO DE PONTO DE FORCA P/ 10CV, EQUIV. A 2 VARAS DE ELETR. DE PVC RIGIDO DE 1"	SER.CG	UN	4,00
10.6.2	INTERRUPTOR DE CORRENTE, UMA TECLA SIMPLES 10 A - 250 V	SER.CG	UN	1,00
10.6.3	TOMADA DE CORRENTE DOIS POLOS MAIS TERRA 15 A - 250 V OU 20A - 250 V	SER.CG	UN	2,00
10.7	LUMINARIAS INTERNAS			
10.7.1	LUMINARIA FLUORESCENTE COMPLETA COM 2 LAMPADAS DE 40 W	SER.CG	UN	2,00
10.8	PARA-RAIOS			
10.8.1	CAIXA DE INSPECAO (40 X 40 X 60 CM) EM ALVENARIA DE 1 TIJOLO	SER.CG	UN	4,00
10.8.2	MASTRO SIMPLES DE FERRO GALVANIZADO PARA PARA-RAIOS, ALTURA DE 3 M, D= 40 MM OU 50 MM, COMPLETO	SER.CG	UN	1,00
10.8.3	CORDOALHA DE COBRE NU, SECAO 35 MM2 E ISOLADORES	SER.CG	M	105,00
10.8.4	PROTECAO DA CORDOALHA DO PARA-RAIOS COM TUBO DE PVC RIGIDO D= 50 MM (2") X 3,00 M	SER.CG	UN	2,00
10.8.5	ATERRAMENTO COMPLETO, COM 4 HASTES DE COBRE COM ALMA DE ACO TIPO "COPPERWELD", CAIXA DE INSP. DE PVC COM TAMPA DE FOFO E CONECTOR PARA HASTE PARA PARA-RAIOS	SER.CG	UN	2,00
11.0	PINTURA			
11.1	PINTURA DE FORROS E PAREDES			
11.1.1	EMASSAMENTO DE PAREDE INTERNA COM MASSA CORRIDA A BASE DE PVA COM DUAS DEMAOs, PARA PINTURA LATEX	SER.CG	M2	60,36
11.1.2	LATEX ACRILICO EM PAREDE INTERNA, COM DUAS DEMAOs, SEM MASSA CORRIDA	SER.CG	M2	37,11
11.1.3	ESMALTE SINTETICO EM PAREDE, INCLUSIVE SELADOR.	SER.CG	M2	23,25
11.1.4	TEXTURA ACRILICA EM PAREDE EXTERNA COM UMA DEMAO, INCLUSIVE SELADOR.	SER.CG	M2	64,40

Atesdo para os devidos fins, que a empresa EMBRAFERRRO IND. COM. LTDA realizou os serviços de engenharia para construção do prédio da CAAAD, cumprindo com todas as exigências de qualidade, prazo e segurança, seguindo as normas técnicas e critérios definidos nas especificações e projetos e que não constam em nossos registros, fatos que desabonem sua conduta e responsabilidade com as obrigações assumidas.

Manaus, 07 de dezembro de 2012

CORONEL INTENDENTE SÉRGIO MACHADO DE ANDRADE

CHEFE DO GABINETE
CPF: 033.699.523/82

[Assinatura]
Azevedo Dantas
1º Ten Engº Aer

CREA
220/2012

27/12/2012

11

DECLARAÇÃO DE FATO SUPERVENIENTE IMPEDITIVO DE HABILITAÇÃO

04.732.166/0001-53

I9 SERVIÇO DE TELECOMUNICAÇÃO LTDA

**Rua Campina Verde, Nº 347, Qd JL 176
Flores - CEP: 69.058-840**

I9 SERVIÇO DE TELECOMUNICAÇÃO LTDA-EPP

Manaus

AM

CNPJ Nº:**04.732.166/0001-53**, sediada na Rua Campinha Verde (Antiga rua 5), 347, Flores-Manaus-AM CEP: 69.058-840.

DECLARA:

1 - Sob as penalidades da lei, declaro que a empresa I9 SERVIÇO DE TELECOMUNICAÇÃO LTDA-EPP, CNPJ Nº:**04.732.166/0001-53**, tomou total conhecimento do Edital e seus anexos e que a proposta apresentada obedece todos os requisitos exigidos,

Manaus, 01 de outubro de 2017.

RAFAEL DO MONTE RODRIGUES SEABRA

Idt.:1981957-9



CERTIDÃO SIMPLIFICADA

Página: 001/002

Certificamos que as informações abaixo constam dos documentos arquivados nesta Junta Comercial e são vigentes na data da sua expedição.

Nome Empresarial I 9 SERVIÇO DE TELECOMUNICAÇÃO LTDA - EPP			
Natureza Jurídica: SOCIEDADE EMPRESÁRIA LIMITADA			
Número de Identificação do Registro de Empresas - NIRE (Sede) 13 2 0040095-0	CNPJ 04.732.166/0001-53	Data de Arquivamento do Ato Constitutivo 03/10/2001	Data de Início de Atividade 28/09/2001
Endereço Completo (Logradouro, Nº e Complemento, Bairro, Cidade, UF, CEP) RUA CAMPINA VERDE, 347-QD.JL-176 CONJ AEFAM, FLORES, MANAUS, AM, 69.058-840			
Objeto Social OUTRAS ATIVIDADES DE PRESTAÇÕES DE SERVIÇOS DE INFÓRMÁTICA NÃO ESPECIFICADAS ANTERIORMENTE, TAIS OS SERVIÇOS DE INFORMAÇÃO TELEFONICA, OS SERVIÇOS DE LEVANTAMENTO DE INFORMAÇÕES REALIZADOS POR CONTRATO OU POR COMISSÃO; MANUTENÇÃO DE REDES DE DISTRIBUIÇÃO DE ENERGIA ELÉTRICA; MANUTENÇÃO DE ESTAÇÕES E REDES DE TELECOMUNICAÇÕES; INSTALAÇÃO E MANUTENÇÃO ELÉTRICA; MONTAGEM E DESMONTAGEM DE ANDAIMES E OUTRAS ESTRUTURAS TEMPORÁRIAS; OBRAS DE ALVENARIA; REPRESENTANTES COMERCIAIS E AGENTES DO COMERCIO DE MERCADORIAS EM GERAL NÃO ESPECIALIZADO; DESENVOLVIMENTO E LICENCIAMENTO DE PROGRAMAS DE COMPUTADOR CUSTOMIZAVEIS; DESENVOLVIMENTO E LICENCIAMENTO DE PROGRAMAS DE COMPUTADOR NÃO CUSTOMIZAVEIS; SUPORTE TCNICO, MANUTENÇÃO E OUTROS SERVIÇOS EM TECNOLOGIA DA INFORMAÇÃO; TRATAMENTO DE DADOS, PROVEDORES DE APLICAÇÕES E SERVIÇOS DE HOSPEDAGEM NA INTERNET; PORTAIS, PROVEDORES DE CONTEUDO E OUTROS SERVIÇOS DE INFORMAÇÕES NÃO INTERNET; SERVIÇOS COMBINADOS DE ESCRITORIO E APOIO ADMINISTRATIVO; FOTOCOPIAS; TREINAMENTO EM INFORMÁTICA; TREINAMENTO EM DESENVOLVIMENTO PROFISSIONAL E GERENCIAL; OUTRAS ATIVIDADES DE ENSINO NÃO ESPECIFICADOS ANTERIORMENTE; REPARAÇÃO E MANUTENÇÃO DE COMPUTADORES E DE EQUIPAMENTOS PERIFÉRICOS; REPARAÇÃO E MANUTENÇÃO DE EQUIPAMENTOS DE COMUNICAÇÃO; REPARAÇÃO E MANUTENÇÃO DE EQUIPAMENTOS ELETROELETRÔNICOS; CONSULTORIA EM TECNOLOGIA DA INFORMAÇÃO; OUTRAS ATIVIDADES DE TELECOMUNICAÇÕES NÃO ESPECIFICADOS ANTERIORMENTE TAIS INSTALAÇÃO DE FIBRAS ÓPTICAS, CABEAMENTO ESTRUTURAL, REDE DE INFORMÁTICA; COMÉRCIO VAREJISTA ESPECIALIZADO DE EQUIPAMENTOS DE TELEFONIA E COMUNICAÇÃO; COMÉRCIO VAREJISTA DE MATERIAL ELÉTRICO; COMÉRCIO VAREJISTA ESPECIALIZADO DE EQUIPAMENTOS E SUPRIMENTOS DE INFORMÁTICA; COMÉRCIO VAREJISTA ESPECIALIZADO DE ELETRODOMESTICO E EQUIPAMENTOS DE AUDIO E VIDEO; COMÉRCIO VAREJISTA DE ARTIGOS DE ILUMINAÇÃO; COMÉRCIO VAREJISTA ESPECIALIZADO DE INSTRUMENTOS MUSICAIS E ACESSORIOS; COMÉRCIO VAREJISTA ESPECIALIZADO DE PEÇAS E ACESSORIOS PARA APARELHOS ELETRONICOS PARA USSO DOMESTICOS, EXCETO INFORMÁTICA E COMUNICAÇÃO.			
Capital: R\$ 120.000,00 (CENTO E VINTE MIL REAIS)	Capital Integralizado: R\$ 120.000,00 (CENTO E VINTE MIL REAIS)	Microempresa ou Empresa de Pequeno Porte (Lei nº 123/2006) Empresa de pequeno porte	Prazo de Duração Indeterminado
Sócios/Participação no Capital/Espécie de Sócio/Administrador/Término do Mandato			
<u>Nome/CPF ou CNPJ</u>	<u>Participação no capital (R\$)</u>	<u>Espécie de Sócio</u>	<u>Administrador</u>
FABIANO DA SILVA MELO 666.464.642-00	118.800,00	SOCIO	Administrador
DANIELLE DA SILVA ALMEIDA 516.693.822-49	1.200,00	SOCIO	
			<u>Término do Mandato</u> XXXXXXXXXX XXXXXXXXXX

MANAUS - AM, 28 de setembro de 2016



MILTON AURELIO ROSAS GOMES
SECRETÁRIO GERAL

Comprovante de Inscrição e de Situação Cadastral**Contribuinte,**

Confira os dados de Identificação da Pessoa Jurídica e, se houver qualquer divergência, providencie junto à RFB a sua atualização cadastral.

		REPÚBLICA FEDERATIVA DO BRASIL	
CADASTRO NACIONAL DA PESSOA JURÍDICA			
NÚMERO DE INSCRIÇÃO 04.732.166/0001-53 MATRIZ	COMPROVANTE DE INSCRIÇÃO E DE SITUAÇÃO CADASTRAL		DATA DE ABERTURA 03/10/2001
NOME EMPRESARIAL I 9 SERVICIO DE TELECOMUNICACAO LTDA - EPP			
TÍTULO DO ESTABELECIMENTO (NOME DE FANTASIA) I 9 ENGENHARIA			
CÓDIGO E DESCRIÇÃO DA ATIVIDADE ECONÔMICA PRINCIPAL 63.99-2-00 - Outras atividades de prestação de serviços de informação não especificadas anteriormente			
CÓDIGO E DESCRIÇÃO DAS ATIVIDADES ECONÔMICAS SECUNDÁRIAS 42.21-9-03 - Manutenção de redes de distribuição de energia elétrica 42.21-9-05 - Manutenção de estações e redes de telecomunicações 43.21-5-00 - Instalação e manutenção elétrica 43.99-1-02 - Montagem e desmontagem de andaimes e outras estruturas temporárias 43.99-1-03 - Obras de alvenaria 46.19-2-00 - Representantes comerciais e agentes do comércio de mercadorias em geral não especializado 62.02-3-00 - Desenvolvimento e licenciamento de programas de computador customizáveis 62.03-1-00 - Desenvolvimento e licenciamento de programas de computador não-customizáveis 62.09-1-00 - Suporte técnico, manutenção e outros serviços em tecnologia da informação 63.11-9-00 - Tratamento de dados, provedores de serviços de aplicação e serviços de hospedagem na internet 63.19-4-00 - Portais, provedores de conteúdo e outros serviços de informação na internet 82.11-3-00 - Serviços combinados de escritório e apoio administrativo 82.19-9-01 - Fotocópias 85.99-6-03 - Treinamento em informática 85.99-6-04 - Treinamento em desenvolvimento profissional e gerencial 85.99-6-99 - Outras atividades de ensino não especificadas anteriormente 95.11-8-00 - Reparação e manutenção de computadores e de equipamentos periféricos 95.12-6-00 - Reparação e manutenção de equipamentos de comunicação 95.21-5-00 - Reparação e manutenção de equipamentos eletroeletrônicos de uso pessoal e doméstico 62.04-0-00 - Consultoria em tecnologia da informação			
CÓDIGO E DESCRIÇÃO DA NATUREZA JURÍDICA 206-2 - Sociedade Empresária Limitada			
LOGRADOURO R CAMPINA VERDE	NÚMERO 347	COMPLEMENTO QUADRAJL-176 CONJ AEFAM	
CEP 69.058-840	BAIRRO/DISTRITO FLORES	MUNICÍPIO MANAUS	UF AM
ENDEREÇO ELETRÔNICO processos@aliancacontabil-am.com.br		TELEFONE (92) 3088-2020 / (92) 3248-3621	
ENTE FEDERATIVO RESPONSÁVEL (EFR) *****			
SITUAÇÃO CADASTRAL ATIVA		DATA DA SITUAÇÃO CADASTRAL 03/11/2005	
MOTIVO DE SITUAÇÃO CADASTRAL			
SITUAÇÃO ESPECIAL *****		DATA DA SITUAÇÃO ESPECIAL *****	

Aprovado pela Instrução Normativa RFB nº 1.634, de 06 de maio de 2016.

Emitido no dia **02/10/2017** às **10:11:29** (data e hora de Brasília).

Página: **1/2**

		REPÚBLICA FEDERATIVA DO BRASIL CADASTRO NACIONAL DA PESSOA JURÍDICA	
NÚMERO DE INSCRIÇÃO 04.732.166/0001-53 MATRIZ	COMPROVANTE DE INSCRIÇÃO E DE SITUAÇÃO CADASTRAL		DATA DE ABERTURA 03/10/2001
NOME EMPRESARIAL I 9 SERVICO DE TELECOMUNICACAO LTDA - EPP			
CÓDIGO E DESCRIÇÃO DAS ATIVIDADES ECONÔMICAS SECUNDÁRIAS 61.90-6-99 - Outras atividades de telecomunicações não especificadas anteriormente 47.52-1-00 - Comércio varejista especializado de equipamentos de telefonia e comunicação 47.42-3-00 - Comércio varejista de material elétrico 47.51-2-01 - Comércio varejista especializado de equipamentos e suprimentos de informática 47.53-9-00 - Comércio varejista especializado de eletrodomésticos e equipamentos de áudio e vídeo 47.54-7-03 - Comércio varejista de artigos de iluminação 47.57-1-00 - Comércio varejista especializado de peças e acessórios para aparelhos eletroeletrônicos para uso doméstico, exceto informática e comunicação 47.89-0-99 - Comércio varejista de outros produtos não especificados anteriormente			
CÓDIGO E DESCRIÇÃO DA NATUREZA JURÍDICA 206-2 - Sociedade Empresária Limitada			
LOGRADOURO R CAMPINA VERDE	NÚMERO 347	COMPLEMENTO QUADRAJL-176 CONJ AEFAM	
CEP 69.058-840	BAIRRO/DISTRITO FLORES	MUNICÍPIO MANAUS	UF AM
ENDEREÇO ELETRÔNICO processos@aliancacontabil-am.com.br		TELEFONE (92) 3088-2020 / (92) 3248-3621	
ENTE FEDERATIVO RESPONSÁVEL (EFR) *****			
SITUAÇÃO CADASTRAL ATIVA		DATA DA SITUAÇÃO CADASTRAL 03/11/2005	
MOTIVO DE SITUAÇÃO CADASTRAL			
SITUAÇÃO ESPECIAL *****		DATA DA SITUAÇÃO ESPECIAL *****	

Aprovado pela Instrução Normativa RFB nº 1.634, de 06 de maio de 2016.

Emitido no dia **02/10/2017** às **10:11:29** (data e hora de Brasília).

Página: 2/2

© Copyright Receita Federal do Brasil - 02/10/2017



MINISTÉRIO DA FAZENDA
Secretaria da Receita Federal do Brasil
Procuradoria-Geral da Fazenda Nacional

**CERTIDÃO POSITIVA COM EFEITOS DE NEGATIVA DE DÉBITOS RELATIVOS AOS TRIBUTOS
FEDERAIS E À DÍVIDA ATIVA DA UNIÃO**

Nome: I 9 SERVIÇO DE TELECOMUNICAÇÃO LTDA - EPP
CNPJ: 04.732.166/0001-53

Ressalvado o direito de a Fazenda Nacional cobrar e inscrever quaisquer dívidas de responsabilidade do sujeito passivo acima identificado que vierem a ser apuradas, é certificado que:

1. constam débitos administrados pela Secretaria da Receita Federal do Brasil (RFB), com a exigibilidade suspensa, nos termos do art. 151 da Lei nº 5.172, de 25 de outubro de 1966 - Código Tributário Nacional (CTN), ou objeto de decisão judicial que determina sua desconsideração para fins de certificação da regularidade fiscal; e
2. não constam inscrições em Dívida Ativa da União na Procuradoria-Geral da Fazenda Nacional (PGFN).

Conforme disposto nos arts. 205 e 206 do CTN, este documento tem os mesmos efeitos da certidão negativa.

Esta certidão é válida para o estabelecimento matriz e suas filiais e, no caso de ente federativo, para todos os órgãos e fundos públicos da administração direta a ele vinculados. Refere-se à situação do sujeito passivo no âmbito da RFB e da PGFN e abrange inclusive as contribuições sociais previstas nas alíneas 'a' a 'd' do parágrafo único do art. 11 da Lei nº 8.212, de 24 de julho de 1991.

A aceitação desta certidão está condicionada à verificação de sua autenticidade na Internet, nos endereços <<http://www.receita.fazenda.gov.br>> ou <<http://www.pgfn.fazenda.gov.br>>.

Certidão emitida gratuitamente com base na Portaria Conjunta RFB/PGFN nº 1.751, de 02/10/2014.

Emitida às 15:31:13 do dia 07/07/2017 <hora e data de Brasília>.

Válida até 03/01/2018.

Código de controle da certidão: **80FF.4D31.551C.A4DD**

Qualquer rasura ou emenda invalida este documento.



Governo do Estado do Amazonas
Secretaria de Estado da Fazenda
Secretaria Executiva da Receita
Departamento de Arrecadação

Certidão N°	Data e Hora
23157208	12/09/2017 13:49:41 Hs

CERTIDAO NEGATIVA DE DÉBITOS

Válida até 12/10/2017 ✓

RAZÃO SOCIAL *I 9 SERVICO DE TELECOMUNICACAO LTDA EPP*
ENDEREÇO *RUA CAMPINA VERDE, NRO 347, QUADRA JL-176 CONJ AEFAM,FLORES,MANAUS-AM,
CEP69.058.840*
INSCRIÇÃO ESTADUAL *04.229.740-0* CNPJ *04.732.166/0001-53*
SITUAÇÃO CADASTRAL *Ativo / Sit. Deb.Normal*
CNAE *Comércio varejista de material elétrico*

Resguardando o direito da Fazenda Estadual de cobrar as dívidas que venham a ser apuradas, certifico que de acordo com as buscas procedidas nos livros e registros existentes na Dívida Ativa do Estado do Amazonas, correspondentes aos últimos 05 (cinco) anos, não consta qualquer débito inscrito em nome do interessado acima identificado, até a presente data. Esta CERTIDÃO é a única emitida pela Secretaria de Fazenda, inclui todos os débitos inscritos ou não na Dívida Ativa do Estado.

Para efeito de validação desta certidão, consultar: <http://www.sefaz.am.gov.br>

Certidão emitida de acordo com a Resolução 04/99-Gsefaz



PREFEITURA DE MANAUS

SECRETARIA MUNICIPAL DE FINANÇAS, TECNOLOGIA DA INFORMAÇÃO E CONTROLE INTERNO - SEMEF

CND Nº

63933/2017

CERTIDÃO NEGATIVA DE DÉBITOS DE TRIBUTOS MUNICIPAIS

CONTRIBUINTE: **I 9 SERVIÇO DE TELECOMUNICAÇÃO LTDA ME**

ENDEREÇO: **RUA CAMPINA VERDE, 347, QUADRA JL 176 CONJ A, FLORES, 69058840**

INSCRIÇÃO MUNICIPAL: **13404901**

CNPJ/CPF: **04732166000153**

Declara-se para os devidos fins que, em nome do sujeito passivo, **NÃO CONSTAM DÉBITOS** lançados relativo a Tributos Municipais, inscritos ou não em Dívida Ativa, até a presente data.

Manaus, 30 de Agosto de 2017.

Tributos

**** NÃO CONSTAM DÉBITOS VENCIDOS ****

**** NÃO HÁ DÉBITOS VINCENDOS ****

Certidão expedida com base no Decreto nº. 7007/2003 c/c Dec. 883/2011

VÁLIDA ATÉ 28/11/2017 /

A FAZENDA MUNICIPAL PODERÁ COBRAR DÍVIDAS POSTERIORMENTE CONSTATADAS, MESMO REFERENTES A PERÍODOS NESTA CERTIDÃO COMPREENDIDOS.



VALIDAÇÃO

CND Nº63933/2017

Para comprovar a veracidade desta certidão, utilize o QR CODE ou visite o Portal de Informações e Serviços SEMEF ATENDE (<http://semefatende.manaus.am.gov.br/>).

A Certidão emitida abrange todos os cadastros inscritos no Município de Manaus no CNPJ/CPF do contribuinte acima qualificado.

IMPRIMIR

VOLTAR

**Certificado de Regularidade do FGTS - CRF**

Inscrição: 04732166/0001-53
Razão Social: I 9 SERVIÇO DE TELECOMUNICACAO LTDA EPP
Nome Fantasia: I 9 ENGENHARIA
Endereço: R CAMPINA VERDE 347 QD JL 176 CONJ AEFA / FLORES /
MANAUS / AM / 69058-840

A Caixa Econômica Federal, no uso da atribuição que lhe confere o Art. 7, da Lei 8.036, de 11 de maio de 1990, certifica que, nesta data, a empresa acima identificada encontra-se em situação regular perante o Fundo de Garantia do Tempo de Serviço - FGTS.

O presente Certificado não servirá de prova contra cobrança de quaisquer débitos referentes a contribuições e/ou encargos devidos, decorrentes das obrigações com o FGTS.

Validade: 20/09/2017 a 19/10/2017

Certificação Número: 2017092001564374268225

Informação obtida em 02/10/2017, às 10:56:49.

A utilização deste Certificado para os fins previstos em Lei está condicionada à verificação de autenticidade no site da Caixa:
www.caixa.gov.br



PODER JUDICIÁRIO
JUSTIÇA DO TRABALHO

CERTIDÃO NEGATIVA DE DÉBITOS TRABALHISTAS

Nome: I 9 SERVICO DE TELECOMUNICACAO LTDA - EPP
(MATRIZ E FILIAIS) CNPJ: 04.732.166/0001-53

Certidão nº: 130215340/2017

Expedição: 07/06/2017, às 15:24:10

Validade: 03/12/2017 - 180 (cento e oitenta) dias, contados da data de sua expedição.

Certifica-se que I 9 SERVICO DE TELECOMUNICACAO LTDA - EPP (MATRIZ E FILIAIS), inscrito(a) no CNPJ sob o nº 04.732.166/0001-53, NÃO CONSTA do Banco Nacional de Devedores Trabalhistas.

Certidão emitida com base no art. 642-A da Consolidação das Leis do Trabalho, acrescentado pela Lei nº 12.440, de 7 de julho de 2011, e na Resolução Administrativa nº 1470/2011 do Tribunal Superior do Trabalho, de 24 de agosto de 2011.

Os dados constantes desta Certidão são de responsabilidade dos Tribunais do Trabalho e estão atualizados até 2 (dois) dias anteriores à data da sua expedição.

No caso de pessoa jurídica, a Certidão atesta a empresa em relação a todos os seus estabelecimentos, agências ou filiais.

A aceitação desta certidão condiciona-se à verificação de sua autenticidade no portal do Tribunal Superior do Trabalho na Internet (<http://www.tst.jus.br>).

Certidão emitida gratuitamente.

INFORMAÇÃO IMPORTANTE

Do Banco Nacional de Devedores Trabalhistas constam os dados necessários à identificação das pessoas naturais e jurídicas inadimplentes perante a Justiça do Trabalho quanto às obrigações estabelecidas em sentença condenatória transitada em julgado ou em acordos judiciais trabalhistas, inclusive no concernente aos recolhimentos previdenciários, a honorários, a custas, a emolumentos ou a recolhimentos determinados em lei; ou decorrentes de execução de acordos firmados perante o Ministério Público do Trabalho ou Comissão de Conciliação Prévia.

**DECLARAÇÃO QUANTO AO CUMPRIMENTO DAS NORMAS RELATIVAS
AO TRABALHO DO MENOR**

19 SERVIÇO DE
TELECOMUNICAÇÃO LTDA

Rua Campina Verde, Nº 347, Qd JL 176
Conj. 02 Ant. Flores - CEP: 69.058-840

19 SERVIÇO DE TELECOMUNICAÇÃO LTDA EPP

Manaus AM

CNPJ Nº: **04.732.166/0001-53**, sediada na Rua Campina Verde (Antiga rua 5), 347,
Flores-Manaus-AM CEP: 69.058-840.

DECLARA:

1 - Declaro que não possuímos, em nosso Quadro de Pessoal, empregados menores de 18 (dezoito) anos em trabalho noturno, perigoso ou insalubre e em qualquer trabalho, menores de 16 (dezesseis) anos, salvo na condição de aprendiz, a partir de 14 (quatorze) anos, em observância à Lei Federal nº 9854, de 27.10.99, que altera a Lei nº 8666/93.

Manaus, *01* de *outubro* de 2017.

ENG. FABIANO MELO

Fabiano da Silva Melo
DIRETOR TÉCNICO
CREA-AM 11783-D

FABIANO DA SILVA MELO

Idt.:14193353

DECLARAÇÃO DE FATO SUPERVENIENTE IMPEDITIVO DE HABILITAÇÃO

I9 SERVIÇO DE TELECOMUNICAÇÃO LTDA
Rua Campina Verde, Nº 347, Qd JL 176
Conj. AEFAM - Flores - CEP: 69.058-840
Manaus AM

I9 SERVIÇO DE TELECOMUNICAÇÃO LTDA-EPP

CNPJ Nº: **04.732.166/0001-53**, sediada na Rua Campinha Verde (Antiga rua 5), 347, Flores-Manaus-AM CEP: 69.058-840.

DECLARA:

1 - Sob as penalidades da lei, que até a presente data inexistem fatos impeditivos para sua habilitação no presente processo licitatório — PREGÃO Nº 13/2017, e que está ciente da obrigatoriedade de declarar quaisquer ocorrências impeditivas posteriores à data desta declaração.

Manaus, 04 de outubro de 2017.

ENG. FABIANO MELO
DIRETOR TÉCNICO
CREA-AM 11783-D

FABIANO DA SILVA MELO

Idt.: 14193353

DECLARAÇÃO DE VISTORIA I9 SERVIÇO DE TELECOMUNICAÇÃO LTDA

Rua Campina Verde, Nº 347, Qd JL 176
Conj. AEFAM - Flôres - CEP: 69.058-840

Ref.: Pregão Eletrônico 13/2017 – Contratação de empresa especializada para a execução de projeto de Sistema de Proteção contra Descargas Atmosféricas da PRODAM.

Declaramos, para fins de atendimento da licitação em epígrafe, que vistoriamos as dependências da PRODAM, onde será executada a prestação de serviços de execução do projeto de Sistema de Proteção contra Descargas Atmosféricas, com todos os materiais inclusos, estando inteirados das condições técnicas e do grau de dificuldades existente, não cabendo, posteriormente, qualquer alegação de desconhecimento ou acréscimo no preço por falta de informação.

Manaus, 02 de setembro de 2017.



ENG. FABIANO MELO

DIRETOR TÉCNICO
CPA-AM 11783-D

Fabiano da Silva Melo
Diretor Técnico
I9 Serviço de Telecomunicação LTDA

DE ACORDO / PRODAM

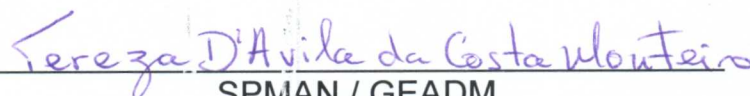
Declaro que a empresa **I9 Serviço de Telecomunicação LTDA-EPP** – CNPJ: **04.732.166/001-53**, realizou vistoria nas dependências da PRODAM – Processamento de Dados Amazonas S/A no dia 02 de setembro de 2017.



SPMAN / GEADM
PRODAM-AM

I9 SERVIÇO DE TELECOMUNICAÇÃO LTDA - EPP
CNPJ 04.732.166/0001-53 Insc. Municipal: 13404901
Rua Campina Verde, 347, quadra JL-176, Conj. AEFAM, Flores
Manaus/AM, CEP 69.058-040 Fone: (92) 3088-2020

Folha: 000001

Empresa: **I9 SERVIÇO DE TELECOMUNICAÇÃO LTDA - EPP**
CNPJ 04.732.166/0001-53
NIRE: 132.00400950, data registro Jucea: 03/10/2001

BALANÇO PATRIMONIAL

ANO 2016

Manaus-AM



CERTIFICO O REGISTRO EM 08/05/2017 09:33 SOB N° 20170130231.
PROTOCOLO: 170130231 DE 08/05/2017. CÓDIGO DE VERIFICAÇÃO:
11701654551. NIRE: 13200400950.
I 9 SERVIÇO DE TELECOMUNICAÇÃO LTDA - EPP

Milton Aurélio Rosas Gomes
SECRETÁRIO-GERAL
MANAUS, 08/05/2017
www.empresasuperfacil.am.gov.br

A validade deste documento, se impresso, fica sujeito à comprovação de sua autenticidade nos respectivos portais.
Informando seus respectivos códigos de verificação

BALANÇO PATRIMONIAL

0022 I 9 SERVIÇO DE TELECOMUNICAÇÃO LTDA EPP

CNPJ: 04.732.166/0001-53

NIRE: 13200400950

Data de Registro: 03/10/2001

FOLHA:

000002

PERÍODO DE ENCERRAMENTO: 01/01/2016 A 31/12/2016

ATIVO	2.219.899,45 D	PASSIVO	2.219.899,45 C
ATIVO CIRCULANTE	1.480.440,17 D	PASSIVO CIRCULANTE	107.125,11 C
DISPONÍVEL	114.702,52 D	VALORES EXIGÍVEIS A CURTO PRAZO	99.619,77 C
CAIXA GERAL	111.565,19 D	FORNECEDORES	36.355,88 C
CAIXA	111.489,88 D	BA Elétrica Ltda	730,36 C
Fundo Fixo	75,31 D	Telecomunicacoes e Eletronica Melo Ltda	4.921,19 C
BANCO CONTA MOVIMENTO	323,36 D	B S A Com Mat Elet inf Ltda	1.666,57 C
Banco Itau S/A - C/C 61982-0 AG 1557	323,36 D	Hellermannlyton Ltda	1.205,25 C
APLICAÇÃO DE LIQUIDEZ IMEDIATA	2.813,97 D	RPJ Comercio e Serv da Amazonia Ltda	7.588,60 C
Curocap Banco do Brasil	1.713,97 D	Itelux Pisos e Acumuladores Ltda	1.206,61 C
Banco do Brasil-aplicação BB CDB DI	1.100,00 D	Empresa de Jornais Calderaro/Critica	544,72 C
VALORES A RECEBER	476.888,53 D	Asga S.A	4.001,08 C
CLIENTES	121.597,02 D	Movida Locacao de Veiculo	4.144,00 C
CDL Centro de Distribuição e Log Ltd	19.967,42 D	Kleber de A. Santos	1.320,00 C
Dunorta Distribuidora de Prod Cons Ltda	774,72 D	Rolopecas Comercio e Representações	568,08 C
Banco do Brasil S/A	855,00 D	Rondobras da Amazonie Com de Peças	129,00 C
Rogerio Viana de Souza - EPP	2.334,74 D	Pernaza Amazonia S.A	1.402,44 C
Rafael de S Rosa ME	1.600,00 D	Claro S/A	3.460,00 C
Digital S/A Ind. Eletronica	13.292,00 D	Parfiktuln Ind. Com. Impo. E Exportação	3.467,78 C
Josue Veiga de Souza	300,62 D	CONTAS A PAGAR	1.712,67 C
Mineração Taboca S.A	60.299,42 D	Cartão de Credito Itau a Pagar	1.712,67 C
Artis Industria Eletronica do Brasil	22.174,00 D	IMPOSTOS E OBRIGAÇÕES	57.399,88 C
ADIANTAMENTO A EMPREGADO	350,40 D	Simples Nacional a Pagar	57.399,88 C
Adiantamento de Ferias	350,40 D	ENCARGOS TRABALHISTAS A RECOLHER	4.151,02 C
CREDITOS COM PESSOA LIGADAS-CURTO PRAZO	354.940,21 D	INSS a Recolher	1.421,62 C
Vitoria Recuperar- Manaus Telecom Ltda	354.940,21 D	FGTS a Recolher	2.704,92 C
ESTOQUE	888.849,12 D	IRRF s/ Salário a Recolher	24,46 C
ESTOQUE DE MERCADORIAS	888.849,12 D	EMPRESIMOS BANCARIOS	0,32 C
Mercadorias	888.849,12 D	Banco do Brasil Ag 3053-8	0,32 C
ATIVO NÃO CIRCULANTE	739.459,28 D	OUTRAS OBRIGAÇÕES	1.500,00 C
INVESTIMENTO	581.968,21 D	ADIANTAMENTO A CLIENTES	1.500,00 C
ADIANT. AOS SOCIOS - LUCRO DISTRIB.	581.968,21 D	Clientes Diversos	1.500,00 C
Socio Fabiano da Silva Melo	506.951,50 D	PROVISÕES	6.005,34 C
Socio Nelson Onede Ribeiro Lima	69.895,99 D	PROVISÕES TRABALHISTAS	6.005,34 C
Socia Daniele da Silva Almeida	5.120,72 D	Provisão para Ferias	6.005,34 C
IMOBILIZADO	157.491,07 D	PASSIVO NÃO CIRCULANTE	1.834.728,70 C
BENS	274.522,19 D	VALORES EXIGÍVEL A LONGO PRAZO	1.834.728,70 C
Máquinas, Aparelhos e Equipamentos	77.141,71 D	FINANCIAMENTOS/EMPRESTIMOS - LP	1.203.383,08 C
Computadores e Periféricos	350,00 D	Emprestimo Bancario - B. Brasil Ag.3053	636.594,32 C
Móveis e Utensílios	8.242,57 D	Aymore Cred Financ e Investimento S/A	22.123,39 C
Veiculos	147.109,91 D	Emprestimo Bco do Brasil Op.305.306.991	181.945,79 C
Equipamentos de Telecomunicação	41.678,00 D	Emprestimo BB Credito Op. 305.306.998	11.195,37 C
(-) DEPRECIACÃO ACUMULADA	117.031,12 C	Emprestimo BB Credito Op. 305.306.488	149.484,45 C
(-) Depreciacao Acumulada Maq.Aparel. Eq	28.865,68 C	Outros Empréstimos - Daniele Almeida	54.807,98 C
(-) Depreciacao Acumulada Comp. e Perifé	52,50 C	Manaus Telecom	147.231,78 C
(-) Depreciacao de Moveis e Utensílios	3.889,32 C	COMPRAS/AQUISIÇÃO - LP	49.377,41 C
(-) Depreciacao Acum Equip Telec.	19.416,71 C	Compras/Aquisição e LP	49.377,41 C
(-) Depreciacao Acumulada Veiculos	65.006,91 C	PROV P/PQTO DO LUCRO DISTRIB.AOS SOCIOS	581.968,21 C
		Socio Fabiano da Silva Melo	506.951,50 C
		Socio Nelson Onede Ribeiro Lima	69.895,99 C
		Daniele da Silva Almeida	5.120,72 C
		PATRIMÔNIO LÍQUIDO	278.045,64 C
		CAPITAL SOCIAL (Realizado)	120.000,00 C
		CAPITAL SOCIAL (Quotas)	120.000,00 C
		Fabiano da Silva Melo	118.800,00 C
		Daniele da Silva Almeida	1.200,00 C
		RESULTADO ACUMULADO	174.274,69 C
		(+) LUCROS ACUMULADOS	408.248,26 C
		(-) Lucros Acumulados	851.167,67 C



CERTIFICO O REGISTRO EM 08/05/2017 09:33 SOB N° 20170130231.
 PROTOCOLO: 170130231 DE 08/05/2017. CÓDIGO DE VERIFICAÇÃO:
 11701654551. NIRE: 13200400950.

I 9 SERVIÇO DE TELECOMUNICAÇÃO LTDA - EPP

Milton Aurélio Rosas Gomes
 SECRETÁRIO-GERAL
 MANAUS, 08/05/2017
 www.empresasuperfacil.am.gov.br

BALANÇO PATRIMONIAL

0022 I 9 SERVIÇO DE TELECOMUNICAÇÃO LTDA EPP

CNPJ: 04.732.166/0001-53

NIRE: 13200400950

Data de Registro: 03/10/2001

FOLHA: 000003

PERÍODO DE ENCERRAMENTO: 01/01/2016 A 31/12/2016

	(+) Reserva de Lucro	139.028,80 C
	(-) Lucros a Distribuir aos Socios	581.968,21 D
	(-) PREJUÍZOS ACUMULADOS	233.973,57 D
	(-) Prejuizos Acumulados	233.973,57 D
	AJUSTES DE AVALIAÇÃO PATRIMONIAL	16.229,05 D
	AJUSTES DE AVALIAÇÃO PATRIMONIAL	16.229,05 D
	Ajuste de Elementos do Ativo (Aplicativa)	16.229,05 D
TOTAL DO ATIVO.....	2.219.899,45 D	TOTAL DO PASSIVO E PATRIMÔNIO LÍQUIDO
		2.219.899,45 C

Reconhecemos a exatidão do presente balanço encerrado em 31 de Dezembro de 2016 conforme documentação apresentada

FABIANO DA SILVA MELO

FABIANO DA SILVA MELO

FUNÇÃO: SÓCIO-ADMINISTRADOR

RG: 1419335-3

CPF: 666.464.642-00

KLEBER DE ALMEIDA SANTOS

FUNÇÃO: CONTADOR

CPF: 848.562.204-34

CT/CRC: AM-011882/O-4



CERTIFICO O REGISTRO EM 08/05/2017 09:33 SOB Nº 20170130231.
 PROTOCOLO: 170130231 DE 08/05/2017. CÓDIGO DE VERIFICAÇÃO:
 11701654551. NIRE: 13200400950.
 I 9 SERVIÇO DE TELECOMUNICAÇÃO LTDA - EPP

Milton Aurélio Rosas Gomes
 SECRETÁRIO-GERAL
 MANAUS, 08/05/2017
 www.empresasuperfacil.am.gov.br

DEMONSTRAÇÃO DO RESULTADO DO EXERCÍCIO

002219 SERVIÇO DE TELECOMUNICAÇÃO LTDA EPP

CNPJ: 04.732.166/0001-53

NIRE: 13200400950

Data de Registro: 03/10/2001

FOLHA:

000004

	PERÍODO DE ENCERRAMENTO:	01/01/2016 A 31/12/2016
3.0.0.00.0000 - RECEITAS		1.494.615,60 C
3.1.0.00.0000 - RECEITAS		1.816.470,93 C
3.1.1.00.0000 - RECEITAS OPERACIONAIS		1.816.470,93 C
3.1.1.01.0000 - RECEITAS DE SERVIÇOS		1.713.544,34 C
3.1.1.01.0003 - Comando da Manhã		11.564,95 C
3.1.1.01.0007 - CDL Centro Dist o Logistica Ltda		64.976,55 C
3.1.1.01.0008 - Dunorie Distrib Prod Consumo Ltda		67.966,51 C
3.1.1.01.0022 - Expeditor Internacional do Brasil		2.723,00 C
3.1.1.01.0031 - Petrobras Distribuidora S/A		1.063.726,46 C
3.1.1.01.0063 - Brasitech Industria e Comercio		596,73 C
3.1.1.01.0077 - Cancun Comercio Bombons e Balas Lt		10.956,58 C
3.1.1.01.0081 - Brasil Norte Bebidas Ltda		18.115,66 C
3.1.1.01.0082 - Robertshaw Soluções de Cont da Ama		10.929,00 C
3.1.1.01.0085 - Astel Line - Telecomunicação Ltda		3.015,28 C
3.1.1.01.0086 - Starsonic Comercial e Serviços		700,00 C
3.1.1.01.0087 - Centurião Segurança Patrimonial		2.800,00 C
3.1.1.01.0088 - Sociedade de Televisão Manauara		3.190,00 C
3.1.1.01.0089 - J A Souto Loureiro		900,00 C
3.1.1.01.0090 - Mineração Taboca S.A		115.978,78 C
3.1.1.01.0091 - Recofarma Industria do Amazonas		307.686,62 C
3.1.1.01.0092 - Anixter do Brasil Ltda		8.221,02 C
3.1.1.01.0093 - Arris Industria Eletronica		19.498,20 C
3.1.1.02.0000 - RECEITAS DE MERCADORIAS		102.826,59 C
3.1.1.02.0017 - Auricelia Alves de Franca - ME		5.327,97 C
3.1.1.02.0080 - Cancun Comercio Bombons e Balas Lt		2.200,00 C
3.1.1.02.0084 - Associação Cultural de Educação Bi		1.110,00 C
3.1.1.02.0085 - Otisnei Nascimento Conceição		9.000,00 C
3.1.1.02.0087 - Comando da 2ª Brigada Infat. de Se		17.718,00 C
3.1.1.02.0088 - Digibord Eletronica da Amazonia		8.047,28 C
3.1.1.02.0089 - Sicur Imp Exp Dist de Equi		36.579,84 C
3.1.1.02.0090 - Mineração Taboca S.A		769,50 C
3.1.1.02.0091 - Arris Industria ELEtronica		22.174,00 C
3.2.0.00.0000 - DEDUÇÃO DAS RECEITAS		322.505,21 D
3.2.1.00.0000 - (-)DEDUÇÃO DA RECEITA DOS SERVIÇOS		215.935,29 D
3.2.1.01.0000 - IMPOSTOS INCIDENTES S/FATURAMENTOS		215.935,29 D
3.2.1.01.0003 - ISS		61.494,20 D
3.2.1.01.0008 - Simples Nacional		154.441,09 D
3.2.2.00.0000 - DEVOLUCAO DE VENDAS		36.579,84 D
3.2.2.01.0000 - DEVOLUCAO DE VENDAS MERCADORIAS		36.579,84 D
3.2.2.01.0001 - Devolucao Venda Mercadorias		36.579,84 D
3.2.3.00.0000 - CUSTO DA MERCADORIA DE REVENDA		69.990,08 D
3.2.3.01.0000 - CUSTO DA MERCADORIA DE REVENDA		69.990,08 D
3.2.3.01.0001 - CUSTO DA MERCADORIA DE REVENDA		69.990,08 D
3.3.0.00.0000 - RECEITAS OPERACIONAL		649,88 C
3.3.1.00.0000 - RECEITAS FINANCEIRAS		649,88 C
3.3.1.01.0000 - RECEITAS FINANCEIRAS GERAIS		649,88 C
3.3.1.01.0001 - Rendimentos Aplicação Financeira		44,45 C
3.3.1.01.0003 - Juros Ativos		605,43 C
Total de RECEITAS		1.494.615,60 C
(=) RECEITA LÍQUIDA		1.494.615,60 C
4.0.0.00.0000 - CUSTOS		514.083,50 D
4.1.0.00.0000 - CUSTOS OBRAS DIVERSAS		514.083,50 D
4.1.1.00.0000 - CUSTOS TÉCNICOS		514.083,50 D
4.1.1.03.0000 - DESPESAS INDIRETAS DE CONSTRUÇÕES		24.295,30 D
4.1.1.03.0005 - Transportes - de Terceiros		15.747,38 D



CERTIFICO O REGISTRO EM 08/05/2017 09:33 SOB N° 20170130231.
 PROTOCOLO: 170130231 DE 08/05/2017. CÓDIGO DE VERIFICAÇÃO:
 11701654551. NIRE: 13200400950.

I 9 SERVIÇO DE TELECOMUNICAÇÃO LTDA - EPP

Milton Aurélio Rosas Gomes
 SECRETÁRIO-GERAL
 MANAUS, 08/05/2017
 www.empresasuperfacil.am.gov.br

DEMONSTRAÇÃO DO RESULTADO DO EXERCÍCIO

0022 | 9 SERVIÇO DE TELECOMUNICAÇÃO LTDA EPP

CNPJ: 04.732.166/0001-53

NIRE: 13200400950

Data de Registro: 03/10/2001

FOLHA:

000005

PERÍODO DE		01/01/2016	A	31/12/2016
ENCERRAMENTO:		8.547,92 D		
4.1.1.03.0018 - Fretes e Carretos		8.547,92 D		
4.1.1.04.0000 - CUSTOS DAS CONSTRUÇÕES		489.788,20 D		
4.1.1.04.0001 - Materiais de Construção Aplicados		324.065,44 D		
4.1.1.04.0002 - Mão-de-Obra Aplicada-Manutenção e		25.951,50 D		
4.1.1.04.0003 - Mão-de-Obra Aplicada-Prestação de		139.751,26 D		
Total de CUSTOS		514.083,50 D		
(=) LUCRO BRUTO		980.532,10 C		
5.0.0.00.0000 - DESPESAS		841.503,30 D		
5.1.0.00.0000 - DESPESAS OPERACIONAIS		841.503,30 D		
5.1.1.00.0000 - DESPESAS OPERACIONAIS		841.503,30 D		
5.1.1.01.0000 - DESPESAS TRABALHISTAS		241.050,10 D		
5.1.1.01.0001 - Folha: Salários e Ordenados		132.804,84 D		
5.1.1.01.0002 - Horas Extras		3.998,00 U		
5.1.1.01.0003 - Adicional Noturno		228,45 D		
5.1.1.01.0004 - Arredondamento		49,22 D		
5.1.1.01.0005 - Rescisão		10.096,43 D		
5.1.1.01.0006 - Pro-Labore		12.000,00 D		
5.1.1.01.0009 - Indenização e Aviso Prévio		6.282,45 D		
5.1.1.01.0010 - Uniformes		511,50 D		
5.1.1.01.0011 - Medicina do Trabalho		3.187,30 D		
5.1.1.01.0012 - Transportes		11.692,11 D		
5.1.1.01.0013 - Refeição		33.592,67 D		
5.1.1.01.0016 - Assistência Médica		70,26 D		
5.1.1.01.0017 - BB Seguro Vida		1.210,54 D		
5.1.1.01.0018 - Adicional de Periculosidade		8.322,14 D		
5.1.1.01.0119 - Gratificação		10.003,00 D		
5.1.1.01.0120 - Comissão		6.967,19 D		
5.1.1.01.0121 - EPI-Equipamento de Proteção Indiv		36,00 D		
5.1.1.02.0000 - ENCARGOS SOCIAIS-FGTS/INSS/IRRF		19.791,97 D		
5.1.1.02.0001 - Fgts		12.927,56 D		
5.1.1.02.0002 - Fgts Rescisório		6.864,41 D		
5.1.1.03.0000 - PROVISÕES S/FOI HA-FÉRIAS E 13º SALÁRIO		30.438,92 D		
5.1.1.03.0001 - Provisões de Férias		18.256,70 D		
5.1.1.03.0002 - Provisão 13º Salário		12.182,22 D		
5.1.1.04.0000 - DESPESAS COMERCIAIS/ADMINISTRATIVAS		191.606,04 U		
5.1.1.04.0001 - Honorários-Assessoria de Consulto		2.200,00 D		
5.1.1.04.0002 - Honorários - Assessoria Contábil		21.061,72 D		
5.1.1.04.0004 - Despesas c/ Cartório		1.646,33 D		
5.1.1.04.0006 - Confraternização e Eventos		28,56 D		
5.1.1.04.0007 - Anúncios em Jornais		26,64 D		
5.1.1.04.0008 - Despesas com Viagem		2.994,75 D		
5.1.1.04.0009 - Manutenção de Sistemas		8.459,74 D		
5.1.1.04.0010 - Eq. Eletro Eletrônico-Uso e Consumo		11.912,18 D		
5.1.1.04.0011 - Fretes e Carretos		436,22 D		
5.1.1.04.0012 - Locação de Veículos		6.491,50 D		
5.1.1.04.0013 - Material Copa/Cozinha		444,85 D		
5.1.1.04.0014 - Material de Escritório		1.264,54 D		
5.1.1.04.0015 - Material de Informática		2.401,53 D		
5.1.1.04.0016 - Seguro		7.420,26 D		
5.1.1.04.0017 - Serviços Gráficos		690,00 D		
5.1.1.04.0018 - Serviços com Postagem/Correio		824,80 D		
5.1.1.04.0019 - Transporte e Taxi		20,00 D		
5.1.1.04.0023 - Jornais e Revistas		696,36 D		
5.1.1.04.0024 - Cópias		100,00 D		
5.1.1.04.0025 - Depreciação		28.588,30 D		
5.1.1.04.0026 - Anuidade Crea		4.806,16 D		



CERTIFICO O REGISTRO EM 08/05/2017 09:33 SOB Nº 20170130231.
 PROTOCOLO: 170130231 DE 08/05/2017. CÓDIGO DE VERIFICAÇÃO:
 11701654551. NIRE: 13200400950.

I 9 SERVIÇO DE TELECOMUNICAÇÃO LTDA - EPP

Milton Aurélio Rosas Gomes
 SECRETÁRIO-GERAL
 MANAUS, 08/05/2017
www.empresasuperfacil.am.gov.br

DEMONSTRAÇÃO DO RESULTADO DO EXERCÍCIO

002219 SERVIÇO DE TELECOMUNICAÇÃO LTDA EPP

CNPJ: 04.732.166/0001-53

NIRE: 13200400950

Data de Registro: 03/10/2001

FOLHA:

000006

PERÍODO DE

01/01/2016

A

31/12/2016

	ENCERRAMENTO:	
5.1.1.04.0027 - Energia		6.564,58 D
5.1.1.04.0028 - Agua e Esgoto		493,45 D
5.1.1.04.0029 - Telefone/Internet		19.166,68 D
5.1.1.04.0030 - Combustivel		7.920,61 D
5.1.1.04.0032 - Desp com Alimentação e Transporte		1.447,58 D
5.1.1.04.0033 - Despesas com Cartão Empresarial		3.987,55 D
5.1.1.04.0034 - Taxas e Licenciamentos		306,00 D
5.1.1.04.0035 - Aluguel		13.574,87 D
5.1.1.04.0037 - Serviços de Manut e Conservação		9.564,46 D
5.1.1.04.0038 - Estacionamento Veiculos		191,00 D
5.1.1.04.0039 - Associação de Classe		770,94 D
5.1.1.04.0040 - Prestacao de Servicos		24.444,36 D
5.1.1.04.0042 - Aluguel Maquineta de Cartões		278,00 D
5.1.1.05.0000 - DESPESAS TRIBUTÁRIAS		27.180,27 D
5.1.1.05.0001 - Alvará		130,53 D
5.1.1.05.0002 - IPTU		317,68 D
5.1.1.05.0003 - IPVA		4.699,74 D
5.1.1.05.0004 - Debran Licenciamento		884,99 D
5.1.1.05.0006 - Taxa Sefaz		15.940,49 D
5.1.1.05.0007 - Taxa Prefeitura		2.489,32 D
5.1.1.05.0008 - Taxa Juca		2.485,47 D
5.1.1.05.0009 - Taxa Bombeiros		50,00 D
5.1.1.05.0010 - Taxa de Expediente		182,05 D
5.1.1.06.0000 - RESULTADO FINANCEIRO		238.587,75 D
5.1.1.06.0001 - Tarifas Bancarias		7.908,72 D
5.1.1.06.0002 - Juros e Multas		7.605,00 D
5.1.1.06.0007 - Juros s/ Empréstimos e Financiamentos		223.074,03 D
5.1.1.07.0000 - DESPESAS EVENTUAIS		92.848,25 D
5.1.1.07.0001 - Perdas Com Clientes		92.848,25 D

Total de DESPESAS

841.503,30 D

(=) LUCRO OPERACIONAL

139.028,80 C

Resultado Financeiro:

Outras Receitas/Despesas:

(=) LUCRO ANTES DOS IMPOSTOS, PARTICIP. E CONTRIBUIÇÕES

139.028,80 C

Provisão de Impostos:

Participações e Contribuições:

(=) Total do LUCRO do Período:

139.028,80 C

Reconhecemos a exatidão da presente demonstração encerrada em 31 de Dezembro de 2016 conforme documentação apresentada.

FABIANO DA SILVA MELO

FUNÇÃO: SÓCIO-ADMINISTRADOR

RG: 1419335-3

CPF: 666.464.642-00

KLEBER DE ALMEIDA SANTOS

FUNÇÃO: CONTADOR

CPF: 846.562.204-34

CT/CRC: AM-011682/O-4

9^o TABELA DE NOTAS - CARTÓRIO ABTEU
 881 - Avenida Edmundo Albuquerque - Taboão - www.cartorioabteu.com.br
 Av. Paranaíba, 103 - 26^o andar - Manaus/AM - Fone: (02) 2125469 - (02) 9133733
 Registrado em: 05/05/2017
 FABIANO DA SILVA MELO
 Dou Fe. Em. 05/05/2017
 Emitido por: ANGELA PAULA FERREIRA DA SILVA OLIVEIRA - ESCRETOARIA
 SELO ELETRÔNICO DE FISCALIZAÇÃO - UAM - N
 REC.FL200451X61.CFSAN/06/2017
 Válido o selo cidadão.portalseioam.com.br - Pago: R\$ 6,00

90 TN



CERTIFICO O REGISTRO EM 08/05/2017 09:33 SOB Nº 20170130231.
 PROTOCOLO: 170130231 DE 08/05/2017. CÓDIGO DE VERIFICAÇÃO:
 11701654551. NIRE: 13200400950.

I 9 SERVIÇO DE TELECOMUNICAÇÃO LTDA - EPP

Milton Aurélio Rosas Gomes
 SECRETÁRIO-GERAL
 MANAUS, 08/05/2017
 www.empresasuperfacil.am.gov.br

Análise Econômico - Financeira

0022 I 9 SERVIÇO DE TELECOMUNICACAO LTDA EPP

CNPJ: 04.732.166/0001-53

FOLHA: 000007

DATA: 31/12/2016

PERÍODO: 12/2016

Estrutura e Endividamento

1 - GRAU DE ENDIVIDAMENTO GERAL		2 - PARTICIPAÇÃO DO CAPITAL DE TERCEIRO SOBRE O ATIVO	
PASSIVO CIRC. + EXIGÍVEL L/PRAZO	107.125,11	PASSIVO CIRC. + EXIGÍVEL L/PRAZO	107.125,11
	x 100 = 38,53 %		x 100 = 4,83 %
PATRIMÔNIO LÍQUIDO	278.045,64	ATIVO TOTAL	2.219.899,45
INTERPRETAÇÃO - CAPITAL DE TERCEIROS REPRESENTA 38,53 % DO CAPITAL PRÓPRIO.		INTERPRETAÇÃO - CAPITAL DE TERCEIROS REPRESENTA 4,83 % DO ATIVO TOTAL.	
3 - ENDIVIDAMENTO FINANCEIRO		4 - COMPOSIÇÃO DO ENDIVIDAMENTO	
EMPRÉSTIMOS E FINANC. (CP + LP)	1.203.383,08	PASSIVO CIRCULANTE	107.125,11
	x 100 = 432,80 %		x 100 = 100,00 %
PATRIMÔNIO LÍQUIDO	278.045,64	PASSIVO CIRC. + EXIGÍVEL L/PRAZO	107.125,11
INTERPRETAÇÃO - OS EMPRÉSTIMOS E FINANCIAMENTOS REPRESENTAM 432,80 % DO PATRIMÔNIO LÍQUIDO.		INTERPRETAÇÃO - OBRIGAÇÕES A CURTO PRAZO REPRESENTAM 100,00 % DAS OBRIGAÇÕES TOTAIS.	
5 - IMOBILIZAÇÃO DO INVESTIMENTO TOTAL		6 - IMOBILIZAÇÃO DO CAPITAL PRÓPRIO	
ATIVO NÃO CIRC.(-) REALIZ. L. PRAZO	739.459,28	ATIVO NÃO CIRC.(-) REALIZ. L. PRAZO	739.459,28
	x 100 = 33,31 %		x 100 = 285,95 %
ATIVO	2.219.899,45	PATRIMÔNIO LÍQUIDO	278.045,64
INTERPRETAÇÃO - ATIVO PERMANENTE REPRESENTA 33,31 % DO CAPITAL EM GIRO.		INTERPRETAÇÃO - ATIVO PERMANENTE REPRESENTA 285,95 % DO CAPITAL PRÓPRIO.	



CERTIFICO O REGISTRO EM 08/05/2017 09:33 SOB N° 20170130231.
 PROTOCOLO: 170130231 DE 08/05/2017. CÓDIGO DE VERIFICAÇÃO:
 11701654551. NIRE: 13200400950.
 I 9 SERVIÇO DE TELECOMUNICAÇÃO LTDA - EPP

Milton Aurélio Rosas Gomes
 SECRETÁRIO-GERAL
 MANAUS, 08/05/2017
www.empresasuperfacil.am.gov.br

Análise Econômico - Financeira

002219 SERVIÇO DE TELECOMUNICAÇÃO LTDA EPP

CNPJ: 04.732.166/0001-53

FOLHA: 000008

DATA: 31/12/2016

PERÍODO: 12/2016

Liquidez

7 - LIQUIDEZ CORRENTE		
ATIVO CIRCULANTE	1.480.440,17	= 13,82
PASSIVO CIRCULANTE	107.125,11	
INTERPRETAÇÃO - A EMPRESA TEM R\$ 13,82		
PARA CADA R\$ 1,00 DE DÍVIDA.		

8 - LIQUIDEZ SECA		
ATIVO CIRCULANTE - ESTOQUE	591.591,05	= 5,52
PASSIVO CIRCULANTE	107.125,11	
INTERPRETAÇÃO - A EMPRESA TEM R\$ 5,52		
PARA CADA R\$ 1,00 DE DÍVIDA.		

9 - LIQUIDEZ IMEDIATA		
DISPONIBILIDADES	114.702,52	= 1,07
PASSIVO CIRCULANTE	107.125,11	
INTERPRETAÇÃO - A EMPRESA TEM R\$ 1,07		
PARA CADA R\$ 1,00 DE DÍVIDA.		

10 - LIQUIDEZ GERAL		
ATIVO CIRC. + REALIZÁVEL L/PRAZO	1.480.440,17	= 13,82
PASSIVO CIRC. + EXIGÍVEL L/PRAZO	107.125,11	
INTERPRETAÇÃO - A EMPRESA TEM R\$ 13,82		
PARA CADA R\$ 1,00 DE DÍVIDA.		

11 - SOLVÊNCIA GERAL		
ATIVO	2.219.899,45	= 20,72
PASSIVO CIRC. + EXIGÍVEL L/PRAZO	107.125,11	
INTERPRETAÇÃO - A EMPRESA TEM R\$ 20,72		
PARA CADA R\$ 1,00 DE DÍVIDA.		



CERTIFICO O REGISTRO EM 08/05/2017 09:33 SOB Nº 20170130231.
 PROTOCOLO: 170130231 DE 08/05/2017. CÓDIGO DE VERIFICAÇÃO:
 11701654551. NIRE: 13200400950.
 I 9 SERVIÇO DE TELECOMUNICAÇÃO LTDA - EPP

Milton Aurélio Rosas Gomes
 SECRETÁRIO-GERAL
 MANAUS, 08/05/2017
www.empresasuperfacil.am.gov.br

Análise Econômico - Financeira

0022 I 9 SERVIÇO DE TELECOMUNICACAO LTDA EPP

CNPJ: 04.732.166/0001-53

FOLHA: 000009

DATA: 31/12/2016

PERIODO: 12/2016

Rentabilidade

12 - MARGEM OPERACIONAL		13 - RENTABILIDADE DO INVESTIMENTO TOTAL	
LUCRO LÍQUIDO	139.028,80	LUCRO LÍQUIDO	139.028,80
	$\times 100 = 7,65 \%$		$\times 100 = 6,26 \%$
RECEITA LÍQUIDA	1.816.470,93	ATIVO	2.219.899,45
INTERPRETAÇÃO - O LUCRO LÍQUIDO É DE 7,65 % SOBRE A RECEITA LÍQUIDA.		INTERPRETAÇÃO - O LUCRO LÍQUIDO ANTES DO I.R. É DE 6,26 % SOBRE O CAPITAL DE GIRO.	
14 - RENTABILIDADE DO CAPITAL PRÓPRIO		15 - CAPITAL DE GIRO PRÓPRIO	
LUCRO LÍQUIDO	139.028,80	(+) ATIVO CIRCULANTE	1.480.440,17 D
	$\times 100 = 50,00 \%$	(+) REALIZÁVEL L/PRAZO	0,00 D
PATRIMÔNIO LÍQUIDO	278.048,64	(-) PASSIVO CIRCULANTE	107.126,11 C
INTERPRETAÇÃO - O LUCRO LÍQUIDO ANTES DO I.R. É DE 50,00 % SOBRE O CAPITAL DE GIRO.		(-) EXIGÍVEL LONGO PRAZO	0,00 C
		(=) CAPITAL DE GIRO PRÓPRIO	1.373.315,06 D

90 TIN

[Handwritten signature]

[Handwritten signature]

19 SERVIÇO DE TELECOMUNICACAO LTDA EPP
FABIANO DA SILVA MELO
FUNÇÃO: SÓCIO-ADMINISTRADOR
RG: 1419335-3
CPF: 666.464.642-00

KLEBER DE ALMEIDA SANTOS
FUNÇÃO: CONTADOR
CPF: 845.592.204-34
CT/CRC: AM-011682/O-4

9º TABELA DE NOTAS - CARTÓRIO ABREU
Bel. Ana de Fátima Abreu Chaças - Tabela - www.cartorioabreu.com.br
Av. Paraisópolis, nº 259 - Adm. Paraisópolis - Minasópolis/AM - Fone: (21) 2125-0161 - (92) 99190-99 3

Reconheço Por SEMELHANÇA a firma de
FABIANO DA SILVA MELO
Dou Fé Em *[Handwritten Signature]* Testemunho da verdade Data/Hora: 08/05/2017 09:00
Emitido por **ANGELA PAULA PEREIRA DA SILVA OLIVEIRA** - ESCRIVÃ
SELO ELETRÔNICO DE FISCALIZAÇÃO - TJAM - N
REC/FIR004531MBIHORJJPK3NN71
Valide o selo cidadão portaiseloam.com.br - Pago: R\$ 6,00

TABELA DE NOTAS
Angela Paula Pereira da Silva Oliveira
Escrivente Autorizada



CERTIFICO O REGISTRO EM 08/05/2017 09:33 SOB N° 20170130231.
PROTOCOLO: 170130231 DE 08/05/2017. CÓDIGO DE VERIFICAÇÃO:
11701654551. NIRE: 13200400950.
I 9 SERVIÇO DE TELECOMUNICAÇÃO LTDA - EPP

Milton Aurélio Rosas Gomes
SECRETÁRIO-GERAL
MANAUS, 08/05/2017
www.empresasuperfacil.am.gov.br

Notas Explicativas

FOLHA: 000010

0022 I 9 SERVIÇO DE TELECOMUNICAÇÃO LTDA EPP

DATA: 31/12/2016

CNPJ: 04.732.166/0001-53

PERÍODO: 12/2016

1. CONTEXTO OPERACIONAL: A empresa I 9 SERVIÇO DE TELECOMUNICAÇÃO LTDA EPP, é uma sociedade empresária limitada, com sede e foro na cidade de Manaus/AM, tendo como objeto principal o ramo de prestação de serviços e comercialização de produtos, varejista, atacadista e distribuição.
2. APRESENTAÇÃO DAS DEMONSTRAÇÕES CONTÁBEIS: As demonstrações contábeis foram elaboradas em consonância com os Princípios Fundamentais de Contabilidade e demais práticas emanadas da legislação societária brasileira.
3. DAS PRINCIPAIS PRÁTICAS CONTÁBEIS: A empresa é optante pelo Simples Nacional e contabiliza e apura os encargos tributários pelo REGIME DE COMPETÊNCIA. As demonstrações financeiras foram elaboradas de acordo com as práticas contábeis adotadas no Brasil e as normas emitidas pelo Conselho Federal de Contabilidade (CFC).
4. DO CAPITAL SOCIAL: O capital social é de R\$ 120.000,00 (cento e vinte mil reais), representado por 120.000 (cento e vinte mil) quotas de capital, no valor nominal de R\$ 1,00 (hum real) devidamente integralizado, em moeda corrente nacional.

*****Quadro Societário*****

FABIANO DA SILVA MELO: Cotas 99.000, Valor Total: R\$ 118.800,00, sendo 99%
 DANIELLE DA SILVA ALMEIDA: Cotas 1.200, Valor Total: R\$ 1.200,00, sendo 1%

5. DO ARQUIVAMENTO: O último arquivamento registrado na Junta Comercial do Amazonas-JUCEA ocorreu no ano de 2016, foi a 6ª alteração, arquivada sob nº 20160005728 em 19/01/2016.

9º TN



I 9 SERVIÇO DE TELECOMUNICAÇÃO LTDA EPP

FABIANO DA SILVA MELO

FUNÇÃO: SÓCIO-ADMINISTRADOR

RG: 1419335-3

CPF: 666.464.642-00



KLEBER DE ALMEIDA SANTOS

FUNÇÃO: CONTADOR

CPF: 846.562.204-34

CT/CRC: AM-011682/O-4

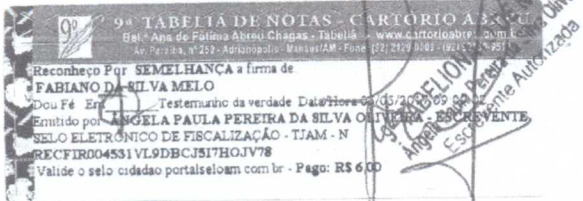

CERTIFICO O REGISTRO EM 08/05/2017 09:33 SOB Nº 20170130231.
 PROTOCOLO: 170130231 DE 08/05/2017. CÓDIGO DE VERIFICAÇÃO:
 11701654551. NIRE: 13200400950.
 I 9 SERVIÇO DE TELECOMUNICAÇÃO LTDA - EPP

Milton Aurélio Rosas Gomes
 SECRETÁRIO-GERAL
 MANAUS, 08/05/2017
 www.empresasuperfacil.am.gov.br



FOLHA: 000011

CONSELHO REGIONAL DE CONTABILIDADE DO ESTADO DO AMAZONAS

CERTIDÃO DE REGULARIDADE PROFISSIONAL

O CONSELHO REGIONAL DE CONTABILIDADE DO ESTADO DO AMAZONAS certifica que o(a) profissional identificado(a) no presente documento encontra-se em situação regular.

IDENTIFICAÇÃO DO REGISTRO

NOME.....	: KLEBER DE ALMEIDA SANTOS
REGISTRO.....	: AM-011682/O-4
CATEGORIA.....	: CONTADOR
CPF.....	: 846.562.204-34

A presente CERTIDÃO não quita nem invalida quaisquer débitos ou infrações que posteriormente, venham a ser apurados pelo CRCAM contra o referido registro.

A falsificação deste documento constitui-se em crime previsto no Código Penal Brasileiro, sujeitando o autor à respectiva ação penal.

Emissão: MANAUS, 04.04.2017 as 16:32:35.

Válido até: 03.07.2017.

Código de Controle: 40698.

Para verificar a autenticidade deste documento consulte o site do CRCAM.



CERTIFICO O REGISTRO EM 08/05/2017 09:33 SOB Nº 20170130231.
PROTOCOLO: 170130231 DE 08/05/2017. CÓDIGO DE VERIFICAÇÃO:
11701654551. NIRE: 13200400950.
I 9 SERVIÇO DE TELECOMUNICAÇÃO LTDA - EPP

Milton Aurélio Rosas Gomes
SECRETÁRIO-GERAL
MANAUS, 08/05/2017
www.empresasuperfacil.am.gov.br



CONSELHO REGIONAL DE CONTABILIDADE DO ESTADO DO AMAZONAS

CERTIDÃO DE REGULARIDADE PROFISSIONAL

O CONSELHO REGIONAL DE CONTABILIDADE DO ESTADO DO AMAZONAS certifica que o(a) profissional identificado(a) no presente documento encontra-se em situação regular.

IDENTIFICAÇÃO DO REGISTRO

NOME.....	: KLEBER DE ALMEIDA SANTOS
REGISTRO.....	: AM-011682/O-4
CATEGORIA.....	: CONTADOR
CPF.....	: 846.562.204-34

A presente CERTIDÃO não quita nem invalida quaisquer débitos ou infrações que posteriormente, venham a ser apurados pelo CRCAM contra o referido registro.

A falsificação deste documento constitui-se em crime previsto no Código Penal Brasileiro, sujeitando o autor à respectiva ação penal.

Emissão: MANAUS, 04.10.2017 as 09:13:07.

Válido até: 02.01.2018.

Código de Controle: 45277.

Para verificar a autenticidade deste documento consulte o site do CRCAM.



PODER JUDICIÁRIO
TRIBUNAL DE JUSTIÇA DO ESTADO DO AMAZONAS
Comarca de Manaus

CERTIDÃO DE DISTRIBUIÇÃO
FALÊNCIA E RECUPERAÇÃO DE CRÉDITO

CERTIDÃO Nº: 003756087

FOLHA: 1/1

A autenticidade desta certidão poderá ser confirmada pela internet no site do Tribunal de Justiça.

Pesquisando os registros de distribuição de feitos na Comarca de Manaus, no sistema informatizado do Tribunal de Justiça do Estado do Amazonas, no período de 20 anos anteriores a data de 14/09/2017, Certifico NADA CONSTAR em nome de:

19 SERVIÇO DE TELECOMUNICAÇÃO LTDA, residente na RUA CAMPINA VERDE, 347, CONJUNTO AEFAM, FLORES, CEP: 69058-840, Manaus - AM, vinculado ao CNPJ: 04.732.166/0001-53. *****

Certidão expedida gratuitamente pela internet, com validade de 30 dias.

Manaus, sexta-feira, 15 de setembro de 2017.

PEDIDO Nº:

003756037

